LOPEZ ARAGON, MARIA ISABEL 31/03/2021 13:53:14
Esta es una copia auténtica imprimible de un documento electrónico administrativo archivado por la Comunidad Autónoma de Murcia, según artículo 27.3.c) de la Ley 39/2015. Los firmantes y las fechas de firma se muestran en los recuadros.
Su autenticidad puede ser contrastada accediendo a la siguiente dirección: https://sede.carm.es/verificardocumentos e introduciendo del código seguro de verificación (CSV)

Región de Murcia
Consejería de Empleo, Investigación y Universidades

Servicio Regional DE EMPLEO y FORMACIÓN

# CUENTAS ANUALES

## Ejercicio 2020

(Orden de 27 de junio de 2017, del Consejero de Hacienda y Administraciones Públicas, por la que se aprueba el Plan General de Contabilidad Pública de la Región de Murcia)

LOPEZ ARAGON, MARIA ISABEL 31/03/2021 13:53:14
Esta es una copia auténtica imprimible de un documento electrónico administrativo archivado por la Comunidad Autónoma de Murcia, según artículo 27.3.c) de la Ley 39/2015. Los firmantes y las fechas de firma se muestran en los recuadros.
Su autenticidad puede ser contrastada accediendo a la siguiente dirección: https://sede.carm.es/verificardocumentos e introduciendo del código seguro de verificación (CSV)



# Contenido

**1.- BALANCE ..... 4**

**2.- CUENTA DEL RESULTADO ECONÓMICO PATRIMONIAL. ..... 9**

**3.- ESTADO DE CAMBIOS EN EL PATRIMONIO NETO ..... 13**

A) ESTADO TOTAL DE CAMBIOS EN EL PATRIMONIO NETO. ..... 13
B) ESTADO DE INGRESOS Y GASTOS RECONOCIDOS. ..... 14
C) ESTADO DE OPERACIONES CON LA ENTIDAD O ENTIDADES PROPIETARIAS. ..... 15

**4.- ESTADO DE FLUJOS DE EFECTIVO. ..... 17**

**5.- ESTADO DE LIQUIDACIÓN DEL PRESUPUESTO. ..... 20**

5.1 LIQUIDACIÓN DEL PRESUPUESTO DE GASTOS. ..... 20
5.2 LIQUIDACIÓN DEL PRESUPUESTO DE INGRESOS. ..... 50
5.3 RESULTADO DE OPERACIONES COMERCIALES. ..... 53
5.4 RESULTADO PRESUPUESTARIO. ..... 54

**6. MEMORIA. ..... 55**

6.1. ORGANIZACIÓN Y ACTIVIDAD. ..... 55
6.2. GESTIÓN INDIRECTA DE SERVICIOS PÚBLICOS, CONVENIOS Y OTRAS FORMAS DE COLABORACIÓN. ..... 73
6.3. BASES DE PRESENTACIÓN DE LAS CUENTAS ANUALES. ..... 73
6.4. NORMAS DE RECONOCIMIENTO Y VALORACIÓN. ..... 75
6.5. INMOVILIZADO MATERIAL. ..... 87
6.6. INVERSIONES INMOBILIARIAS. ..... 90
6.7. INMOVILIZADO INTANGIBLE. ..... 91

LOPEZ ARAGON, MARIA ISABEL 31/03/2021 13:53:14
Esta es una copia auténtica imprimible de un documento electrónico administrativo archivado por la Comunidad Autónoma de Murcia, según artículo 27.3.c) de la Ley 39/2015. Los firmantes y las fechas de firma se muestran en los recuadros.
Su autenticidad puede ser contrastada accediendo a la siguiente dirección: https://sede.carm.es/verificardocumentos e introduciendo del código seguro de verificación (CSV)



6.8. ARRENDAMIENTOS FINANCIEROS Y OTRAS OPERACIONES DE NATURALEZA SIMILAR. ..... 93
6.9. ACTIVOS FINANCIEROS. ..... 93
6.10. PASIVOS FINANCIEROS. ..... 94
6.11. COBERTURAS CONTABLES. ..... 95
6.12. ACTIVOS CONSTRUIDOS O ADQUIRIDOS PARA OTRAS ENTIDADES Y OTRAS EXISTENCIAS. ..... 96
6.13. MONEDA EXTRANJERA. ..... 96
6.14. TRANSFERENCIAS, SUBVENCIONES Y OTROS INGRESOS Y GASTOS. ..... 96
6.15. PROVISIONES Y CONTINGENCIAS. ..... 109
6.16. INFORMACIÓN SOBRE EL MEDIO AMBIENTE. ..... 110
6.17. ACTIVOS EN ESTADO DE VENTA. ..... 110
6.18. PRESENTACIÓN POR ACTIVIDADES DE LA CUENTA DEL RESULTADO ECONÓMICO PATRIMONIAL. ..... 110
6.19. OPERACIONES POR ADMINISTRACIÓN DE RECURSOS POR CUENTA DE OTROS ENTES PÚBLICOS. ..... 111
6.20. OPERACIONES NO PRESUPUESTARIAS DE TESORERÍA. ..... 111
6.21. CONTRATACIÓN ADMINISTRATIVA. PROCEDIMIENTOS DE ADJUDICACIÓN. ..... 113
6.22. VALORES RECIBIDOS EN DEPÓSITO. ..... 115
6.23. INFORMACIÓN PRESUPUESTARIA. ..... 115
6.24. INDICADORES FINANCIEROS, PATRIMONIALES Y PRESUPUESTARIOS. ..... 203
6.25. INFORMACIÓN SOBRE EL COSTE DE LAS ACTIVIDADES. ..... 208
6.26. INDICADORES DE GESTIÓN. ..... 208
6.27. HECHOS POSTERIORES AL CIERRE. ..... 208
6.28. OTRA INFORMACIÓN ADICIONAL. ..... 209

LOPEZ ARAGON, MARIA ISABEL 31/03/2021 13:53:14
Esta es una copia auténtica imprimible de un documento electrónico administrativo archivado por la Comunidad Autónoma de Murcia, según artículo 27.3.c) de la Ley 39/2015. Los firmantes y las fechas de firma se muestran en los recuadros.
Su autenticidad puede ser contrastada accediendo a la siguiente dirección: https://sede.carm.es/verificardocumentos e introduciendo del código seguro de verificación (CSV)



# 1.- BALANCE

| | NOTAS EN MEMORIA | Ej. 2020 | Ej. 2019 | | NOTAS EN MEMORIA | Ej. 2020 | Ej. 2019 |
|---|---|---|---|---|---|---|---|
| **ACTIVO** | | | | **PATRIMONIO NETO Y PASIVO** | | | |
| A) Activo no corriente | | 23.841.465,38 | 24.640.576,84 | A) Patrimonio neto | | 138.603.213,37 | 136.079.344,14 |
| I. Inmovilizado intangible | NOTA 6.7 | 32.102,71 | 65.307,31 | I. Patrimonio | | 18.746.214,26 | 19.364.608,07 |
| 1. Inversión en investigación y desarrollo | | 0,00 | 0,00 | II. Patrimonio generado | | 119.563.739,69 | 116.418.172,65 |
| 2. Propiedad industrial e intelectual | | 0,00 | 0,00 | 1. Resultados de ejercicios anteriores | | 116.418.172,65 | 130.062.011,67 |
| 3. Aplicaciones informáticas | | 32.102,71 | 65.307,31 | 2. Resultado de ejercicio | | 3.145.567,04 | -13.643.839,02 |
| 4. Inversiones sobre activos utilizados en régimen de arrendamiento o cedidos | | 0,00 | 0,00 | III. Ajustes por cambio de valor | | 0,00 | 0,00 |
| 5. Otro inmovilizado intangible | | 0,00 | 0,00 | 1. Inmovilizado no financiero | | 0,00 | 0,00 |
| II. Inmovilizado material | NOTA 6.5 | 23.809.362,67 | 24.575.269,53 | 2. Activos financieros disponibles para la venta | | 0,00 | 0,00 |
| 1. Terrenos | | 4.434.224,70 | 4.683.950,85 | 3. Operaciones de cobertura | | 0,00 | 0,00 |
| 2. Construcciones | | 17.917.112,87 | 18.388.871,53 | IV. Otros incrementos patrimoniales pendientes de imputación a resultados | | 293.259,42 | 296.563,42 |

LOPEZ ARAGON, MARIA ISABEL 31/03/2021 13:53:14
Esta es una copia auténtica imprimible de un documento electrónico administrativo archivado por la Comunidad Autónoma de Murcia, según artículo 27.3.c) de la Ley 39/2015. Los firmantes y las fechas de firma se muestran en los recuadros.
Su autenticidad puede ser contrastada accediendo a la siguiente dirección: https://sede.carm.es/verificardocumentos e introduciendo del código seguro de verificación (CSV)



| | NOTAS EN MEMORIA | Ej. 2020 | Ej. 2019 | | NOTAS EN MEMORIA | Ej. 2020 | Ej. 2019 |
|---|---|---|---|---|---|---|---|
| 3. Infraestructuras | | 0,00 | 0,00 | | | | |
| 4. Bienes del patrimonio histórico | | 0,00 | 0,00 | B) Pasivo no corriente | | 0,00 | 0,00 |
| 5. Otro inmovilizado material | | 1.375.265,33 | 1.452.696,18 | I. Provisiones a largo plazo | NOTA 6.15 | 0,00 | 0,00 |
| 6. Inmovilizado en curso y anticipos | | 82.759,77 | 49.750,97 | II. Deudas a largo plazo | NOTA 6.10 | 0,00 | 0,00 |
| III. Inversiones Inmobiliarias | NOTA 6.6 | 0,00 | 0,00 | 1. Obligaciones y otros valores negociables | | 0,00 | 0,00 |
| 1. Terrenos | | 0,00 | 0,00 | 2. Deudas con entidades de crédito | | 0,00 | 0,00 |
| 2. Construcciones | | 0,00 | 0,00 | 3. Derivados financieros | NOTA 6.11 | 0,00 | 0,00 |
| 3. Inversiones inmobiliarias en curso y anticipos | | 0,00 | 0,00 | 4. Otras deudas | | 0,00 | 0,00 |
| IV. Inversiones financieras a largo plazo en entidades del grupo, multigrupo y asociadas | NOTA 6.9 | 0,00 | 0,00 | III. Deudas con entidades del grupo, multigrupo y asociadas a largo plazo | NOTA 6.10 | 0,00 | 0,00 |
| 1. Inversiones financieras en patrimonio | | 0,00 | 0,00 | | | | |
| 2. Inversiones financieras en patrimonio de sociedades mercantiles | | 0,00 | 0,00 | C) Pasivo Corriente | | 5.931.647,16 | 22.728.441,96 |
| 3. Créditos y valores representativos de deuda | | 0,00 | 0,00 | I. Provisiones a corto plazo | NOTA 6.15 | 0,00 | 0,00 |

LOPEZ ARAGON, MARIA ISABEL 31/03/2021 13:53:14
Esta es una copia auténtica imprimible de un documento electrónico administrativo archivado por la Comunidad Autónoma de Murcia, según artículo 27.3.c) de la Ley 39/2015. Los firmantes y las fechas de firma se muestran en los recuadros.
Su autenticidad puede ser contrastada accediendo a la siguiente dirección: https://sede.carm.es/verificardocumentos e introduciendo del código seguro de verificación (CSV)



| | NOTAS EN MEMORIA | Ej. 2020 | Ej. 2019 | | NOTAS EN MEMORIA | Ej. 2020 | Ej. 2019 |
|---|---|---|---|---|---|---|---|
| 4. Otras inversiones | | 0,00 | 0,00 | II. Deudas a corto plazo | | 5.976,35 | 9.552,56 |
| V. Inversiones financieras a largo plazo | | 0,00 | 0,00 | 1. Obligaciones y otros valores negociables | NOTA 6.10 | 0,00 | 0,00 |
| 1. Inversiones financieras en patrimonio | NOTA 6.9 | 0,00 | 0,00 | 2. Deuda con entidades de crédito | NOTA 6.10 | 0,00 | 0,00 |
| 2. Créditos y valores representativos de deuda | NOTA 6.9 | 0,00 | 0,00 | 3. Derivados financieros | NOTA 6.11 | 0,00 | 0,00 |
| 3. Derivados financieros | | 0,00 | 0,00 | 4. Otras deudas | NOTA 6.10 | 5.976,35 | 9.552,56 |
| 4. Otras inversiones financieras | | 0,00 | 0,00 | III. Deudas con entidades del grupo, multigrupo y asociadas a corto plazo | NOTA 6.10 | 0,00 | 0,00 |
| VI. Deudores y otras cuentas a cobrar a largo plazo | | 0,00 | 0,00 | IV. Acreedores y otras cuentas a pagar | | 5.925.670,81 | 22.718.889,40 |
| B) Activo corriente | | 120.693.395,15 | 134.167.209,26 | 1. Acreedores por operaciones de gestión | NOTA 6.23 | 3.057.402,20 | 10.444.113,81 |
| I. Activos en estado de venta | | 0,00 | 0,00 | 2. Otras cuentas a pagar | NOTA 6.23 y NOTA 6.20 | 2.045.100,61 | 11.513.575,56 |
| II. Existencias | NOTA 6.12 | 0,00 | 0,00 | 3. Administraciones públicas | NOTA 6.20 | 823.168,00 | 761.200,03 |
| 1. Activos construidos o adquiridos para otras entidades | | 0,00 | 0,00 | 4. Acreedores por administración de recursos por cuenta de otros entes públicos | | 0,00 | 0,00 |
| 2. Mercaderías y productos terminados | | 0,00 | 0,00 | V. Ajustes por periodificación | | 0,00 | 0,00 |

LOPEZ ARAGON, MARIA ISABEL 31/03/2021 13:53:14
Esta es una copia auténtica imprimible de un documento electrónico administrativo archivado por la Comunidad Autónoma de Murcia, según artículo 27.3.c) de la Ley 39/2015. Los firmantes y las fechas de firma se muestran en los recuadros.
Su autenticidad puede ser contrastada accediendo a la siguiente dirección: https://sede.carm.es/verificardocumentos e introduciendo del código seguro de verificación (CSV)



| | NOTAS EN MEMORIA | Ej. 2020 | Ej. 2019 | | NOTAS EN MEMORIA | Ej. 2020 | Ej. 2019 |
|---|---|---|---|---|---|---|---|
| 3. Aprovisionamientos y otros | | 0,00 | 0,00 | | | | |
| III. Deudores y otras cuentas a cobrar | | 120.572.161,36 | 133.885.398,50 | | | | |
| 1. Deudores por operaciones de gestión | NOTA 6.23 | 97.775.338,81 | 93.764.683,94 | | | | |
| 2. Otras cuentas a cobrar | NOTA 6.23 y NOTA 6.20 | 22.796.822,55 | 40.120.714,56 | | | | |
| 3. Administraciones públicas | NOTA 6.20 | 0,00 | 0,00 | | | | |
| 4. Deudores por administración de recursos por cuenta de otros entes públicos | | 0,00 | 0,00 | | | | |
| IV. Inversiones financieras a corto plazo en entidades del grupo, multigrupo y asociadas | | 0,00 | 0,00 | | | | |
| 1.Inversiones financieras en patrimonio de sociedades mercantiles | | 0,00 | 0,00 | | | | |
| 2. Créditos y valores representativos de deuda | | 0,00 | 0,00 | | | | |
| 3. Otras inversiones | | 0,00 | 0,00 | | | | |
| V. Inversiones financieras a corto plazo | | 0,00 | 0,00 | | | | |
| 1. Inversiones financieras en patrimonio | NOTA 6.9 | 0,00 | 0,00 | | | | |

LOPEZ ARAGON, MARIA ISABEL 31/03/2021 13:53:14
Esta es una copia auténtica imprimible de un documento electrónico administrativo archivado por la Comunidad Autónoma de Murcia, según artículo 27.3.c) de la Ley 39/2015. Los firmantes y las fechas de firma se muestran en los recuadros.
Su autenticidad puede ser contrastada accediendo a la siguiente dirección: https://sede.carm.es/verificardocumentos e introduciendo del código seguro de verificación (CSV)



| | NOTAS EN MEMORIA | Ej. 2020 | Ej. 2019 | | NOTAS EN MEMORIA | Ej. 2020 | Ej. 2019 |
|---|---|---|---|---|---|---|---|
| 2. Créditos y valores representativos de deuda | NOTA 6.9 | 0,00 | 0,00 | | | | |
| 3. Derivados financieros | NOTA 6.11 | 0,00 | 0,00 | | | | |
| 4. Otras inversiones financieras | | 0,00 | 0,00 | | | | |
| VI. Ajustes por periodificación | | 0,00 | 0,00 | | | | |
| VII. Efectivo y otros activos líquidos equivalentes | | 121.233,79 | 281.810,76 | | | | |
| 1. Otros activos líquidos equivalentes | | 0,00 | 0,00 | | | | |
| 2. Tesorería | | 121.233,79 | 281.810,76 | | | | |
| TOTAL ACTIVO (A+B) | | 144.534.860,53 | 158.807.786,10 | TOTAL PATRIMONIO NETO Y PASIVO (A+B+C) | | 144.534.860,53 | 158.807.786,10 |

LOPEZ ARAGON, MARIA ISABEL 31/03/2021 13:53:14
Esta es una copia auténtica imprimible de un documento electrónico administrativo archivado por la Comunidad Autónoma de Murcia, según artículo 27.3.c) de la Ley 39/2015. Los firmantes y las fechas de firma se muestran en los recuadros.
Su autenticidad puede ser contrastada accediendo a la siguiente dirección: https://sede.carm.es/verificardocumentos e introduciendo del código seguro de verificación (CSV)



## 2.- CUENTA DEL RESULTADO ECONÓMICO PATRIMONIAL.

| | NOTAS EN MEMORIA | Ej. 2020 | Ej. 2019 |
|---|---|---|---|
| 1. Ingresos tributarios | NOTA 6.23 | 1.431,88 | 2.467,38 |
| a) Impuestos | | 0,00 | 0,00 |
| b) Tasas | | 1.431,88 | 2.467,38 |
| c) Otros ingresos tributarios | | 0,00 | 0,00 |
| 2. Transferencias y subvenciones recibidas | NOTAS 6.14 y 6.23 | 69.730.424,74 | 73.960.840,52 |
| a) Del ejercicio | | 69.360.062,60 | 71.851.000,52 |
| a.1) subvenciones recibidas para financiar gastos del ejercicio | | 47.106.424,93 | 63.067.667,30 |
| a.2) transferencias | | 22.253.637,67 | 8.783.333,22 |
| a.3) subvenciones recibidas para la cancelación de pasivos que no supongan financiación específica de un elemento patrimonial | | 0,00 | 0,00 |
| b) Imputación de subvenciones para el inmovilizado no financiero | | 370.362,14 | 2.109.840,00 |
| c) Imputación de subvenciones para activos corrientes y otras | | 0,00 | 0,00 |

LOPEZ ARAGON, MARIA ISABEL 31/03/2021 13:53:14
Esta es una copia auténtica imprimible de un documento electrónico administrativo archivado por la Comunidad Autónoma de Murcia, según artículo 27.3.c) de la Ley 39/2015. Los firmantes y las fechas de firma se muestran en los recuadros.
Su autenticidad puede ser contrastada accediendo a la siguiente dirección: https://sede.carm.es/verificardocumentos e introduciendo del código seguro de verificación (CSV)



| | NOTAS EN MEMORIA | Ej. 2020 | Ej. 2019 |
|---|---|---|---|
| 3. Ventas netas y prestaciones de servicios | | 0,00 | 0,00 |
| a) Ventas netas | | 0,00 | 0,00 |
| b) Prestación de servicios | NOTA 6.23 | 0,00 | 0,00 |
| c) Imputación de ingresos por activos construidos o adquiridos para otras entidades | | 0,00 | 0,00 |
| 4. Variación de existencias de productos terminados y en curso de fabricación y deterioro de valor | | 0,00 | 0,00 |
| 5. Trabajos realizados por la entidad para su inmovilizado | | 0,00 | 0,00 |
| 6. Otros ingresos de gestión ordinaria | NOTA 6.23 | 33.647,48 | 24.444,48 |
| 7. Excesos de provisiones | | 0,00 | 0,00 |
| A) TOTAL INGRESOS DE GESTIÓN ORDINARIA (1+2+3+4+5+6+7) | | 69.765.504,10 | 73.987.752,38 |
| 8. Gastos de personal | NOTA 6.23 | -21.854.305,64 | -20.763.316,59 |
| a) Sueldos, salarios y asimilados | | -17.582.355,52 | -16.762.894,81 |
| b) Cargas sociales | | -4.271.950,12 | -4.000.421,78 |
| 9. Transferencias y subvenciones concedidas | NOTAS 6.14 y 6.23 | -46.348.321,18 | -67.153.752,49 |
| 10. Aprovisionamientos | | 0,00 | 0,00 |
| a) Consumo de mercaderías y otros aprovisionamientos | | 0,00 | 0,00 |
| b) Deterioro de valor de mercaderías, materias primas y otros aprovisionamientos | | 0,00 | 0,00 |
| 11. Otros gastos de gestión ordinaria | NOTA 6.23 | -3.484.200,69 | -3.368.376,31 |
| a) Suministros y otros servicios exteriores | | -3.339.520,35 | -3.273.938,36 |

LOPEZ ARAGON, MARIA ISABEL 31/03/2021 13:53:14
Esta es una copia auténtica imprimible de un documento electrónico administrativo archivado por la Comunidad Autónoma de Murcia, según artículo 27.3.c) de la Ley 39/2015. Los firmantes y las fechas de firma se muestran en los recuadros.
Su autenticidad puede ser contrastada accediendo a la siguiente dirección: https://sede.carm.es/verificardocumentos e introduciendo del código seguro de verificación (CSV)



| | NOTAS EN MEMORIA | Ej. 2020 | Ej. 2019 |
|---|---|---|---|
| b) Tributos | | -1.826,61 | -2.480,04 |
| c) Otros | | -142.853,73 | -91.957,91 |
| 12. Amortización del inmovilizado | NOTAS 6.5, 6.6 y 6.7 | -386.599,50 | -421.025,32 |
| B) TOTAL DE GASTOS DE GESTIÓN ORDINARIA (8+9+10+11+12) | | -72.073.427,01 | -91.706.470,71 |
| I Resultado (Ahorro o desahorro) de la gestión ordinaria (A+B) | | -2.307.922,91 | -17.718.718,33 |
| 13. Deterioro de valor y resultados por enajenación del inmovilizado no financiero y activos en estado de venta | | -12.468,55 | 10.290,80 |
| a) Deterioro de valor | | 0,00 | 0,00 |
| b) Bajas y enajenaciones | | -12.468,55 | 10.290,80 |
| c) Imputación de subvenciones para el inmovilizado no financiero | | 0,00 | 0,00 |
| 14. Otras partidas no ordinarias | NOTA 6.23 | 5.670.149,95 | 4.080.484,05 |
| a) Ingresos | | 5.670.149,95 | 4.080.484,05 |
| b) Gastos | | 0,00 | 0,00 |
| II Resultado de las operaciones no financieras (I+13+14) | | 3.349.758,49 | -13.627.943,48 |
| 15. Ingresos financieros | NOTAS 6.9 y 6.23 | 534.222,20 | 584.384,55 |
| a) De participaciones en instrumentos de patrimonio | | 0,00 | 0,00 |
| a.1) En entidades del grupo, multigrupo y asociadas | | 0,00 | 0,00 |
| a.2) En otras entidades | | 0,00 | 0,00 |

LOPEZ ARAGON, MARIA ISABEL 31/03/2021 13:53:14
Esta es una copia auténtica imprimible de un documento electrónico administrativo archivado por la Comunidad Autónoma de Murcia, según artículo 27.3.c) de la Ley 39/2015. Los firmantes y las fechas de firma se muestran en los recuadros.
Su autenticidad puede ser contrastada accediendo a la siguiente dirección: https://sede.carm.es/verificardocumentos e introduciendo del código seguro de verificación (CSV)



| | NOTAS EN MEMORIA | Ej. 2020 | Ej. 2019 |
|---|---|---|---|
| b) De valores negociables y de créditos | | 534.222,20 | 584.384,55 |
| b.1) En entidades del grupo, multigrupo y asociadas | | 0,00 | 0,00 |
| b.2) Otros | | 534.222,20 | 584.384,55 |
| 16. Gastos financieros | NOTAS 6.10 y 6.23 | -3.893,25 | 0,00 |
| a) Por deudas con entidades del grupo, multigrupo y asociadas | | 0,00 | 0,00 |
| b) Otros | | -3.893,25 | 0,00 |
| 17. Gastos financieros imputados al activo | | 0,00 | 0,00 |
| 18. Variación del valor razonable en activos y pasivos financieros | | 0,00 | 0,00 |
| a) Derivados financieros | | 0,00 | 0,00 |
| b) Otros activos y pasivos a valor razonable con imputación en resultados | | 0,00 | 0,00 |
| c) Imputación al resultado del ejercicio por activos financieros disponibles para la venta | | 0,00 | 0,00 |
| 19. Diferencias de cambio | | 0,00 | 0,00 |
| 20. Deterioro de valor, bajas y enajenaciones de activos y pasivos financieros | NOTA 6.9 | -734.520,40 | -394.239,45 |
| a) De entidades del grupo, multigrupo y asociadas | | 0,00 | 0,00 |
| b) Otros | | -734.520,40 | -394.239,45 |
| 21. Subvenciones para la financiación de operaciones financieras | | 0,00 | 0,00 |
| III Resultado de las operaciones financieras (15+16+17+18+19+20+21) | | -204.191,45 | 190.145,10 |
| IV Resultado (Ahorro o desahorro) neto del ejercicio (II + III) | | 3.145.567,04 | -13.437.798,38 |

LOPEZ ARAGON, MARIA ISABEL 31/03/2021 13:53:14
Esta es una copia auténtica imprimible de un documento electrónico administrativo archivado por la Comunidad Autónoma de Murcia, según artículo 27.3.c) de la Ley 39/2015. Los firmantes y las fechas de firma se muestran en los recuadros.
Su autenticidad puede ser contrastada accediendo a la siguiente dirección: https://sede.carm.es/verificardocumentos e introduciendo del código seguro de verificación (CSV)



| | NOTAS EN MEMORIA | Ej. 2020 | Ej. 2019 |
|---|---|---|---|
| (+-) Ajustes en la cuenta del resultado del ejercicio anterior | NOTA 6.3 | 0,00 | -206.040,64 |
| Resultado del ejercicio anterior ajustado | | 3.145.567,04 | -13.643.839,02 |

## 3.- ESTADO DE CAMBIOS EN EL PATRIMONIO NETO

### A) ESTADO TOTAL DE CAMBIOS EN EL PATRIMONIO NETO.

| | NOTAS EN MEMORIA | I. Patrimonio aportado | II. Patrimonio generado | III. Ajustes por cambio de valor | IV. Otros incrementos patrimoniales | TOTAL |
|---|---|---|---|---|---|---|
| A. PATRIMONIO NETO AL FINAL DEL EJERCICIO 2019 | | 19.364.608,07 | 116.624.213,29 | 0,00 | 296.563,42 | 136.285.384,78 |
| B. AJUSTES POR CAMBIOS DE CRITERIOS CONTABLES Y CORRECCIÓN DE ERRORES | NOTA 6.3 | 0,00 | -206.040,64 | 0,00 | 0,00 | -206.040,64 |
| C. PATRIMONIO NETO INICIAL AJUSTADO DEL EJERCICIO 2020 (A+B) | | 19.364.608,07 | 116.418.172,65 | 0,00 | 296.563,42 | 136.079.344,14 |
| D. VARIACIONES DEL PATRIMONIO NETO EJERCICIO 2020 | | -618.393,81 | 3.145.567,04 | 0,00 | -3.304,00 | 2.523.869,23 |
| 1. Ingresos y gastos reconocidos en el ejercicio | | 0,00 | 3.145.567,04 | 0,00 | -3.304,00 | 3.142.263,04 |
| 2. Operaciones con la entidad o entidades propietarias | | -618.393,81 | 0,00 | 0,00 | 0,00 | -618.393,81 |
| 3. Otras variaciones del patrimonio neto | | | | | | |

LOPEZ ARAGON, MARIA ISABEL 31/03/2021 13:53:14
Esta es una copia auténtica imprimible de un documento electrónico administrativo archivado por la Comunidad Autónoma de Murcia, según artículo 27.3.c) de la Ley 39/2015. Los firmantes y las fechas de firma se muestran en los recuadros.
Su autenticidad puede ser contrastada accediendo a la siguiente dirección: https://sede.carm.es/verificardocumentos e introduciendo del código seguro de verificación (CSV)



| | | | | | | |
|---|---|---|---|---|---|---|
| | | 0,00 | 0,00 | 0,00 | 0,00 | 0,00 |
| E. PATRIMONIO NETO AL FINAL DEL EJERCICIO 2020 (C+D) | | 18.746.214,26 | 119.563.739,69 | 0,00 | 293.259,42 | 138.603.213,37 |

## B) ESTADO DE INGRESOS Y GASTOS RECONOCIDOS.

| | NOTAS EN MEMORIA | Ej. 2020 | Ej. 2019 |
|---|---|---|---|
| I. Resultado económico patrimonial | NOTA 6.3 | 3.145.567,04 | -13.643.839,02 |
| II. Ingresos y gastos reconocidos directamente en el patrimonio neto: | | | |
| 1. Inmovilizado no financiero | | 0,00 | 0,00 |
| 1.1 Ingresos | | 0,00 | 0,00 |
| 1.2 Gastos | | 0,00 | 0,00 |
| 2. Activos y pasivos financieros | | 0,00 | 0,00 |
| 2.1 Ingresos | | 0,00 | 0,00 |
| 2.2 Gastos | | 0,00 | 0,00 |
| 3. Coberturas contables | | 0,00 | 0,00 |
| 3.1 Ingresos | | 0,00 | 0,00 |
| 3.2 Gastos | | 0,00 | 0,00 |
| 4. Otros incrementos patrimoniales | | 367.058,14 | 2.106.536,00 |
| Total ingresos y gastos reconocidos directamente en el patrimonio neto (1+2+3+4) | | 367.058,14 | 2.106.536,00 |
| III. Transferencias a la cuenta del resultado económico patrimonial o al valor inicial de la partida cubierta: | | | |

LOPEZ ARAGON, MARIA ISABEL 31/03/2021 13:53:14
Esta es una copia auténtica imprimible de un documento electrónico administrativo archivado por la Comunidad Autónoma de Murcia, según artículo 27.3.c) de la Ley 39/2015. Los firmantes y las fechas de firma se muestran en los recuadros.
Su autenticidad puede ser contrastada accediendo a la siguiente dirección: https://sede.carm.es/verificardocumentos e introduciendo del código seguro de verificación (CSV)



| | NOTAS EN MEMORIA | Ej. 2020 | Ej. 2019 |
|---|---|---|---|
| 1. Inmovilizado no financiero | | 0,00 | 0,00 |
| 2. Activos y pasivos financieros | | 0,00 | 0,00 |
| 3. Coberturas contables | | 0,00 | 0,00 |
| 3.1 Importes transferidos a la cuenta del resultado económico patrimonial | | 0,00 | 0,00 |
| 3.2 Importes transferidos al valor inicial de la partida cubierta | | 0,00 | 0,00 |
| 4. Otros incrementos patrimoniales | | -370.362,14 | -2.109.840,00 |
| Total Transferencias a la cuenta del resultado económico-patrimonial o al valor inicial de la partida cubierta (1+2+3+4) | | -370.362,14 | -2.109.840,00 |
| IV. TOTAL ingresos y gastos reconocidos (I+II+III) | | 3.142.263,04 | -13.647.143,02 |

## C) ESTADO DE OPERACIONES CON LA ENTIDAD O ENTIDADES PROPIETARIAS.

| | Ej. 2020 | Ej. 2019 |
|---|---|---|
| A) OPERACIONES PATRIMONIALES CON LA ENTIDAD O ENTIDADES PROPIETARIAS | | |
| 1. Aportación patrimonial dineraria | 0,00 | 0,00 |
| 2. Aportación de bienes y derechos | 0,00 | 0,00 |
| 3. Asunción y condonación de pasivos financieros | 0,00 | 0,00 |
| 4. Otras aportaciones de la entidad o entidades propietarias | 0,00 | 0,00 |
| 5. (-) Devolución de bienes y derechos | -618.393,81 | -240.461,07 |

LOPEZ ARAGON, MARIA ISABEL 31/03/2021 13:53:14
Esta es una copia auténtica imprimible de un documento electrónico administrativo archivado por la Comunidad Autónoma de Murcia, según artículo 27.3.c) de la Ley 39/2015. Los firmantes y las fechas de firma se muestran en los recuadros.
Su autenticidad puede ser contrastada accediendo a la siguiente dirección: https://sede.carm.es/verificardocumentos e introduciendo del código seguro de verificación (CSV)



| | Ej. 2020 | Ej. 2019 |
|---|---|---|
| 6. (-) Otras devoluciones a la entidad o entidades propietarias | 0,00 | 0,00 |
| TOTAL (1+2+3+4+5+6) | -618.393,81 | -240.461,07 |
| B) OTRAS OPERACIONES CON LA ENTIDAD O ENTIDADES PROPIETARIAS | | |
| 1. Ingresos y gastos reconocidos directamente en la cuenta del resultado económico patrimonial | 30.810.104,67 | 18.521.039,22 |
| 1.1. Ingresos | 33.045.104,67 | 18.521.039,22 |
| 1.2. Gastos | -2.235.000,00 | 0,00 |
| 2. Ingresos y gastos reconocidos directamente en el patrimonio neto | 0,00 | 0,00 |
| 2.1. Ingresos | 0,00 | 0,00 |
| 2.2. Gastos | 0,00 | 0,00 |
| TOTAL (1+2) | 30.810.104,67 | 18.521.039,22 |

LOPEZ ARAGON, MARIA ISABEL 31/03/2021 13:53:14
Esta es una copia auténtica imprimible de un documento electrónico administrativo archivado por la Comunidad Autónoma de Murcia, según artículo 27.3.c) de la Ley 39/2015. Los firmantes y las fechas de firma se muestran en los recuadros.
Su autenticidad puede ser contrastada accediendo a la siguiente dirección: https://sede.carm.es/verificardocumentos e introduciendo del código seguro de verificación (CSV)



## 4.- ESTADO DE FLUJOS DE EFECTIVO.

| | Ejercicio 2020 | Ejercicio 2019 |
|---|---|---|
| I. FLUJOS DE EFECTIVO DE LAS ACTIVIDADES DE GESTIÓN | | |
| A) Cobros: | 159.023.421,05 | 192.518.850,89 |
| 1. Ingresos tributarios | 1.431,88 | 2.467,38 |
| 2. Transferencias y subvenciones recibidas | 57.964.598,74 | 73.749.810,60 |
| 3. Ventas netas y prestaciones de servicios | 0,00 | 0,00 |
| 4. Gestión de recursos recaudados por cuenta de otros entes | 0,00 | 0,00 |
| 5. Intereses y dividendos cobrados | 0,00 | 46,93 |
| 6. Otros Cobros | 101.057.390,43 | 118.766.525,98 |
| B) Pagos | 158.253.850,65 | 197.333.268,59 |
| 7. Gastos de personal | 22.554.209,79 | 21.423.628,39 |
| 8. Transferencias y subvenciones concedidas | 53.729.614,78 | 58.655.875,01 |
| 9. Aprovisionamientos | 0,00 | 0,00 |
| 10. Otros gastos de gestión | 3.448.097,25 | 3.295.577,67 |
| 11. Gestión de recursos recaudados por cuenta de otros entes | 0,00 | 0,00 |
| 12. Intereses pagados | 3.893,25 | 0,00 |
| 13. Otros pagos | 78.518.035,58 | 113.958.187,52 |
| Flujos netos de efectivo por actividades de gestión (+A-B) | 769.570,40 | -4.814.417,70 |
| II. FLUJOS DE EFECTIVO DE LAS ACTIVIDADES DE INVERSIÓN | | |

LOPEZ ARAGON, MARIA ISABEL 31/03/2021 13:53:14
Esta es una copia auténtica imprimible de un documento electrónico administrativo archivado por la Comunidad Autónoma de Murcia, según artículo 27.3.c) de la Ley 39/2015. Los firmantes y las fechas de firma se muestran en los recuadros.
Su autenticidad puede ser contrastada accediendo a la siguiente dirección: https://sede.carm.es/verificardocumentos e introduciendo del código seguro de verificación (CSV)



| | Ejercicio 2020 | Ejercicio 2019 |
|---|---|---|
| C) Cobros: | 0,00 | 0,00 |
| 1. Venta de inversiones reales | 0,00 | 0,00 |
| 2. Venta de activos financieros | 0,00 | 0,00 |
| 3. Otros cobros de las actividades de inversión | 0,00 | 0,00 |
| D) Pagos: | 350.574,48 | 564.425,92 |
| 4. Compra de inversiones reales | 350.574,48 | 564.425,92 |
| 5. Compra de activos financieros | 0,00 | 0,00 |
| 6. Otros pagos de las actividades de inversión | 0,00 | 0,00 |
| Flujos netos de efectivo por actividades de inversión (+C-D) | -350.574,48 | -564.425,92 |
| III. FLUJOS DE EFECTIVO DE LAS ACTIVIDADES DE FINANCIACIÓN | | |
| E) Aumentos en el patrimonio: | 0,00 | 0,00 |
| 1. Aportaciones de la entidad o entidades propietarias | 0,00 | 0,00 |
| F) Pagos a la entidad o entidades propietarias | 0,00 | 0,00 |
| 2. Devolución de aportaciones y reparto de resultados a la entidad o entidades propietarias | 0,00 | 0,00 |
| G) Cobros por emisión de pasivos financieros: | 0,00 | 0,00 |
| 3. Obligaciones y otros valores negociables | 0,00 | 0,00 |
| 4. Préstamos recibidos | 0,00 | 0,00 |
| 5. Otras deudas | 0,00 | 0,00 |
| H) Pagos por reembolso de pasivos financieros: | 0,00 | 0,00 |
| 6. Obligaciones y otros valores negociables | 0,00 | 0,00 |

LOPEZ ARAGON, MARIA ISABEL 31/03/2021 13:53:14
Esta es una copia auténtica imprimible de un documento electrónico administrativo archivado por la Comunidad Autónoma de Murcia, según artículo 27.3.c) de la Ley 39/2015. Los firmantes y las fechas de firma se muestran en los recuadros.
Su autenticidad puede ser contrastada accediendo a la siguiente dirección: https://sede.carm.es/verificardocumentos e introduciendo del código seguro de verificación (CSV)



| | Ejercicio 2020 | Ejercicio 2019 |
|---|---|---|
| 7. Préstamos recibidos | 0,00 | 0,00 |
| 8. Otras deudas | 0,00 | 0,00 |
| Flujos netos de efectivo por actividades de financiación (+E-F+G-H) | 0,00 | 0,00 |
| IV. FLUJOS DE EFECTIVO PENDIENTES DE CLASIFICACIÓN | | |
| I) Cobros pendientes de aplicación | -579.572,89 | 551.082,15 |
| J) Pagos pendientes de aplicación | 0,00 | -134.124,51 |
| Flujos netos de efectivo pendientes de clasificación (+I-J) | -579.572,89 | 685.206,66 |
| V. EFECTO DE LAS VARIACIONES DE LOS TIPOS DE CAMBIO | | |
| VI. INCREMENTO/DISMINUCIÓN NETA DEL EFECTIVO Y ACTIVOS LÍQUIDOS EQUIVALENTES AL EFECTIVO (I+II+III+IV+V) | -160.576,97 | -4.693.636,96 |
| Efectivo y activos líquidos equivalentes al efectivo al inicio del ejercicio | 281.810,76 | 4.975.447,72 |
| Efectivo y activos líquidos equivalentes al efectivo al final del ejercicio | 121.233,79 | 281.810,76 |

LOPEZ ARAGON, MARIA ISABEL 31/03/2021 13:53:14
Esta es una copia auténtica imprimible de un documento electrónico administrativo archivado por la Comunidad Autónoma de Murcia, según artículo 27.3.c) de la Ley 39/2015. Los firmantes y las fechas de firma se muestran en los recuadros.
Su autenticidad puede ser contrastada accediendo a la siguiente dirección: https://sede.carm.es/verificardocumentos e introduciendo del código seguro de verificación (CSV)



# 5.- ESTADO DE LIQUIDACIÓN DEL PRESUPUESTO.

## 5.1 LIQUIDACIÓN DEL PRESUPUESTO DE GASTOS.

ZSI-M103
Resumen General por Secciones
Mes: 1 a 12

| Sección / Descripción | Crédito Inicial (1) | Modificaciones (2) | Definitivo (3=1+2) | Gtos.Compromet. (4) | Oblg.Recon.Netas (5) | Pagos (6) | Ob.Pend.Pago (7=5-6) | Reman.Crédito(8=3-5) |
|---|---|---|---|---|---|---|---|---|
| 57 SERVICIO REGIONAL DE EMPLEO Y FORMACIÓN | 94.656.360,00 | 61.763.331,75 | 156.419.691,75 | 122.922.140,88 | 72.705.489,73 | 69.695.489,56 | 3.010.000,17 | 83.714.202,02 |
| *** Total** | **94.656.360,00** | **61.763.331,75** | **156.419.691,75** | **122.922.140,88** | **72.705.489,73** | **69.695.489,56** | **3.010.000,17** | **83.714.202,02** |

ZSI-M106
Clasificación Funcional por Grupos Funcionales
Mes: 1 a 12

| Grupo Función / Descripción | Crédito Inicial (1) | Modificaciones (2) | Definitivo (3=1+2) | Gtos.Compromet. (4) | Oblg.Recon.Netas (5) | Pagos (6) | Ob.Pend.Pago (7=5-6) | Reman.Crédito(8=3-5) |
|---|---|---|---|---|---|---|---|---|
| 3 SEGURIDAD, PROTECCIÓN Y PROMOCIÓN SOCIAL | 94.656.360,00 | 61.763.331,75 | 156.419.691,75 | 122.922.140,88 | 72.705.489,73 | 69.695.489,56 | 3.010.000,17 | 83.714.202,02 |
| *** Total** | **94.656.360,00** | **61.763.331,75** | **156.419.691,75** | **122.922.140,88** | **72.705.489,73** | **69.695.489,56** | **3.010.000,17** | **83.714.202,02** |

ZSI-M107
Clasificación Funcional por Funciones
Mes: 1 a 12

| Función / Descripción | Crédito Inicial (1) | Modificaciones (2) | Definitivo (3=1+2) | Gtos.Compromet. (4) | Oblg.Recon.Netas (5) | Pagos (6) | Ob.Pend.Pago (7=5-6) | Reman.Crédito(8=3-5) |
|---|---|---|---|---|---|---|---|---|
| 31 SEGURIDAD Y PROTECCIÓN SOCIAL | 17.319.580,00 | 4.598.957,54 | 21.918.537,54 | 17.595.398,36 | 17.422.084,64 | 17.325.584,16 | 96.500,48 | 4.496.452,90 |
| 32 PROMOCIÓN SOCIAL | 77.336.780,00 | 57.164.374,21 | 134.501.154,21 | 105.326.742,52 | 55.283.405,09 | 52.369.905,40 | 2.913.499,69 | 79.217.749,12 |
| *** Total** | **94.656.360,00** | **61.763.331,75** | **156.419.691,75** | **122.922.140,88** | **72.705.489,73** | **69.695.489,56** | **3.010.000,17** | **83.714.202,02** |

LOPEZ ARAGON, MARIA ISABEL 31/03/2021 13:53:14
Esta es una copia auténtica imprimible de un documento electrónico administrativo archivado por la Comunidad Autónoma de Murcia, según artículo 27.3.c) de la Ley 39/2015. Los firmantes y las fechas de firma se muestran en los recuadros.
Su autenticidad puede ser contrastada accediendo a la siguiente dirección: https://sede.carm.es/verificardocumentos e introduciendo del código seguro de verificación (CSV)



ZSI-M108

Clasificación Funcional por Programas

Mes: 1 a 12

| Programa / Descripción | Crédito Inicial (1) | Modificaciones (2) | Definitivo (3=1+2) | Gtos.Compromet. (4) | Oblg.Recon.Netas (5) | Pagos (6) | Ob.Pend.Pago (7=5-6) | Reman.Crédito(8=3-5) |
|---|---|---|---|---|---|---|---|---|
| 312A PRESTACIONES A LOS DESEMPLEADOS | 17.319.580,00 | 4.598.957,54 | 21.918.537,54 | 17.595.398,36 | 17.422.084,64 | 17.325.584,16 | 96.500,48 | 4.496.452,90 |
| 321A DIRECCIÓN Y SERVICIOS GRALES.DE EMPLEO Y F | 3.769.157,00 | 1.302.672,60 | 5.071.829,60 | 4.805.694,06 | 4.632.901,79 | 4.559.334,90 | 73.566,89 | 438.927,81 |
| 322A FOMENTO DEL EMPLEO | 30.839.246,00 | 1.398.432,15 | 32.237.678,15 | 24.593.308,76 | 23.077.123,80 | 21.590.002,04 | 1.487.121,76 | 9.160.554,35 |
| 324A FORMACIÓN PROFESIONAL OCUPACIONAL Y CONTIN | 38.000.877,00 | 50.211.334,15 | 88.212.211,15 | 67.128.209,13 | 26.473.052,35 | 25.231.721,02 | 1.241.331,33 | 61.739.158,80 |
| 324B ACTUACIONES PARA LA CALIDAD PROFESIONAL | 4.727.500,00 | 4.251.935,31 | 8.979.435,31 | 8.799.530,57 | 1.100.327,15 | 988.847,44 | 111.479,71 | 7.879.108,16 |
| *** Total** | **94.656.360,00** | **61.763.331,75** | **156.419.691,75** | **122.922.140,88** | **72.705.489,73** | **69.695.489,56** | **3.010.000,17** | **83.714.202,02** |

ZSI-M109

Resumen General por Capítulos

Mes: 1 a 12

| Capítulo / Descripción | Crédito Inicial (1) | Modificaciones (2) | Definitivo (3=1+2) | Gtos.Compromet. (4) | Oblg.Recon.Netas (5) | Pagos (6) | Ob.Pend.Pago (7=5-6) | Reman.Crédito(8=3-5) |
|---|---|---|---|---|---|---|---|---|
| 1 GASTOS DE PERSONAL | 24.477.448,00 | 25.297,62 | 24.502.745,62 | 22.548.779,11 | 22.548.779,11 | 22.546.819,11 | 1.960,00 | 1.953.966,51 |
| 2 GASTOS CORRIENTES EN BIENES Y SERVICIOS | 5.612.709,00 | 405.012,18- | 5.207.696,82 | 4.038.953,24 | 3.448.109,92 | 3.325.625,75 | 122.484,17 | 1.759.586,90 |
| 3 GASTOS FINANCIEROS | | 30.000,00 | 30.000,00 | 3.893,25 | 3.893,25 | 3.893,25 | | 26.106,75 |
| 4 TRANSFERENCIAS CORRIENTES | 63.890.374,00 | 60.085.488,33 | 123.975.862,33 | 95.927.169,39 | 46.321.696,18 | 43.442.116,53 | 2.879.579,65 | 77.654.166,15 |
| 6 INVERSIONES REALES | 270.829,00 | 2.027.557,98 | 2.298.386,98 | 376.720,89 | 356.386,27 | 350.409,92 | 5.976,35 | 1.942.000,71 |
| 7 TRANSFERENCIAS DE CAPITAL | 405.000,00 | | 405.000,00 | 26.625,00 | 26.625,00 | 26.625,00 | | 378.375,00 |
| *** Total** | **94.656.360,00** | **61.763.331,75** | **156.419.691,75** | **122.922.140,88** | **72.705.489,73** | **69.695.489,56** | **3.010.000,17** | **83.714.202,02** |

LOPEZ ARAGON, MARIA ISABEL 31/03/2021 13:53:14
Esta es una copia auténtica imprimible de un documento electrónico administrativo archivado por la Comunidad Autónoma de Murcia, según artículo 27.3.c) de la Ley 39/2015. Los firmantes y las fechas de firma se muestran en los recuadros.
Su autenticidad puede ser contrastada accediendo a la siguiente dirección: https://sede.carm.es/verificardocumentos e introduciendo del código seguro de verificación (CSV)



ZSI-M111
Resumen General por Artículos
Mes: 1 a 12

| Artículo / Descripción | Crédito Inicial (1) | Modificaciones (2) | Definitivo (3=1+2) | Gtos.Compromet. (4) | Oblg.Recon.Netas (5) | Pagos (6) | Ob.Pend.Pago (7=5-6) | Reman.Crédito(8=3-5) |
|---|---|---|---|---|---|---|---|---|
| 10 ALTOS CARGOS | 58.309,00 | | 58.309,00 | 53.500,41 | 53.500,41 | 53.500,41 | | 4.808,59 |
| 12 FUNCIONARIOS | 19.208.092,00 | 20.169,28 | 19.228.261,28 | 17.528.855,11 | 17.528.855,11 | 17.528.855,11 | | 1.699.406,17 |
| 13 LABORALES | 136,00 | | 136,00 | | | | | 136,00 |
| 16 CUOTAS,PRESTACIONES Y GASTOS SOCIALES EMPLEA | 5.210.911,00 | 5.128,34 | 5.216.039,34 | 4.966.423,59 | 4.966.423,59 | 4.964.463,59 | 1.960,00 | 249.615,75 |
| 20 ARRENDAMIENTOS Y CÁNONES | 320.000,00 | 21.942,99 | 341.942,99 | 339.806,65 | 339.554,61 | 339.554,61 | | 2.388,38 |
| 21 REPARACIONES, MANTENIMIENTO Y CONSERVACIÓN | 211.512,00 | 20.850,00- | 190.662,00 | 143.920,29 | 143.920,25 | 123.292,20 | 20.628,05 | 46.741,75 |
| 22 MATERIAL, SUMINISTROS Y OTROS | 5.039.697,00 | 406.105,17- | 4.633.591,83 | 3.546.305,76 | 2.955.714,52 | 2.854.144,40 | 101.570,12 | 1.677.877,31 |
| 23 INDEMNIZACIONES POR RAZÓN DEL SERVICIO | 41.500,00 | | 41.500,00 | 8.920,54 | 8.920,54 | 8.634,54 | 286,00 | 32.579,46 |
| 35 INTERESES DE DEMORA Y OTROS GASTOS FINANCIER | | 30.000,00 | 30.000,00 | 3.893,25 | 3.893,25 | 3.893,25 | | 26.106,75 |
| 42 A LA ADMINISTRACIÓN GRAL.DE LA COMUNIDAD AUT | 1.550.000,00 | 1.445.000,00 | 2.995.000,00 | 2.235.000,00 | 2.235.000,00 | 2.235.000,00 | | 760.000,00 |
| 43 A CONSORCIOS Y FUNDACIONES DE LA CARM | 30.000,00 | | 30.000,00 | 30.000,00 | 30.000,00 | 30.000,00 | | |
| 44 A E.P.E.,OTRAS ENTIDADES DE Dº PBCO.Y SOC.ME | 500.000,00 | 150.000,00 | 650.000,00 | 350.000,00 | 350.000,00 | 350.000,00 | | 300.000,00 |
| 46 AL SECTOR PÚBLICO LOCAL | 17.601.855,00 | 13.337.921,96 | 30.939.776,96 | 22.623.429,67 | 9.572.633,45 | 8.826.101,18 | 746.532,27 | 21.367.143,51 |
| 47 A EMPRESAS PRIVADAS | 31.107.691,00 | 26.990.865,51 | 58.098.556,51 | 47.874.844,34 | 24.659.647,64 | 22.981.163,01 | 1.678.484,63 | 33.438.908,87 |
| 48 A FAMILIAS E INSTITUCIONES SIN FINES DE LUCR | 13.100.828,00 | 18.161.700,86 | 31.262.528,86 | 22.813.895,38 | 9.474.415,09 | 9.019.852,34 | 454.562,75 | 21.788.113,77 |
| 62 INVERSIÓN NUEVA ASOCIADA FUNCIONAM.OPERATIVO | 266.429,00 | 1.884.298,06 | 2.150.727,06 | 255.880,79 | 235.546,17 | 230.616,47 | 4.929,70 | 1.915.180,89 |
| 63 INVERSIÓN DE REPOSICION ASOCIADA FUNC.OPERAT | 1.400,00 | 143.259,92 | 144.659,92 | 120.840,10 | 120.840,10 | 119.793,45 | 1.046,65 | 23.819,82 |

LOPEZ ARAGON, MARIA ISABEL 31/03/2021 13:53:14
Esta es una copia auténtica imprimible de un documento electrónico administrativo archivado por la Comunidad Autónoma de Murcia, según artículo 27.3.c) de la Ley 39/2015. Los firmantes y las fechas de firma se muestran en los recuadros.
Su autenticidad puede ser contrastada accediendo a la siguiente dirección: https://sede.carm.es/verificardocumentos e introduciendo del código seguro de verificación (CSV)



| Artículo / Descripción | Crédito Inicial (1) | Modificaciones (2) | Definitivo (3=1+2) | Gtos.Compromet. (4) | Oblg.Recon.Netas (5) | Pagos (6) | Ob.Pend.Pago (7=5-6) | Reman.Crédito(8=3-5) |
|---|---|---|---|---|---|---|---|---|
| 64 GASTOS DE INVERSIONES DE CARÁCTER INMATERIAL | 3.000,00 | | 3.000,00 | | | | | 3.000,00 |
| 77 A EMPRESAS PRIVADAS | 405.000,00 | | 405.000,00 | 26.625,00 | 26.625,00 | 26.625,00 | | 378.375,00 |
| *** Total** | **94.656.360,00** | **61.763.331,75** | **156.419.691,75** | **122.922.140,88** | **72.705.489,73** | **69.695.489,56** | **3.010.000,17** | **83.714.202,02** |

*LQP-M122*
*Clasificación Económica*
*Mes: 1 a 12*

| Subconcepto/Concepto/Artículo/Capítulo | Crédito Inicial (1) | Modificaciones (2) | Definitivo (3=1+2) | Gtos.Compromet. (4) | Oblg.Recon.Netas (5) | Pagos (6) | Ob.Pend.Pago (7=5-6) | Reman.Crédito(8=3-5) |
|---|---|---|---|---|---|---|---|---|
| * 100 RETRIBUCIONES BÁSICAS Y OTRAS REMUNERACI | 58.309,00 | | 58.309,00 | 53.500,41 | 53.500,41 | 53.500,41 | | 4.808,59 |
| ** 10 ALTOS CARGOS | 58.309,00 | | 58.309,00 | 53.500,41 | 53.500,41 | 53.500,41 | | 4.808,59 |
| * 120 RETRIBUCIONES BÁSICAS Y COMPLEMENTARIAS | 11.867.130,00 | 20.169,28 | 11.887.299,28 | 11.226.391,80 | 11.226.391,80 | 11.226.391,80 | | 660.907,48 |
| * 121 RETRIBUCIONES POR SUSTITUCION DE FUNCION | 500.000,00 | | 500.000,00 | 170.241,89 | 170.241,89 | 170.241,89 | | 329.758,11 |
| * 124 RETRIBUC. FUNCION. INTERINOS SIN ADSCRIP | 6.840.962,00 | | 6.840.962,00 | 6.132.221,42 | 6.132.221,42 | 6.132.221,42 | | 708.740,58 |
| ** 12 FUNCIONARIOS | 19.208.092,00 | 20.169,28 | 19.228.261,28 | 17.528.855,11 | 17.528.855,11 | 17.528.855,11 | | 1.699.406,17 |
| * 131 LABORAL TEMPORAL | 136,00 | | 136,00 | | | | | 136,00 |
| ** 13 LABORALES | 136,00 | | 136,00 | | | | | 136,00 |
| * 160 CUOTAS SOCIALES | 5.180.911,00 | 5.128,34 | 5.186.039,34 | 4.960.543,59 | 4.960.543,59 | 4.960.543,59 | | 225.495,75 |
| * 162 GASTOS SOCIALES DEL PERSONAL | 30.000,00 | | 30.000,00 | 5.880,00 | 5.880,00 | 3.920,00 | 1.960,00 | 24.120,00 |
| ** 16 CUOTAS,PRESTACIONES Y GASTOS SOCIALES EMP | 5.210.911,00 | 5.128,34 | 5.216.039,34 | 4.966.423,59 | 4.966.423,59 | 4.964.463,59 | 1.960,00 | 249.615,75 |
| *** 1 GASTOS DE PERSONAL | 24.477.448,00 | 25.297,62 | 24.502.745,62 | 22.548.779,11 | 22.548.779,11 | 22.546.819,11 | 1.960,00 | 1.953.966,51 |
| * 202 ARRENDAMIENTOS DE EDIFICIOS Y OTRAS CONS | 320.000,00 | 21.942,99 | 341.942,99 | 339.806,65 | 339.554,61 | 339.554,61 | | 2.388,38 |

LOPEZ ARAGON, MARIA ISABEL 31/03/2021 13:53:14
Esta es una copia auténtica imprimible de un documento electrónico administrativo archivado por la Comunidad Autónoma de Murcia, según artículo 27.3.c) de la Ley 39/2015. Los firmantes y las fechas de firma se muestran en los recuadros.
Su autenticidad puede ser contrastada accediendo a la siguiente dirección: https://sede.carm.es/verificardocumentos e introduciendo del código seguro de verificación (CSV)



| Subconcepto/Concepto/Artículo/Capítulo | Crédito Inicial (1) | Modificaciones (2) | Definitivo (3=1+2) | Gtos.Compromet. (4) | Oblg.Recon.Netas (5) | Pagos (6) | Ob.Pend.Pago (7=5-6) | Reman.Crédito(8=3-5) |
|---|---|---|---|---|---|---|---|---|
| ** 20 ARRENDAMIENTOS Y CÁNONES | 320.000,00 | 21.942,99 | 341.942,99 | 339.806,65 | 339.554,61 | 339.554,61 | | 2.388,38 |
| * 210 INFRAESTRUCTURA Y BIENES NATURALES | | | | 1.911,80 | 1.911,80 | 1.911,80 | | 1.911,80- |
| * 212 EDIFICIOS Y OTRAS CONSTRUCCIONES | 61.100,00 | | 61.100,00 | 15.895,94 | 15.895,94 | 15.895,94 | | 45.204,06 |
| * 213 MAQUINARIA,INSTALACIONES Y UTILLAJE | 138.782,00 | 20.850,00- | 117.932,00 | 111.256,34 | 111.256,30 | 90.628,25 | 20.628,05 | 6.675,70 |
| * 214 ELEMENTOS DE TRANSPORTE | 1.020,00 | | 1.020,00 | | | | | 1.020,00 |
| * 215 MOBILIARIO Y ENSERES | 8.100,00 | | 8.100,00 | 5.992,78 | 5.992,78 | 5.992,78 | | 2.107,22 |
| * 219 OTRO INMOVILIZADO MATERIAL | 2.510,00 | | 2.510,00 | 8.863,43 | 8.863,43 | 8.863,43 | | 6.353,43- |
| ** 21 REPARACIONES, MANTENIMIENTO Y CONSERVACIÓ | 211.512,00 | 20.850,00- | 190.662,00 | 143.920,29 | 143.920,25 | 123.292,20 | 20.628,05 | 46.741,75 |
| * 220 MATERIAL DE OFICINA | 74.676,00 | 19.394,90- | 55.281,10 | 15.588,25 | 15.588,25 | 15.588,25 | | 39.692,85 |
| * 221 SUMINISTROS | 542.944,00 | | 542.944,00 | 548.247,73 | 392.505,46 | 391.895,55 | 609,91 | 150.438,54 |
| * 222 COMUNICACIONES | 89.890,00 | 77.407,64- | 12.482,36 | | | | | 12.482,36 |
| * 223 TRANSPORTES | 13.500,00 | | 13.500,00 | 1.185,80 | 1.185,80 | 1.185,80 | | 12.314,20 |
| * 224 PRIMAS DE SEGURO | 14.251,00 | | 14.251,00 | 13.855,31 | 13.855,31 | 13.855,31 | | 395,69 |
| * 225 TRIBUTOS | 10.479,00 | | 10.479,00 | 1.686,61 | 1.686,61 | 1.686,61 | | 8.792,39 |
| * 226 GASTOS DIVERSOS | 1.774.052,00 | 585.638,38- | 1.188.413,62 | 687.814,79 | 619.372,96 | 542.700,28 | 76.672,68 | 569.040,66 |
| * 227 TRABAJOS REALIZADOS POR OTRAS EMPRESAS Y | 2.519.905,00 | 276.335,75 | 2.796.240,75 | 2.277.927,27 | 1.911.520,13 | 1.887.232,60 | 24.287,53 | 884.720,62 |
| ** 22 MATERIAL, SUMINISTROS Y OTROS | 5.039.697,00 | 406.105,17- | 4.633.591,83 | 3.546.305,76 | 2.955.714,52 | 2.854.144,40 | 101.570,12 | 1.677.877,31 |
| * 230 DIETAS | 13.000,00 | | 13.000,00 | 1.543,20 | 1.543,20 | 1.543,20 | | 11.456,80 |
| * 231 LOCOMOCIÓN | 28.500,00 | | 28.500,00 | 7.377,34 | 7.377,34 | 7.091,34 | 286,00 | 21.122,66 |
| ** 23 INDEMNIZACIONES POR RAZÓN DEL SERVICIO | 41.500,00 | | 41.500,00 | 8.920,54 | 8.920,54 | 8.634,54 | 286,00 | 32.579,46 |

LOPEZ ARAGON, MARIA ISABEL 31/03/2021 13:53:14
Esta es una copia auténtica imprimible de un documento electrónico administrativo archivado por la Comunidad Autónoma de Murcia, según artículo 27.3.c) de la Ley 39/2015. Los firmantes y las fechas de firma se muestran en los recuadros.
Su autenticidad puede ser contrastada accediendo a la siguiente dirección: https://sede.carm.es/verificardocumentos e introduciendo del código seguro de verificación (CSV)



| Subconcepto/Concepto/Artículo/Capítulo | Crédito Inicial (1) | Modificaciones (2) | Definitivo (3=1+2) | Gtos.Compromet. (4) | Oblg.Recon.Netas (5) | Pagos (6) | Ob.Pend.Pago (7=5-6) | Reman.Crédito(8=3-5) |
|---|---|---|---|---|---|---|---|---|
| *** 2 GASTOS CORRIENTES EN BIENES Y SERVICIOS | 5.612.709,00 | 405.012,18- | 5.207.696,82 | 4.038.953,24 | 3.448.109,92 | 3.325.625,75 | 122.484,17 | 1.759.586,90 |
| * 350 INTERESES DE DEMORA | | 30.000,00 | 30.000,00 | 3.893,25 | 3.893,25 | 3.893,25 | | 26.106,75 |
| ** 35 INTERESES DE DEMORA Y OTROS GASTOS FINANC | | 30.000,00 | 30.000,00 | 3.893,25 | 3.893,25 | 3.893,25 | | 26.106,75 |
| *** 3 GASTOS FINANCIEROS | | 30.000,00 | 30.000,00 | 3.893,25 | 3.893,25 | 3.893,25 | | 26.106,75 |
| * 420 A LA ADMINISTRACIÓN GRAL.DE LA COMUNIDAD | 1.550.000,00 | 1.445.000,00 | 2.995.000,00 | 2.235.000,00 | 2.235.000,00 | 2.235.000,00 | | 760.000,00 |
| ** 42 A LA ADMINISTRACIÓN GRAL.DE LA COMUNIDAD | 1.550.000,00 | 1.445.000,00 | 2.995.000,00 | 2.235.000,00 | 2.235.000,00 | 2.235.000,00 | | 760.000,00 |
| * 431 A FUNDACIONES DE LA CARM | 30.000,00 | | 30.000,00 | 30.000,00 | 30.000,00 | 30.000,00 | | |
| ** 43 A CONSORCIOS Y FUNDACIONES DE LA CARM | 30.000,00 | | 30.000,00 | 30.000,00 | 30.000,00 | 30.000,00 | | |
| * 440 A E.P.E. Y OTRAS ENTIDADES DE Dº PBCO. D | 500.000,00 | 150.000,00 | 650.000,00 | 350.000,00 | 350.000,00 | 350.000,00 | | 300.000,00 |
| ** 44 A E.P.E.,OTRAS ENTIDADES DE Dº PBCO.Y SOC | 500.000,00 | 150.000,00 | 650.000,00 | 350.000,00 | 350.000,00 | 350.000,00 | | 300.000,00 |
| * 463 A ENTID.Y ACTIV. EN EL ÁREA EDUCACIÓN Y | 12.180.743,00 | 13.954.777,69 | 26.135.520,69 | 19.965.700,14 | 6.914.903,92 | 6.255.059,55 | 659.844,37 | 19.220.616,77 |
| * 465 A ENTID.Y ACTIV. EN ÁREA EMPLEO Y RELAC. | 4.221.112,00 | 616.855,73- | 3.604.256,27 | 1.575.929,53 | 1.575.929,53 | 1.543.331,63 | 32.597,90 | 2.028.326,74 |
| * 468 A ENTID.Y ACTIV. EN ÁREA DESARROLLO Y CO | 1.200.000,00 | | 1.200.000,00 | 1.081.800,00 | 1.081.800,00 | 1.027.710,00 | 54.090,00 | 118.200,00 |
| ** 46 AL SECTOR PÚBLICO LOCAL | 17.601.855,00 | 13.337.921,96 | 30.939.776,96 | 22.623.429,67 | 9.572.633,45 | 8.826.101,18 | 746.532,27 | 21.367.143,51 |
| * 473 A ENTID.Y ACTIV. EN EL ÁREA EDUCACIÓN Y | 11.175.877,00 | 25.716.233,00 | 36.892.110,00 | 31.028.223,12 | 8.430.559,05 | 8.141.819,10 | 288.739,95 | 28.461.550,95 |
| * 475 A ENTID.Y ACTIV. EN ÁREA EMPLEO Y RELAC. | 19.931.814,00 | 1.274.632,51 | 21.206.446,51 | 16.846.621,22 | 16.229.088,59 | 14.839.343,91 | 1.389.744,68 | 4.977.357,92 |
| ** 47 A EMPRESAS PRIVADAS | 31.107.691,00 | 26.990.865,51 | 58.098.556,51 | 47.874.844,34 | 24.659.647,64 | 22.981.163,01 | 1.678.484,63 | 33.438.908,87 |
| * 481 A ENTID.Y ACTIV. EN ÁREA PROTECC.Y PROMO | | 55.000,00 | 55.000,00 | 5.000,00 | 5.000,00 | 3.500,00 | 1.500,00 | 50.000,00 |
| * 483 A ENTID.Y ACTIV. EN EL ÁREA EDUCACIÓN Y | 10.962.632,00 | 15.525.273,92 | 26.487.905,92 | 19.450.028,50 | 6.991.328,26 | 6.600.549,67 | 390.778,59 | 19.496.577,66 |
| * 485 A ENTID.Y ACTIV. EN ÁREA EMPLEO Y RELAC. | 2.138.196,00 | 2.581.426,94 | 4.719.622,94 | 3.358.866,88 | 2.478.086,83 | 2.415.802,67 | 62.284,16 | 2.241.536,11 |

LOPEZ ARAGON, MARIA ISABEL 31/03/2021 13:53:14
Esta es una copia auténtica imprimible de un documento electrónico administrativo archivado por la Comunidad Autónoma de Murcia, según artículo 27.3.c) de la Ley 39/2015. Los firmantes y las fechas de firma se muestran en los recuadros.
Su autenticidad puede ser contrastada accediendo a la siguiente dirección: https://sede.carm.es/verificardocumentos e introduciendo del código seguro de verificación (CSV)



| Subconcepto/Concepto/Artículo/Capítulo | Crédito Inicial (1) | Modificaciones (2) | Definitivo (3=1+2) | Gtos.Compromet. (4) | Oblg.Recon.Netas (5) | Pagos (6) | Ob.Pend.Pago (7=5-6) | Reman.Crédito(8=3-5) |
|---|---|---|---|---|---|---|---|---|
| ** 48 A FAMILIAS E INSTITUCIONES SIN FINES DE L | 13.100.828,00 | 18.161.700,86 | 31.262.528,86 | 22.813.895,38 | 9.474.415,09 | 9.019.852,34 | 454.562,75 | 21.788.113,77 |
| *** 4 TRANSFERENCIAS CORRIENTES | 63.890.374,00 | 60.085.488,33 | 123.975.862,33 | 95.927.169,39 | 46.321.696,18 | 43.442.116,53 | 2.879.579,65 | 77.654.166,15 |
| * 620 TERRENOS Y BIENES NATURALES | | 585.854,56 | 585.854,56 | | | | | 585.854,56 |
| * 621 EDIFICIOS Y OTRAS CONSTRUCCIONES | 216.229,00 | 1.207.998,88 | 1.424.227,88 | 36.598,47 | 33.008,80 | 33.008,80 | | 1.391.219,08 |
| * 622 INSTALACIONES TÉCNICAS | 100,00 | | 100,00 | | | | | 100,00 |
| * 623 MAQUINARIA | | | | 13.374,14 | 13.374,14 | 13.374,14 | | 13.374,14- |
| * 626 MOBILIARIO Y ENSERES | 25.000,00 | 91.054,18 | 116.054,18 | 123.966,28 | 123.966,28 | 119.036,58 | 4.929,70 | 7.912,10- |
| * 627 EQUIPOS PARA PROCESOS DE INFORMACIÓN | 25.000,00 | 3.668,75- | 21.331,25 | 59.550,46 | 42.805,51 | 42.805,51 | | 21.474,26- |
| * 629 OTROS ACTIVOS MATERIALES | 100,00 | 3.059,19 | 3.159,19 | 22.391,44 | 22.391,44 | 22.391,44 | | 19.232,25- |
| ** 62 INVERSIÓN NUEVA ASOCIADA FUNCIONAM.OPERAT | 266.429,00 | 1.884.298,06 | 2.150.727,06 | 255.880,79 | 235.546,17 | 230.616,47 | 4.929,70 | 1.915.180,89 |
| * 631 EDIFICIOS Y OTRAS CONSTRUCCIONES | 1.000,00 | 118.218,37 | 119.218,37 | 89.661,08 | 89.661,08 | 89.661,08 | | 29.557,29 |
| * 632 INSTALACIONES TÉCNICAS | 100,00 | 11.900,00 | 12.000,00 | 11.833,80 | 11.833,80 | 11.833,80 | | 166,20 |
| * 636 MOBILIARIO Y ENSERES | 100,00 | 13.341,55 | 13.441,55 | 19.345,22 | 19.345,22 | 18.298,57 | 1.046,65 | 5.903,67- |
| * 637 EQUIPOS PARA PROCESOS DE INFORMACIÓN | 100,00 | 100,00- | | | | | | |
| * 639 OTROS ACTIVOS MATERIALES | 100,00 | 100,00- | | | | | | |
| ** 63 INVERSIÓN DE REPOSICION ASOCIADA FUNC.OPE | 1.400,00 | 143.259,92 | 144.659,92 | 120.840,10 | 120.840,10 | 119.793,45 | 1.046,65 | 23.819,82 |
| * 645 APLICACIONES INFORMÁTICAS | 3.000,00 | | 3.000,00 | | | | | 3.000,00 |
| ** 64 GASTOS DE INVERSIONES DE CARÁCTER INMATER | 3.000,00 | | 3.000,00 | | | | | 3.000,00 |
| *** 6 INVERSIONES REALES | 270.829,00 | 2.027.557,98 | 2.298.386,98 | 376.720,89 | 356.386,27 | 350.409,92 | 5.976,35 | 1.942.000,71 |
| * 775 A ENTID.Y ACTIV. EN ÁREA EMPLEO Y RELAC. | 405.000,00 | | 405.000,00 | 26.625,00 | 26.625,00 | 26.625,00 | | 378.375,00 |

LOPEZ ARAGON, MARIA ISABEL 31/03/2021 13:53:14
Esta es una copia auténtica imprimible de un documento electrónico administrativo archivado por la Comunidad Autónoma de Murcia, según artículo 27.3.c) de la Ley 39/2015. Los firmantes y las fechas de firma se muestran en los recuadros.
Su autenticidad puede ser contrastada accediendo a la siguiente dirección: https://sede.carm.es/verificardocumentos e introduciendo del código seguro de verificación (CSV)



| Subconcepto/Concepto/Artículo/Capítulo | Crédito Inicial (1) | Modificaciones (2) | Definitivo (3=1+2) | Gtos.Compromet. (4) | Oblg.Recon.Netas (5) | Pagos (6) | Ob.Pend.Pago (7=5-6) | Reman.Crédito(8=3-5) |
|---|---|---|---|---|---|---|---|---|
| ** 77 A EMPRESAS PRIVADAS | 405.000,00 | | 405.000,00 | 26.625,00 | 26.625,00 | 26.625,00 | | 378.375,00 |
| *** 7 TRANSFERENCIAS DE CAPITAL | 405.000,00 | | 405.000,00 | 26.625,00 | 26.625,00 | 26.625,00 | | 378.375,00 |
| **** Total | **94.656.360,00** | **61.763.331,75** | **156.419.691,75** | **122.922.140,88** | **72.705.489,73** | **69.695.489,56** | **3.010.000,17** | **83.714.202,02** |

*ZSI-V105*
*Clasificación Orgánica por Secciones: * Sección (2 dígitos)*
*Mes: 1 a 12*

| Capítulo / Descripción | Crédito Inicial (1) | Modificaciones (2) | Definitivo (3=1+2) | Gtos.Compromet. (4) | Oblg.Recon.Netas (5) | Pagos (6) | Ob.Pend.Pago (7=5-6) | Reman.Crédito(8=3-5) |
|---|---|---|---|---|---|---|---|---|
| 1 GASTOS DE PERSONAL | 24.477.448,00 | 25.297,62 | 24.502.745,62 | 22.548.779,11 | 22.548.779,11 | 22.546.819,11 | 1.960,00 | 1.953.966,51 |
| 2 GASTOS CORRIENTES EN BIENES Y SERVICIOS | 5.612.709,00 | 405.012,18- | 5.207.696,82 | 4.038.953,24 | 3.448.109,92 | 3.325.625,75 | 122.484,17 | 1.759.586,90 |
| 3 GASTOS FINANCIEROS | | 30.000,00 | 30.000,00 | 3.893,25 | 3.893,25 | 3.893,25 | | 26.106,75 |
| 4 TRANSFERENCIAS CORRIENTES | 63.890.374,00 | 60.085.488,33 | 123.975.862,33 | 95.927.169,39 | 46.321.696,18 | 43.442.116,53 | 2.879.579,65 | 77.654.166,15 |
| 6 INVERSIONES REALES | 270.829,00 | 2.027.557,98 | 2.298.386,98 | 376.720,89 | 356.386,27 | 350.409,92 | 5.976,35 | 1.942.000,71 |
| 7 TRANSFERENCIAS DE CAPITAL | 405.000,00 | | 405.000,00 | 26.625,00 | 26.625,00 | 26.625,00 | | 378.375,00 |
| * Total | **94.656.360,00** | **61.763.331,75** | **156.419.691,75** | **122.922.140,88** | **72.705.489,73** | **69.695.489,56** | **3.010.000,17** | **83.714.202,02** |

*ZSI-V113*
*Clasificación Orgánica: * Sección (2 dígitos)*
*Clasificación Funcional por Programas*
*Mes: 1 a 12*

| Servicio/Programa/Concepto | Crédito Inicial (1) | Modificaciones (2) | Definitivo (3=1+2) | Gtos.Compromet. (4) | Oblg.Recon.Netas (5) | Pagos (6) | Ob.Pend.Pago (7=5-6) | Reman.Crédito(8=3-5) |
|---|---|---|---|---|---|---|---|---|
| ***** 5701 DIRECCIÓN Y SERVICIOS GENERALES | **3.769.157,00** | **1.302.672,60** | **5.071.829,60** | **4.805.694,06** | **4.632.901,79** | **4.559.334,90** | **73.566,89** | **438.927,81** |
| **** 321A DIRECCIÓN Y SERVICIOS GRALES.DE EMPLEO | **3.769.157,00** | **1.302.672,60** | **5.071.829,60** | **4.805.694,06** | **4.632.901,79** | **4.559.334,90** | **73.566,89** | **438.927,81** |

LOPEZ ARAGON, MARIA ISABEL 31/03/2021 13:53:14
Esta es una copia auténtica imprimible de un documento electrónico administrativo archivado por la Comunidad Autónoma de Murcia, según artículo 27.3.c) de la Ley 39/2015. Los firmantes y las fechas de firma se muestran en los recuadros.
Su autenticidad puede ser contrastada accediendo a la siguiente dirección: https://sede.carm.es/verificardocumentos e introduciendo del código seguro de verificación (CSV)



| Servicio/Programa/Concepto | Crédito Inicial (1) | Modificaciones (2) | Definitivo (3=1+2) | Gtos.Compromet. (4) | Oblg.Recon.Netas (5) | Pagos (6) | Ob.Pend.Pago (7=5-6) | Reman.Crédito(8=3-5) |
|---|---|---|---|---|---|---|---|---|
| ***** 1 GASTOS DE PERSONAL** | **2.940.171,00** | **2.848,16** | **2.943.019,16** | **2.807.676,07** | **2.807.676,07** | **2.807.676,07** | | **135.343,09** |
| **** 10 ALTOS CARGOS** | **58.309,00** | | **58.309,00** | **53.500,41** | **53.500,41** | **53.500,41** | | **4.808,59** |
| *** 100 RETRIBUCIONES BÁSICAS Y OTRAS REMUNERAC** | **58.309,00** | | **58.309,00** | **53.500,41** | **53.500,41** | **53.500,41** | | **4.808,59** |
| **10000 RETRIBUCIONES BÁSICAS** | 17.889,00 | | 17.889,00 | 16.586,33 | 16.586,33 | 16.586,33 | | 1.302,67 |
| **10001 OTRAS REMUNERACIONES** | 40.420,00 | | 40.420,00 | 36.914,08 | 36.914,08 | 36.914,08 | | 3.505,92 |
| **** 12 FUNCIONARIOS** | **2.289.198,00** | **2.265,84** | **2.291.463,84** | **2.164.453,36** | **2.164.453,36** | **2.164.453,36** | | **127.010,48** |
| *** 120 RETRIBUCIONES BÁSICAS Y COMPLEMENTARIAS** | **2.184.198,00** | **2.265,84** | **2.186.463,84** | **2.123.769,84** | **2.123.769,84** | **2.123.769,84** | | **62.694,00** |
| **12000 SUELDO** | 751.048,00 | 1.414,82 | 752.462,82 | 728.174,93 | 728.174,93 | 728.174,93 | | 24.287,89 |
| **12001 TRIENIOS** | 154.932,00 | | 154.932,00 | 154.004,31 | 154.004,31 | 154.004,31 | | 927,69 |
| **12002 COMPLEMENTO DE DESTINO** | 433.009,00 | 682,22 | 433.691,22 | 426.063,70 | 426.063,70 | 426.063,70 | | 7.627,52 |
| **12003 COMPLEMENTO ESPECÍFICO DEL PUESTO DE** | 661.569,00 | | 661.569,00 | 638.421,22 | 638.421,22 | 638.421,22 | | 23.147,78 |
| **12004 COMPLEMENTOS PERSONALES Y TRANSITORIO** | 8.104,00 | | 8.104,00 | 6.283,35 | 6.283,35 | 6.283,35 | | 1.820,65 |
| **12005 OTRAS REMUNERACIONES** | 153.308,00 | 168,80 | 153.476,80 | 144.121,74 | 144.121,74 | 144.121,74 | | 9.355,06 |
| **12007 COMPLEMENTO DE CARRERA** | 22.228,00 | | 22.228,00 | 26.700,59 | 26.700,59 | 26.700,59 | | 4.472,59- |
| *** 121 RETRIBUCIONES POR SUSTITUCION DE FUNCIO** | **105.000,00** | | **105.000,00** | **40.683,52** | **40.683,52** | **40.683,52** | | **64.316,48** |
| **12100 SUELDO** | 95.676,00 | 2.279,52- | 93.396,48 | 13.695,65 | 13.695,65 | 13.695,65 | | 79.700,83 |
| **12101 TRIENIOS** | 432,00 | 2.279,52 | 2.711,52 | 2.662,17 | 2.662,17 | 2.662,17 | | 49,35 |
| **12102 COMPLEMENTO DE DESTINO** | 3.379,00 | | 3.379,00 | 8.269,09 | 8.269,09 | 8.269,09 | | 4.890,09- |
| **12103 COMPLEMENTO ESPECÍFICO DEL PUESTO DE** | 3.701,00 | | 3.701,00 | 12.276,87 | 12.276,87 | 12.276,87 | | 8.575,87- |
| **12105 OTRAS REMUNERACIONES** | 1.812,00 | | 1.812,00 | 3.740,36 | 3.740,36 | 3.740,36 | | 1.928,36- |

LOPEZ ARAGON, MARIA ISABEL 31/03/2021 13:53:14
Esta es una copia auténtica imprimible de un documento electrónico administrativo archivado por la Comunidad Autónoma de Murcia, según artículo 27.3.c) de la Ley 39/2015. Los firmantes y las fechas de firma se muestran en los recuadros.
Su autenticidad puede ser contrastada accediendo a la siguiente dirección: https://sede.carm.es/verificardocumentos e introduciendo del código seguro de verificación (CSV)



| Servicio/Programa/Concepto | Crédito Inicial (1) | Modificaciones (2) | Definitivo (3=1+2) | Gtos.Compromet. (4) | Oblg.Recon.Netas (5) | Pagos (6) | Ob.Pend.Pago (7=5-6) | Reman.Crédito(8=3-5) |
|---|---|---|---|---|---|---|---|---|
| 12107 COMPLEMENTO DE CARRERA | | | | 39,38 | 39,38 | 39,38 | | 39,38- |
| ** 13 LABORALES | 1,00 | | 1,00 | | | | | 1,00 |
| * 131 LABORAL TEMPORAL | 1,00 | | 1,00 | | | | | 1,00 |
| 13100 SALARIOS | 1,00 | | 1,00 | | | | | 1,00 |
| ** 16 CUOTAS,PRESTACIONES Y GASTOS SOCIALES EM | 592.663,00 | 582,32 | 593.245,32 | 589.722,30 | 589.722,30 | 589.722,30 | | 3.523,02 |
| * 160 CUOTAS SOCIALES | 592.663,00 | 582,32 | 593.245,32 | 589.722,30 | 589.722,30 | 589.722,30 | | 3.523,02 |
| 16000 SEGURIDAD SOCIAL | 592.663,00 | 582,32 | 593.245,32 | 589.722,30 | 589.722,30 | 589.722,30 | | 3.523,02 |
| *** 2 GASTOS CORRIENTES EN BIENES Y SERVICIOS | 828.986,00 | 184.623,84- | 644.362,16 | 513.731,87 | 340.939,60 | 267.661,61 | 73.277,99 | 303.422,56 |
| ** 21 REPARACIONES, MANTENIMIENTO Y CONSERVACI | 45.566,00 | 20.850,00- | 24.716,00 | 3.023,73 | 3.023,73 | 3.023,73 | | 21.692,27 |
| * 212 EDIFICIOS Y OTRAS CONSTRUCCIONES | 16.000,00 | | 16.000,00 | 2.488,05 | 2.488,05 | 2.488,05 | | 13.511,95 |
| 21200 EDIFICIOS | 16.000,00 | | 16.000,00 | 2.488,05 | 2.488,05 | 2.488,05 | | 13.511,95 |
| * 213 MAQUINARIA,INSTALACIONES Y UTILLAJE | 22.556,00 | 20.850,00- | 1.706,00 | | | | | 1.706,00 |
| 21300 MAQUINARIA | 11.000,00 | 10.500,00- | 500,00 | | | | | 500,00 |
| 21301 INSTALACIONES | 11.546,00 | 10.350,00- | 1.196,00 | | | | | 1.196,00 |
| 21302 UTILLAJE | 10,00 | | 10,00 | | | | | 10,00 |
| * 214 ELEMENTOS DE TRANSPORTE | 10,00 | | 10,00 | | | | | 10,00 |
| 21400 ELEMENTOS DE TRANSPORTE | 10,00 | | 10,00 | | | | | 10,00 |
| * 215 MOBILIARIO Y ENSERES | 5.000,00 | | 5.000,00 | 535,68 | 535,68 | 535,68 | | 4.464,32 |
| 21500 MOBILIARIO Y ENSERES | 5.000,00 | | 5.000,00 | 535,68 | 535,68 | 535,68 | | 4.464,32 |
| * 219 OTRO INMOVILIZADO MATERIAL | 2.000,00 | | 2.000,00 | | | | | 2.000,00 |

LOPEZ ARAGON, MARIA ISABEL 31/03/2021 13:53:14
Esta es una copia auténtica imprimible de un documento electrónico administrativo archivado por la Comunidad Autónoma de Murcia, según artículo 27.3.c) de la Ley 39/2015. Los firmantes y las fechas de firma se muestran en los recuadros.
Su autenticidad puede ser contrastada accediendo a la siguiente dirección: https://sede.carm.es/verificardocumentos e introduciendo del código seguro de verificación (CSV)



| Servicio/Programa/Concepto | Crédito Inicial (1) | Modificaciones (2) | Definitivo (3=1+2) | Gtos.Compromet. (4) | Oblg.Recon.Netas (5) | Pagos (6) | Ob.Pend.Pago (7=5-6) | Reman.Crédito(8=3-5) |
|---|---|---|---|---|---|---|---|---|
| 21900 OTRO INMOVILIZADO MATERIAL | 2.000,00 | | 2.000,00 | | | | | 2.000,00 |
| ** 22 MATERIAL, SUMINISTROS Y OTROS | 774.420,00 | 163.773,84- | 610.646,16 | 510.063,29 | 337.271,02 | 264.081,03 | 73.189,99 | 273.375,14 |
| * 220 MATERIAL DE OFICINA | 37.000,00 | 19.394,90- | 17.605,10 | 10.626,81 | 10.626,81 | 10.626,81 | | 6.978,29 |
| 22000 ORDINARIO NO INVENTARIABLE | 30.000,00 | 16.495,00- | 13.505,00 | 9.208,77 | 9.208,77 | 9.208,77 | | 4.296,23 |
| 22001 PRENSA, REVISTAS, LIBROS Y OTRAS PUBL | 2.000,00 | | 2.000,00 | 1.418,04 | 1.418,04 | 1.418,04 | | 581,96 |
| 22002 MATERIAL INFORMÁTICO NO INVENTARIABLE | 5.000,00 | 2.899,90- | 2.100,10 | | | | | 2.100,10 |
| * 221 SUMINISTROS | 85.483,00 | | 85.483,00 | 82.027,25 | 80.791,99 | 80.791,99 | | 4.691,01 |
| 22100 ENERGÍA ELÉCTRICA | 1.000,00 | | 1.000,00 | | | | | 1.000,00 |
| 22101 AGUA | 1.000,00 | | 1.000,00 | | | | | 1.000,00 |
| 22103 COMBUSTIBLE Y CARBURANTES PARA AUTOMO | 12.000,00 | | 12.000,00 | 2.270,70 | 1.035,44 | 1.035,44 | | 10.964,56 |
| 22104 VESTUARIO | 1.000,00 | | 1.000,00 | 170,23 | 170,23 | 170,23 | | 829,77 |
| 22106 PRODUCTOS FARMACÉUTICOS Y MATERIAL SA | 500,00 | | 500,00 | | | | | 500,00 |
| 22109 OTROS SUMINISTROS | 69.983,00 | | 69.983,00 | 79.586,32 | 79.586,32 | 79.586,32 | | 9.603,32- |
| * 222 COMUNICACIONES | 65.641,00 | 58.707,64- | 6.933,36 | | | | | 6.933,36 |
| 22200 TELEFÓNICAS | 1.000,00 | | 1.000,00 | | | | | 1.000,00 |
| 22201 POSTALES Y TELEGRÁFICAS | 58.800,00 | 58.707,64- | 92,36 | | | | | 92,36 |
| 22202 TÉLEX Y TELEFAX | 697,00 | | 697,00 | | | | | 697,00 |
| 22203 INFORMÁTICAS | 5.000,00 | | 5.000,00 | | | | | 5.000,00 |
| 22209 OTRAS COMUNICACIONES | 144,00 | | 144,00 | | | | | 144,00 |
| * 223 TRANSPORTES | 6.000,00 | | 6.000,00 | | | | | 6.000,00 |

LOPEZ ARAGON, MARIA ISABEL 31/03/2021 13:53:14
Esta es una copia auténtica imprimible de un documento electrónico administrativo archivado por la Comunidad Autónoma de Murcia, según artículo 27.3.c) de la Ley 39/2015. Los firmantes y las fechas de firma se muestran en los recuadros.
Su autenticidad puede ser contrastada accediendo a la siguiente dirección: https://sede.carm.es/verificardocumentos e introduciendo del código seguro de verificación (CSV)



| Servicio/Programa/Concepto | Crédito Inicial (1) | Modificaciones (2) | Definitivo (3=1+2) | Gtos.Compromet. (4) | Oblg.Recon.Netas (5) | Pagos (6) | Ob.Pend.Pago (7=5-6) | Reman.Crédito(8=3-5) |
|---|---|---|---|---|---|---|---|---|
| 22300 TRANSPORTES | 6.000,00 | | 6.000,00 | | | | | 6.000,00 |
| *** 224 PRIMAS DE SEGURO** | **900,00** | | **900,00** | **4.455,00** | **4.455,00** | **4.455,00** | | **3.555,00-** |
| 22401 DE EDIFICIOS Y LOCALES | 700,00 | | 700,00 | | | | | 700,00 |
| 22409 DE OTROS RIESGOS | 200,00 | | 200,00 | 4.455,00 | 4.455,00 | 4.455,00 | | 4.255,00- |
| *** 225 TRIBUTOS** | **4.479,00** | | **4.479,00** | **28,70** | **28,70** | **28,70** | | **4.450,30** |
| 22500 ESTATALES | 479,00 | | 479,00 | | | | | 479,00 |
| 22501 AUTONÓMICOS | | | | 28,70 | 28,70 | 28,70 | | 28,70- |
| 22502 LOCALES | 4.000,00 | | 4.000,00 | | | | | 4.000,00 |
| *** 226 GASTOS DIVERSOS** | **224.487,00** | **123.929,30-** | **100.557,70** | **73.256,02** | **73.256,02** | **681,34** | **72.574,68** | **27.301,68** |
| 22601 ATENCIONES PROTOCOLARIAS Y REPRESENTA | 10.000,00 | 420,00- | 9.580,00 | 82,50 | 82,50 | 82,50 | | 9.497,50 |
| 22603 JURÍDICOS, CONTENCIOSOS | 10.187,00 | | 10.187,00 | | | | | 10.187,00 |
| 22605 REMUNERACIONES A AGENTES MEDIADORES I | 188.580,00 | 123.509,30- | 65.070,70 | 72.884,14 | 72.884,14 | 313,45 | 72.570,69 | 7.813,44- |
| 22606 REUNIONES, CONFERENCIAS Y CURSOS | 8.720,00 | | 8.720,00 | | | | | 8.720,00 |
| 22609 OTROS GASTOS DIVERSOS | 7.000,00 | | 7.000,00 | 289,38 | 289,38 | 285,39 | 3,99 | 6.710,62 |
| *** 227 TRABAJOS REALIZADOS POR OTRAS EMPRESAS** | **350.430,00** | **38.258,00** | **388.688,00** | **339.669,51** | **168.112,50** | **167.497,19** | **615,31** | **220.575,50** |
| 22700 LIMPIEZA Y ASEO | 75.000,00 | | 75.000,00 | 68.582,33 | 68.582,32 | 67.967,01 | 615,31 | 6.417,68 |
| 22701 SEGURIDAD | 100,00 | | 100,00 | | | | | 100,00 |
| 22703 POSTALES | 182.105,00 | | 182.105,00 | 182.104,02 | 24.622,61 | 24.622,61 | | 157.482,39 |
| 22706 ESTUDIOS Y TRABAJOS TÉCNICOS | 60.000,00 | 38.258,00 | 98.258,00 | 50.586,47 | 50.586,47 | 50.586,47 | | 47.671,53 |
| 22709 OTROS | 33.225,00 | | 33.225,00 | 38.396,69 | 24.321,10 | 24.321,10 | | 8.903,90 |

LOPEZ ARAGON, MARIA ISABEL 31/03/2021 13:53:14
Esta es una copia auténtica imprimible de un documento electrónico administrativo archivado por la Comunidad Autónoma de Murcia, según artículo 27.3.c) de la Ley 39/2015. Los firmantes y las fechas de firma se muestran en los recuadros.
Su autenticidad puede ser contrastada accediendo a la siguiente dirección: https://sede.carm.es/verificardocumentos e introduciendo del código seguro de verificación (CSV)



| Servicio/Programa/Concepto | Crédito Inicial (1) | Modificaciones (2) | Definitivo (3=1+2) | Gtos.Compromet. (4) | Oblg.Recon.Netas (5) | Pagos (6) | Ob.Pend.Pago (7=5-6) | Reman.Crédito(8=3-5) |
|---|---|---|---|---|---|---|---|---|
| ** 23 INDEMNIZACIONES POR RAZÓN DEL SERVICIO | 9.000,00 | | 9.000,00 | 644,85 | 644,85 | 556,85 | 88,00 | 8.355,15 |
| * 230 DIETAS | 4.000,00 | | 4.000,00 | 34,80 | 34,80 | 34,80 | | 3.965,20 |
| 23001 REEMBOLSO DE GASTOS DE ALTOS CARGOS | 2.000,00 | | 2.000,00 | 34,80 | 34,80 | 34,80 | | 1.965,20 |
| 23002 DEL PERSONAL | 2.000,00 | | 2.000,00 | | | | | 2.000,00 |
| * 231 LOCOMOCIÓN | 5.000,00 | | 5.000,00 | 610,05 | 610,05 | 522,05 | 88,00 | 4.389,95 |
| 23101 DE ALTOS CARGOS | 3.000,00 | | 3.000,00 | 212,45 | 212,45 | 212,45 | | 2.787,55 |
| 23102 DEL PERSONAL | 2.000,00 | | 2.000,00 | 397,60 | 397,60 | 309,60 | 88,00 | 1.602,40 |
| *** 4 TRANSFERENCIAS CORRIENTES | | 1.445.000,00 | 1.445.000,00 | 1.445.000,00 | 1.445.000,00 | 1.445.000,00 | | |
| ** 42 A LA ADMINISTRACIÓN GRAL.DE LA COMUNIDAD | | 1.445.000,00 | 1.445.000,00 | 1.445.000,00 | 1.445.000,00 | 1.445.000,00 | | |
| * 420 A LA ADMINISTRACIÓN GRAL.DE LA COMUNIDA | | 1.445.000,00 | 1.445.000,00 | 1.445.000,00 | 1.445.000,00 | 1.445.000,00 | | |
| 42000 A LA ADMINISTRACIÓN GRAL.DE LA COMUNI | | 1.445.000,00 | 1.445.000,00 | 1.445.000,00 | 1.445.000,00 | 1.445.000,00 | | |
| *** 6 INVERSIONES REALES | | 39.448,28 | 39.448,28 | 39.286,12 | 39.286,12 | 38.997,22 | 288,90 | 162,16 |
| ** 62 INVERSIÓN NUEVA ASOCIADA FUNCIONAM.OPERA | | 36.107,95 | 36.107,95 | 35.945,79 | 35.945,79 | 35.656,89 | 288,90 | 162,16 |
| * 626 MOBILIARIO Y ENSERES | | 29.057,95 | 29.057,95 | 28.996,60 | 28.996,60 | 28.707,70 | 288,90 | 61,35 |
| 62600 MOBILIARIO Y ENSERES | | 29.057,95 | 29.057,95 | 28.996,60 | 28.996,60 | 28.707,70 | 288,90 | 61,35 |
| * 627 EQUIPOS PARA PROCESOS DE INFORMACIÓN | | 6.700,00 | 6.700,00 | 6.600,19 | 6.600,19 | 6.600,19 | | 99,81 |
| 62700 EQUIPOS PARA PROCESOS DE INFORMACIÓN | | 6.700,00 | 6.700,00 | 6.600,19 | 6.600,19 | 6.600,19 | | 99,81 |
| * 629 OTROS ACTIVOS MATERIALES | | 350,00 | 350,00 | 349,00 | 349,00 | 349,00 | | 1,00 |
| 62900 OTROS ACTIVOS MATERIALES | | 350,00 | 350,00 | 349,00 | 349,00 | 349,00 | | 1,00 |
| ** 63 INVERSIÓN DE REPOSICION ASOCIADA FUNC.OP | | 3.340,33 | 3.340,33 | 3.340,33 | 3.340,33 | 3.340,33 | | |

LOPEZ ARAGON, MARIA ISABEL 31/03/2021 13:53:14
Esta es una copia auténtica imprimible de un documento electrónico administrativo archivado por la Comunidad Autónoma de Murcia, según artículo 27.3.c) de la Ley 39/2015. Los firmantes y las fechas de firma se muestran en los recuadros.
Su autenticidad puede ser contrastada accediendo a la siguiente dirección: https://sede.carm.es/verificardocumentos e introduciendo del código seguro de verificación (CSV)



| Servicio/Programa/Concepto | Crédito Inicial (1) | Modificaciones (2) | Definitivo (3=1+2) | Gtos.Compromet. (4) | Oblg.Recon.Netas (5) | Pagos (6) | Ob.Pend.Pago (7=5-6) | Reman.Crédito(8=3-5) |
|---|---|---|---|---|---|---|---|---|
| *** 631 EDIFICIOS Y OTRAS CONSTRUCCIONES** | | **3.340,33** | **3.340,33** | **3.340,33** | **3.340,33** | **3.340,33** | | |
| **63100 EDIFICIOS** | | 3.340,33 | 3.340,33 | 3.340,33 | 3.340,33 | 3.340,33 | | |
| ******* 5702 EMPLEO** | **30.839.246,00** | **1.398.432,15** | **32.237.678,15** | **24.593.308,76** | **23.077.123,80** | **21.590.002,04** | **1.487.121,76** | **9.160.554,35** |
| ****** 322A FOMENTO DEL EMPLEO** | **30.839.246,00** | **1.398.432,15** | **32.237.678,15** | **24.593.308,76** | **23.077.123,80** | **21.590.002,04** | **1.487.121,76** | **9.160.554,35** |
| ***** 1 GASTOS DE PERSONAL** | **2.631.616,00** | **2.848,16** | **2.634.464,16** | **2.341.321,63** | **2.341.321,63** | **2.341.321,63** | | **293.142,53** |
| **** 12 FUNCIONARIOS** | **2.084.091,00** | **2.265,84** | **2.086.356,84** | **1.848.819,69** | **1.848.819,69** | **1.848.819,69** | | **237.537,15** |
| *** 120 RETRIBUCIONES BÁSICAS Y COMPLEMENTARIAS** | **1.634.835,00** | **2.265,84** | **1.637.100,84** | **1.486.990,24** | **1.486.990,24** | **1.486.990,24** | | **150.110,60** |
| **12000 SUELDO** | 551.281,00 | 1.414,82 | 552.695,82 | 502.142,97 | 502.142,97 | 502.142,97 | | 50.552,85 |
| **12001 TRIENIOS** | 141.262,00 | | 141.262,00 | 128.728,01 | 128.728,01 | 128.728,01 | | 12.533,99 |
| **12002 COMPLEMENTO DE DESTINO** | 328.411,00 | 682,22 | 329.093,22 | 302.447,64 | 302.447,64 | 302.447,64 | | 26.645,58 |
| **12003 COMPLEMENTO ESPECÍFICO DEL PUESTO DE** | 493.102,00 | | 493.102,00 | 444.785,98 | 444.785,98 | 444.785,98 | | 48.316,02 |
| **12005 OTRAS REMUNERACIONES** | 104.712,00 | 168,80 | 104.880,80 | 91.770,62 | 91.770,62 | 91.770,62 | | 13.110,18 |
| **12007 COMPLEMENTO DE CARRERA** | 16.067,00 | | 16.067,00 | 17.115,02 | 17.115,02 | 17.115,02 | | 1.048,02- |
| *** 121 RETRIBUCIONES POR SUSTITUCION DE FUNCIO** | **35.000,00** | | **35.000,00** | | | | | **35.000,00** |
| **12100 SUELDO** | 32.000,00 | | 32.000,00 | | | | | 32.000,00 |
| **12101 TRIENIOS** | 500,00 | | 500,00 | | | | | 500,00 |
| **12102 COMPLEMENTO DE DESTINO** | 1.000,00 | | 1.000,00 | | | | | 1.000,00 |
| **12103 COMPLEMENTO ESPECÍFICO DEL PUESTO DE** | 1.000,00 | | 1.000,00 | | | | | 1.000,00 |
| **12105 OTRAS REMUNERACIONES** | 500,00 | | 500,00 | | | | | 500,00 |
| *** 124 RETRIBUC. FUNCION. INTERINOS SIN ADSCRI** | **414.256,00** | | **414.256,00** | **361.829,45** | **361.829,45** | **361.829,45** | | **52.426,55** |

LOPEZ ARAGON, MARIA ISABEL 31/03/2021 13:53:14
Esta es una copia auténtica imprimible de un documento electrónico administrativo archivado por la Comunidad Autónoma de Murcia, según artículo 27.3.c) de la Ley 39/2015. Los firmantes y las fechas de firma se muestran en los recuadros.
Su autenticidad puede ser contrastada accediendo a la siguiente dirección: https://sede.carm.es/verificardocumentos e introduciendo del código seguro de verificación (CSV)



| Servicio/Programa/Concepto | Crédito Inicial (1) | Modificaciones (2) | Definitivo (3=1+2) | Gtos.Compromet. (4) | Oblg.Recon.Netas (5) | Pagos (6) | Ob.Pend.Pago (7=5-6) | Reman.Crédito(8=3-5) |
|---|---|---|---|---|---|---|---|---|
| 12400 SUELDO | 231.626,00 | 3.809,64- | 227.816,36 | 162.312,84 | 162.312,84 | 162.312,84 | | 65.503,52 |
| 12401 TRIENIOS | 12.951,00 | 3.809,64 | 16.760,64 | 10.458,67 | 10.458,67 | 10.458,67 | | 6.301,97 |
| 12402 COMPLEMENTO DE DESTINO | 72.331,00 | | 72.331,00 | 80.831,47 | 80.831,47 | 80.831,47 | | 8.500,47- |
| 12403 COMPLEMENTO ESPECIFICO DEL PUESTO DE | 62.654,00 | | 62.654,00 | 71.297,30 | 71.297,30 | 71.297,30 | | 8.643,30- |
| 12405 OTRAS REMUNERACIONES | 34.694,00 | | 34.694,00 | 34.983,53 | 34.983,53 | 34.983,53 | | 289,53- |
| 12407 COMPLEMENTO DE CARRERA | | | | 1.945,64 | 1.945,64 | 1.945,64 | | 1.945,64- |
| ** 16 CUOTAS,PRESTACIONES Y GASTOS SOCIALES EM | **547.525,00** | **582,32** | **548.107,32** | **492.501,94** | **492.501,94** | **492.501,94** | | **55.605,38** |
| * 160 CUOTAS SOCIALES | **547.525,00** | **582,32** | **548.107,32** | **492.501,94** | **492.501,94** | **492.501,94** | | **55.605,38** |
| 16000 SEGURIDAD SOCIAL | 547.525,00 | 582,32 | 548.107,32 | 492.501,94 | 492.501,94 | 492.501,94 | | 55.605,38 |
| *** 2 GASTOS CORRIENTES EN BIENES Y SERVICIOS | **311.508,00** | **7.263,70** | **318.771,70** | **224.054,39** | **206.182,11** | **206.182,11** | | **112.589,59** |
| ** 21 REPARACIONES, MANTENIMIENTO Y CONSERVACI | **1.446,00** | | **1.446,00** | | | | | **1.446,00** |
| * 212 EDIFICIOS Y OTRAS CONSTRUCCIONES | **100,00** | | **100,00** | | | | | **100,00** |
| 21200 EDIFICIOS | 100,00 | | 100,00 | | | | | 100,00 |
| * 213 MAQUINARIA,INSTALACIONES Y UTILLAJE | **1.226,00** | | **1.226,00** | | | | | **1.226,00** |
| 21300 MAQUINARIA | 1.126,00 | | 1.126,00 | | | | | 1.126,00 |
| 21301 INSTALACIONES | 100,00 | | 100,00 | | | | | 100,00 |
| * 214 ELEMENTOS DE TRANSPORTE | **10,00** | | **10,00** | | | | | **10,00** |
| 21400 ELEMENTOS DE TRANSPORTE | 10,00 | | 10,00 | | | | | 10,00 |
| * 215 MOBILIARIO Y ENSERES | **100,00** | | **100,00** | | | | | **100,00** |
| 21500 MOBILIARIO Y ENSERES | 100,00 | | 100,00 | | | | | 100,00 |

LOPEZ ARAGON, MARIA ISABEL 31/03/2021 13:53:14
Esta es una copia auténtica imprimible de un documento electrónico administrativo archivado por la Comunidad Autónoma de Murcia, según artículo 27.3.c) de la Ley 39/2015. Los firmantes y las fechas de firma se muestran en los recuadros.
Su autenticidad puede ser contrastada accediendo a la siguiente dirección: https://sede.carm.es/verificardocumentos e introduciendo del código seguro de verificación (CSV)



| Servicio/Programa/Concepto | Crédito Inicial (1) | Modificaciones (2) | Definitivo (3=1+2) | Gtos.Compromet. (4) | Oblg.Recon.Netas (5) | Pagos (6) | Ob.Pend.Pago (7=5-6) | Reman.Crédito(8=3-5) |
|---|---|---|---|---|---|---|---|---|
| *** 219 OTRO INMOVILIZADO MATERIAL** | **10,00** | | **10,00** | | | | | **10,00** |
| 21900 OTRO INMOVILIZADO MATERIAL | 10,00 | | 10,00 | | | | | 10,00 |
| **** 22 MATERIAL, SUMINISTROS Y OTROS** | **305.562,00** | **7.263,70** | **312.825,70** | **224.054,39** | **206.182,11** | **206.182,11** | | **106.643,59** |
| *** 220 MATERIAL DE OFICINA** | **1.400,00** | | **1.400,00** | | | | | **1.400,00** |
| 22000 ORDINARIO NO INVENTARIABLE | 1.300,00 | | 1.300,00 | | | | | 1.300,00 |
| 22002 MATERIAL INFORMÁTICO NO INVENTARIABLE | 100,00 | | 100,00 | | | | | 100,00 |
| *** 221 SUMINISTROS** | **100,00** | | **100,00** | | | | | **100,00** |
| 22109 OTROS SUMINISTROS | 100,00 | | 100,00 | | | | | 100,00 |
| *** 222 COMUNICACIONES** | **18.749,00** | **18.700,00-** | **49,00** | | | | | **49,00** |
| 22201 POSTALES Y TELEGRÁFICAS | 18.749,00 | 18.700,00- | 49,00 | | | | | 49,00 |
| *** 223 TRANSPORTES** | **2.000,00** | | **2.000,00** | | | | | **2.000,00** |
| 22300 TRANSPORTES | 2.000,00 | | 2.000,00 | | | | | 2.000,00 |
| *** 226 GASTOS DIVERSOS** | **5.000,00** | | **5.000,00** | | | | | **5.000,00** |
| 22602 PUBLICIDAD Y PROPAGANDA | 1.000,00 | | 1.000,00 | | | | | 1.000,00 |
| 22603 JURÍDICOS, CONTENCIOSOS | 1.000,00 | | 1.000,00 | | | | | 1.000,00 |
| 22609 OTROS GASTOS DIVERSOS | 3.000,00 | | 3.000,00 | | | | | 3.000,00 |
| *** 227 TRABAJOS REALIZADOS POR OTRAS EMPRESAS** | **278.313,00** | **25.963,70** | **304.276,70** | **224.054,39** | **206.182,11** | **206.182,11** | | **98.094,59** |
| 22701 SEGURIDAD | 500,00 | | 500,00 | | | | | 500,00 |
| 22703 POSTALES | 10.000,00 | | 10.000,00 | | | | | 10.000,00 |
| 22706 ESTUDIOS Y TRABAJOS TÉCNICOS | 87.813,00 | 25.963,70 | 113.776,70 | 90.494,59 | 72.622,31 | 72.622,31 | | 41.154,39 |

LOPEZ ARAGON, MARIA ISABEL 31/03/2021 13:53:14
Esta es una copia auténtica imprimible de un documento electrónico administrativo archivado por la Comunidad Autónoma de Murcia, según artículo 27.3.c) de la Ley 39/2015. Los firmantes y las fechas de firma se muestran en los recuadros.
Su autenticidad puede ser contrastada accediendo a la siguiente dirección: https://sede.carm.es/verificardocumentos e introduciendo del código seguro de verificación (CSV)



| Servicio/Programa/Concepto | Crédito Inicial (1) | Modificaciones (2) | Definitivo (3=1+2) | Gtos.Compromet. (4) | Oblg.Recon.Netas (5) | Pagos (6) | Ob.Pend.Pago (7=5-6) | Reman.Crédito(8=3-5) |
|---|---|---|---|---|---|---|---|---|
| 22709 OTROS | 180.000,00 | | 180.000,00 | 133.559,80 | 133.559,80 | 133.559,80 | | 46.440,20 |
| ** 23 INDEMNIZACIONES POR RAZÓN DEL SERVICIO | 4.500,00 | | 4.500,00 | | | | | 4.500,00 |
| * 230 DIETAS | 2.000,00 | | 2.000,00 | | | | | 2.000,00 |
| 23002 DEL PERSONAL | 2.000,00 | | 2.000,00 | | | | | 2.000,00 |
| * 231 LOCOMOCIÓN | 2.500,00 | | 2.500,00 | | | | | 2.500,00 |
| 23102 DEL PERSONAL | 2.500,00 | | 2.500,00 | | | | | 2.500,00 |
| *** 4 TRANSFERENCIAS CORRIENTES | 27.491.122,00 | 1.388.320,29 | 28.879.442,29 | 22.001.307,74 | 20.502.995,06 | 19.015.873,30 | 1.487.121,76 | 8.376.447,23 |
| ** 46 AL SECTOR PÚBLICO LOCAL | 5.421.112,00 | 22.739,16- | 5.398.372,84 | 3.228.290,36 | 3.228.290,36 | 3.141.602,46 | 86.687,90 | 2.170.082,48 |
| * 463 A ENTID.Y ACTIV. EN EL ÁREA EDUCACIÓN Y | | 594.116,57 | 594.116,57 | 570.560,83 | 570.560,83 | 570.560,83 | | 23.555,74 |
| 46351 ENTID.PROMOT.PR.ESC.TALLER,CASAS OFIC | | 594.116,57 | 594.116,57 | 570.560,83 | 570.560,83 | 570.560,83 | | 23.555,74 |
| * 465 A ENTID.Y ACTIV. EN ÁREA EMPLEO Y RELAC | 4.221.112,00 | 616.855,73- | 3.604.256,27 | 1.575.929,53 | 1.575.929,53 | 1.543.331,63 | 32.597,90 | 2.028.326,74 |
| 46501 PLANES DE CONTRATACION TEMPORAL | 4.221.112,00 | 616.855,73- | 3.604.256,27 | 1.575.929,53 | 1.575.929,53 | 1.543.331,63 | 32.597,90 | 2.028.326,74 |
| * 468 A ENTID.Y ACTIV. EN ÁREA DESARROLLO Y C | 1.200.000,00 | | 1.200.000,00 | 1.081.800,00 | 1.081.800,00 | 1.027.710,00 | 54.090,00 | 118.200,00 |
| 46801 AGENCIAS DE DESARROLLO LOCAL | 1.200.000,00 | | 1.200.000,00 | 1.081.800,00 | 1.081.800,00 | 1.027.710,00 | 54.090,00 | 118.200,00 |
| ** 47 A EMPRESAS PRIVADAS | 19.931.814,00 | 1.274.632,51 | 21.206.446,51 | 16.846.621,22 | 16.229.088,59 | 14.839.343,91 | 1.389.744,68 | 4.977.357,92 |
| * 475 A ENTID.Y ACTIV. EN ÁREA EMPLEO Y RELAC | 19.931.814,00 | 1.274.632,51 | 21.206.446,51 | 16.846.621,22 | 16.229.088,59 | 14.839.343,91 | 1.389.744,68 | 4.977.357,92 |
| 47501 INICIATIVA EMPRESARIAL Y AUTOEMPLEO | 11.870.010,00 | | 11.870.010,00 | 7.814.523,81 | 7.814.523,81 | 6.478.257,03 | 1.336.266,78 | 4.055.486,19 |
| 47502 INSERCION LABORAL DE PERSONAS DISCAPA | 7.700.000,00 | 1.274.632,51 | 8.974.632,51 | 8.946.672,80 | 8.329.140,17 | 8.288.371,23 | 40.768,94 | 645.492,34 |
| 47505 CUOTAS SOCIALES Y CAPITALIZACION DE P | 200.000,00 | | 200.000,00 | 85.424,61 | 85.424,61 | 72.715,65 | 12.708,96 | 114.575,39 |
| 47599 OTRAS ACTUACIONES EN MAT.DE EMPLEO Y | 161.804,00 | | 161.804,00 | | | | | 161.804,00 |

LOPEZ ARAGON, MARIA ISABEL 31/03/2021 13:53:14
Esta es una copia auténtica imprimible de un documento electrónico administrativo archivado por la Comunidad Autónoma de Murcia, según artículo 27.3.c) de la Ley 39/2015. Los firmantes y las fechas de firma se muestran en los recuadros.
Su autenticidad puede ser contrastada accediendo a la siguiente dirección: https://sede.carm.es/verificardocumentos e introduciendo del código seguro de verificación (CSV)



| Servicio/Programa/Concepto | Crédito Inicial (1) | Modificaciones (2) | Definitivo (3=1+2) | Gtos.Compromet. (4) | Oblg.Recon.Netas (5) | Pagos (6) | Ob.Pend.Pago (7=5-6) | Reman.Crédito(8=3-5) |
|---|---|---|---|---|---|---|---|---|
| ** 48 A FAMILIAS E INSTITUCIONES SIN FINES DE | 2.138.196,00 | 136.426,94 | 2.274.622,94 | 1.926.396,16 | 1.045.616,11 | 1.034.926,93 | 10.689,18 | 1.229.006,83 |
| * 481 A ENTID.Y ACTIV. EN ÁREA PROTECC.Y PROM | | 55.000,00 | 55.000,00 | 5.000,00 | 5.000,00 | 3.500,00 | 1.500,00 | 50.000,00 |
| 48109 CONCILIACION DE LA VIDA LABORAL Y FAM | | 55.000,00 | 55.000,00 | 5.000,00 | 5.000,00 | 3.500,00 | 1.500,00 | 50.000,00 |
| * 485 A ENTID.Y ACTIV. EN ÁREA EMPLEO Y RELAC | 2.138.196,00 | 81.426,94 | 2.219.622,94 | 1.921.396,16 | 1.040.616,11 | 1.031.426,93 | 9.189,18 | 1.179.006,83 |
| 48506 EMPLEO PUBLICO INSTITUCIONAL | 1.188.196,00 | 57.431,51 | 1.245.627,51 | 947.400,74 | 66.620,69 | 57.431,51 | 9.189,18 | 1.179.006,82 |
| 48509 INICIACION LABORAL DE PERSONAS DISCAP | 950.000,00 | 23.995,43 | 973.995,43 | 973.995,42 | 973.995,42 | 973.995,42 | | 0,01 |
| *** 7 TRANSFERENCIAS DE CAPITAL | 405.000,00 | | 405.000,00 | 26.625,00 | 26.625,00 | 26.625,00 | | 378.375,00 |
| ** 77 A EMPRESAS PRIVADAS | 405.000,00 | | 405.000,00 | 26.625,00 | 26.625,00 | 26.625,00 | | 378.375,00 |
| * 775 A ENTID.Y ACTIV. EN ÁREA EMPLEO Y RELAC | 405.000,00 | | 405.000,00 | 26.625,00 | 26.625,00 | 26.625,00 | | 378.375,00 |
| 77503 INSERCIÓN LABORAL DE PERSONAS DISCAPA | 405.000,00 | | 405.000,00 | 26.625,00 | 26.625,00 | 26.625,00 | | 378.375,00 |
| ***** 5703 FORMACIÓN | 42.728.377,00 | 54.463.269,46 | 97.191.646,46 | 75.927.739,70 | 27.573.379,50 | 26.220.568,46 | 1.352.811,04 | 69.618.266,96 |
| **** 324A FORMACIÓN PROFESIONAL OCUPACIONAL Y CO | 38.000.877,00 | 50.211.334,15 | 88.212.211,15 | 67.128.209,13 | 26.473.052,35 | 25.231.721,02 | 1.241.331,33 | 61.739.158,80 |
| *** 1 GASTOS DE PERSONAL | 3.899.654,00 | | 3.899.654,00 | 3.648.497,24 | 3.648.497,24 | 3.648.497,24 | | 251.156,76 |
| ** 12 FUNCIONARIOS | 3.091.812,00 | | 3.091.812,00 | 2.872.794,35 | 2.872.794,35 | 2.872.794,35 | | 219.017,65 |
| * 120 RETRIBUCIONES BÁSICAS Y COMPLEMENTARIAS | 1.893.988,00 | | 1.893.988,00 | 1.786.497,22 | 1.786.497,22 | 1.786.497,22 | | 107.490,78 |
| 12000 SUELDO | 675.086,00 | | 675.086,00 | 645.527,92 | 645.527,92 | 645.527,92 | | 29.558,08 |
| 12001 TRIENIOS | 148.417,00 | | 148.417,00 | 140.681,68 | 140.681,68 | 140.681,68 | | 7.735,32 |
| 12002 COMPLEMENTO DE DESTINO | 349.511,00 | | 349.511,00 | 334.626,67 | 334.626,67 | 334.626,67 | | 14.884,33 |
| 12003 COMPLEMENTO ESPECÍFICO DEL PUESTO DE | 565.638,00 | | 565.638,00 | 519.376,76 | 519.376,76 | 519.376,76 | | 46.261,24 |
| 12005 OTRAS REMUNERACIONES | 136.854,00 | | 136.854,00 | 126.983,07 | 126.983,07 | 126.983,07 | | 9.870,93 |

LOPEZ ARAGON, MARIA ISABEL 31/03/2021 13:53:14
Esta es una copia auténtica imprimible de un documento electrónico administrativo archivado por la Comunidad Autónoma de Murcia, según artículo 27.3.c) de la Ley 39/2015. Los firmantes y las fechas de firma se muestran en los recuadros.
Su autenticidad puede ser contrastada accediendo a la siguiente dirección: https://sede.carm.es/verificardocumentos e introduciendo del código seguro de verificación (CSV)



| Servicio/Programa/Concepto | Crédito Inicial (1) | Modificaciones (2) | Definitivo (3=1+2) | Gtos.Compromet. (4) | Oblg.Recon.Netas (5) | Pagos (6) | Ob.Pend.Pago (7=5-6) | Reman.Crédito(8=3-5) |
|---|---|---|---|---|---|---|---|---|
| 12007 COMPLEMENTO DE CARRERA | 18.482,00 | | 18.482,00 | 19.301,12 | 19.301,12 | 19.301,12 | | 819,12- |
| *** 121 RETRIBUCIONES POR SUSTITUCION DE FUNCIO** | **35.000,00** | | **35.000,00** | **51,15** | **51,15** | **51,15** | | **34.948,85** |
| 12100 SUELDO | 25.039,00 | | 25.039,00 | | | | | 25.039,00 |
| 12101 TRIENIOS | 292,00 | | 292,00 | | | | | 292,00 |
| 12102 COMPLEMENTO DE DESTINO | 3.906,00 | | 3.906,00 | | | | | 3.906,00 |
| 12103 COMPLEMENTO ESPECÍFICO DEL PUESTO DE | 3.398,00 | | 3.398,00 | | | | | 3.398,00 |
| 12105 OTRAS REMUNERACIONES | 2.365,00 | | 2.365,00 | | | | | 2.365,00 |
| 12107 COMPLEMENTO DE CARRERA | | | | 51,15 | 51,15 | 51,15 | | 51,15- |
| *** 124 RETRIBUC. FUNCION. INTERINOS SIN ADSCRI** | **1.162.824,00** | | **1.162.824,00** | **1.086.245,98** | **1.086.245,98** | **1.086.245,98** | | **76.578,02** |
| 12400 SUELDO | 760.171,00 | 20.267,56- | 739.903,44 | 486.664,41 | 486.664,41 | 486.664,41 | | 253.239,03 |
| 12401 TRIENIOS | 11.091,00 | 20.267,56 | 31.358,56 | 29.031,74 | 29.031,74 | 29.031,74 | | 2.326,82 |
| 12402 COMPLEMENTO DE DESTINO | 165.182,00 | | 165.182,00 | 238.242,09 | 238.242,09 | 238.242,09 | | 73.060,09- |
| 12403 COMPLEMENTO ESPECIFICO DEL PUESTO DE | 189.012,00 | | 189.012,00 | 248.586,62 | 248.586,62 | 248.586,62 | | 59.574,62- |
| 12405 OTRAS REMUNERACIONES | 37.368,00 | | 37.368,00 | 81.309,18 | 81.309,18 | 81.309,18 | | 43.941,18- |
| 12407 COMPLEMENTO DE CARRERA | | | | 2.411,94 | 2.411,94 | 2.411,94 | | 2.411,94- |
| **** 13 LABORALES** | **2,00** | | **2,00** | | | | | **2,00** |
| *** 131 LABORAL TEMPORAL** | **2,00** | | **2,00** | | | | | **2,00** |
| 13100 SALARIOS | 1,00 | | 1,00 | | | | | 1,00 |
| 13102 COMPLEMENTO DE PUESTO DE TRABAJO | 1,00 | | 1,00 | | | | | 1,00 |
| **** 16 CUOTAS,PRESTACIONES Y GASTOS SOCIALES EM** | **807.840,00** | | **807.840,00** | **775.702,89** | **775.702,89** | **775.702,89** | | **32.137,11** |

LOPEZ ARAGON, MARIA ISABEL 31/03/2021 13:53:14
Esta es una copia auténtica imprimible de un documento electrónico administrativo archivado por la Comunidad Autónoma de Murcia, según artículo 27.3.c) de la Ley 39/2015. Los firmantes y las fechas de firma se muestran en los recuadros.
Su autenticidad puede ser contrastada accediendo a la siguiente dirección: https://sede.carm.es/verificardocumentos e introduciendo del código seguro de verificación (CSV)



| Servicio/Programa/Concepto | Crédito Inicial (1) | Modificaciones (2) | Definitivo (3=1+2) | Gtos.Compromet. (4) | Oblg.Recon.Netas (5) | Pagos (6) | Ob.Pend.Pago (7=5-6) | Reman.Crédito(8=3-5) |
|---|---|---|---|---|---|---|---|---|
| *** 160 CUOTAS SOCIALES** | **807.840,00** | | **807.840,00** | **775.702,89** | **775.702,89** | **775.702,89** | | **32.137,11** |
| 16000 SEGURIDAD SOCIAL | 807.840,00 | | 807.840,00 | 775.702,89 | 775.702,89 | 775.702,89 | | 32.137,11 |
| ***** 2 GASTOS CORRIENTES EN BIENES Y SERVICIOS** | **1.529.471,00** | **282.142,85** | **1.811.613,85** | **933.003,82** | **685.999,05** | **677.695,57** | **8.303,48** | **1.125.614,80** |
| **** 21 REPARACIONES, MANTENIMIENTO Y CONSERVACI** | **47.000,00** | | **47.000,00** | **40.696,13** | **40.696,10** | **36.164,71** | **4.531,39** | **6.303,90** |
| *** 212 EDIFICIOS Y OTRAS CONSTRUCCIONES** | **15.000,00** | | **15.000,00** | **1.260,82** | **1.260,82** | **1.260,82** | | **13.739,18** |
| 21200 EDIFICIOS | 15.000,00 | | 15.000,00 | 1.260,82 | 1.260,82 | 1.260,82 | | 13.739,18 |
| *** 213 MAQUINARIA,INSTALACIONES Y UTILLAJE** | **30.500,00** | | **30.500,00** | **30.571,88** | **30.571,85** | **26.040,46** | **4.531,39** | **71,85-** |
| 21300 MAQUINARIA | 15.000,00 | | 15.000,00 | 12.975,94 | 12.975,94 | 11.089,71 | 1.886,23 | 2.024,06 |
| 21301 INSTALACIONES | 15.000,00 | | 15.000,00 | 17.595,94 | 17.595,91 | 14.950,75 | 2.645,16 | 2.595,91- |
| 21302 UTILLAJE | 500,00 | | 500,00 | | | | | 500,00 |
| *** 214 ELEMENTOS DE TRANSPORTE** | **500,00** | | **500,00** | | | | | **500,00** |
| 21400 ELEMENTOS DE TRANSPORTE | 500,00 | | 500,00 | | | | | 500,00 |
| *** 215 MOBILIARIO Y ENSERES** | **500,00** | | **500,00** | | | | | **500,00** |
| 21500 MOBILIARIO Y ENSERES | 500,00 | | 500,00 | | | | | 500,00 |
| *** 219 OTRO INMOVILIZADO MATERIAL** | **500,00** | | **500,00** | **8.863,43** | **8.863,43** | **8.863,43** | | **8.363,43-** |
| 21900 OTRO INMOVILIZADO MATERIAL | 500,00 | | 500,00 | 8.863,43 | 8.863,43 | 8.863,43 | | 8.363,43- |
| **** 22 MATERIAL, SUMINISTROS Y OTROS** | **1.468.471,00** | **282.142,85** | **1.750.613,85** | **888.905,76** | **641.901,02** | **638.326,93** | **3.574,09** | **1.108.712,83** |
| *** 220 MATERIAL DE OFICINA** | **12.276,00** | | **12.276,00** | **893,51** | **893,51** | **893,51** | | **11.382,49** |
| 22000 ORDINARIO NO INVENTARIABLE | 11.776,00 | | 11.776,00 | 893,51 | 893,51 | 893,51 | | 10.882,49 |
| 22002 MATERIAL INFORMÁTICO NO INVENTARIABLE | 500,00 | | 500,00 | | | | | 500,00 |

LOPEZ ARAGON, MARIA ISABEL 31/03/2021 13:53:14
Esta es una copia auténtica imprimible de un documento electrónico administrativo archivado por la Comunidad Autónoma de Murcia, según artículo 27.3.c) de la Ley 39/2015. Los firmantes y las fechas de firma se muestran en los recuadros.
Su autenticidad puede ser contrastada accediendo a la siguiente dirección: https://sede.carm.es/verificardocumentos e introduciendo del código seguro de verificación (CSV)



| Servicio/Programa/Concepto | Crédito Inicial (1) | Modificaciones (2) | Definitivo (3=1+2) | Gtos.Compromet. (4) | Oblg.Recon.Netas (5) | Pagos (6) | Ob.Pend.Pago (7=5-6) | Reman.Crédito(8=3-5) |
|---|---|---|---|---|---|---|---|---|
| *** 221 SUMINISTROS** | **105.361,00** | | **105.361,00** | **96.540,97** | **69.214,57** | **69.020,60** | **193,97** | **36.146,43** |
| 22100 ENERGÍA ELÉCTRICA | 83.994,00 | | 83.994,00 | 85.488,02 | 58.161,62 | 58.161,62 | | 25.832,38 |
| 22101 AGUA | 10.000,00 | | 10.000,00 | 7.339,70 | 7.339,70 | 7.145,73 | 193,97 | 2.660,30 |
| 22103 COMBUSTIBLE Y CARBURANTES PARA AUTOMO | 1.000,00 | | 1.000,00 | | | | | 1.000,00 |
| 22107 COMBUSTIBLE Y CARBURANTES CALEFACCION | 7.867,00 | | 7.867,00 | 3.713,25 | 3.713,25 | 3.713,25 | | 4.153,75 |
| 22109 OTROS SUMINISTROS | 2.500,00 | | 2.500,00 | | | | | 2.500,00 |
| *** 222 COMUNICACIONES** | **500,00** | | **500,00** | | | | | **500,00** |
| 22201 POSTALES Y TELEGRÁFICAS | 500,00 | | 500,00 | | | | | 500,00 |
| *** 223 TRANSPORTES** | **500,00** | | **500,00** | | | | | **500,00** |
| 22300 TRANSPORTES | 500,00 | | 500,00 | | | | | 500,00 |
| *** 224 PRIMAS DE SEGURO** | **3.351,00** | | **3.351,00** | **1.874,93** | **1.874,93** | **1.874,93** | | **1.476,07** |
| 22409 DE OTROS RIESGOS | 3.351,00 | | 3.351,00 | 1.874,93 | 1.874,93 | 1.874,93 | | 1.476,07 |
| *** 225 TRIBUTOS** | **1.000,00** | | **1.000,00** | **509,68** | **509,68** | **509,68** | | **490,32** |
| 22502 LOCALES | 1.000,00 | | 1.000,00 | 509,68 | 509,68 | 509,68 | | 490,32 |
| *** 226 GASTOS DIVERSOS** | **636.065,00** | **202.665,92** | **838.730,92** | **378.268,07** | **310.021,14** | **310.021,14** | | **528.709,78** |
| 22602 PUBLICIDAD Y PROPAGANDA | 30.500,00 | | 30.500,00 | | | | | 30.500,00 |
| 22603 JURÍDICOS, CONTENCIOSOS | 145,00 | | 145,00 | | | | | 145,00 |
| 22606 REUNIONES, CONFERENCIAS Y CURSOS | 595.420,00 | 210.665,92 | 806.085,92 | 377.238,61 | 308.991,68 | 308.991,68 | | 497.094,24 |
| 22609 OTROS GASTOS DIVERSOS | 10.000,00 | 8.000,00- | 2.000,00 | 1.029,46 | 1.029,46 | 1.029,46 | | 970,54 |
| *** 227 TRABAJOS REALIZADOS POR OTRAS EMPRESAS** | **709.418,00** | **79.476,93** | **788.894,93** | **410.818,60** | **259.387,19** | **256.007,07** | **3.380,12** | **529.507,74** |

LOPEZ ARAGON, MARIA ISABEL 31/03/2021 13:53:14
Esta es una copia auténtica imprimible de un documento electrónico administrativo archivado por la Comunidad Autónoma de Murcia, según artículo 27.3.c) de la Ley 39/2015. Los firmantes y las fechas de firma se muestran en los recuadros.
Su autenticidad puede ser contrastada accediendo a la siguiente dirección: https://sede.carm.es/verificardocumentos e introduciendo del código seguro de verificación (CSV)



| Servicio/Programa/Concepto | Crédito Inicial (1) | Modificaciones (2) | Definitivo (3=1+2) | Gtos.Compromet. (4) | Oblg.Recon.Netas (5) | Pagos (6) | Ob.Pend.Pago (7=5-6) | Reman.Crédito(8=3-5) |
|---|---|---|---|---|---|---|---|---|
| 22700 LIMPIEZA Y ASEO | 33.991,00 | 4.000,00 | 37.991,00 | 39.297,12 | 39.297,00 | 35.916,88 | 3.380,12 | 1.306,00- |
| 22701 SEGURIDAD | 12.465,00 | | 12.465,00 | 12.464,48 | 12.260,54 | 12.260,54 | | 204,46 |
| 22706 ESTUDIOS Y TRABAJOS TÉCNICOS | 661.040,00 | 75.476,93 | 736.516,93 | 358.027,51 | 206.800,16 | 206.800,16 | | 529.716,77 |
| 22709 OTROS | 1.922,00 | | 1.922,00 | 1.029,49 | 1.029,49 | 1.029,49 | | 892,51 |
| ** 23 INDEMNIZACIONES POR RAZÓN DEL SERVICIO | 14.000,00 | | 14.000,00 | 3.401,93 | 3.401,93 | 3.203,93 | 198,00 | 10.598,07 |
| * 230 DIETAS | 4.000,00 | | 4.000,00 | 541,27 | 541,27 | 541,27 | | 3.458,73 |
| 23002 DEL PERSONAL | 4.000,00 | | 4.000,00 | 541,27 | 541,27 | 541,27 | | 3.458,73 |
| * 231 LOCOMOCIÓN | 10.000,00 | | 10.000,00 | 2.860,66 | 2.860,66 | 2.662,66 | 198,00 | 7.139,34 |
| 23102 DEL PERSONAL | 10.000,00 | | 10.000,00 | 2.860,66 | 2.860,66 | 2.662,66 | 198,00 | 7.139,34 |
| *** 3 GASTOS FINANCIEROS | | 30.000,00 | 30.000,00 | 3.893,25 | 3.893,25 | 3.893,25 | | 26.106,75 |
| ** 35 INTERESES DE DEMORA Y OTROS GASTOS FINAN | | 30.000,00 | 30.000,00 | 3.893,25 | 3.893,25 | 3.893,25 | | 26.106,75 |
| * 350 INTERESES DE DEMORA | | 30.000,00 | 30.000,00 | 3.893,25 | 3.893,25 | 3.893,25 | | 26.106,75 |
| 35000 INTERESES DE DEMORA | | 30.000,00 | 30.000,00 | 3.893,25 | 3.893,25 | 3.893,25 | | 26.106,75 |
| *** 4 TRANSFERENCIAS CORRIENTES | 32.571.752,00 | 49.835.857,73 | 82.407.609,73 | 62.479.485,36 | 22.071.333,35 | 20.839.352,15 | 1.231.981,20 | 60.336.276,38 |
| ** 42 A LA ADMINISTRACIÓN GRAL.DE LA COMUNIDAD | 1.550.000,00 | | 1.550.000,00 | 790.000,00 | 790.000,00 | 790.000,00 | | 760.000,00 |
| * 420 A LA ADMINISTRACIÓN GRAL.DE LA COMUNIDA | 1.550.000,00 | | 1.550.000,00 | 790.000,00 | 790.000,00 | 790.000,00 | | 760.000,00 |
| 42000 A LA ADMINISTRACIÓN GRAL.DE LA COMUNI | 1.550.000,00 | | 1.550.000,00 | 790.000,00 | 790.000,00 | 790.000,00 | | 760.000,00 |
| ** 44 A E.P.E.,OTRAS ENTIDADES DE Dº PBCO.Y SO | 500.000,00 | 150.000,00 | 650.000,00 | 350.000,00 | 350.000,00 | 350.000,00 | | 300.000,00 |
| * 440 A E.P.E. Y OTRAS ENTIDADES DE Dº PBCO. | 500.000,00 | 150.000,00 | 650.000,00 | 350.000,00 | 350.000,00 | 350.000,00 | | 300.000,00 |
| 44009 AL INSTITUTO DE TURISMO DE LA REGIÓN | 500.000,00 | 150.000,00 | 650.000,00 | 350.000,00 | 350.000,00 | 350.000,00 | | 300.000,00 |

LOPEZ ARAGON, MARIA ISABEL 31/03/2021 13:53:14
Esta es una copia auténtica imprimible de un documento electrónico administrativo archivado por la Comunidad Autónoma de Murcia, según artículo 27.3.c) de la Ley 39/2015. Los firmantes y las fechas de firma se muestran en los recuadros.
Su autenticidad puede ser contrastada accediendo a la siguiente dirección: https://sede.carm.es/verificardocumentos e introduciendo del código seguro de verificación (CSV)



| Servicio/Programa/Concepto | Crédito Inicial (1) | Modificaciones (2) | Definitivo (3=1+2) | Gtos.Compromet. (4) | Oblg.Recon.Netas (5) | Pagos (6) | Ob.Pend.Pago (7=5-6) | Reman.Crédito(8=3-5) |
|---|---|---|---|---|---|---|---|---|
| ** 46 AL SECTOR PÚBLICO LOCAL | 10.395.743,00 | 12.833.421,52 | 23.229.164,52 | 17.208.058,11 | 5.960.092,45 | 5.407.629,79 | 552.462,66 | 17.269.072,07 |
| * 463 A ENTID.Y ACTIV. EN EL ÁREA EDUCACIÓN Y | 10.395.743,00 | 12.833.421,52 | 23.229.164,52 | 17.208.058,11 | 5.960.092,45 | 5.407.629,79 | 552.462,66 | 17.269.072,07 |
| 46351 ENTID.PROMOT.PR.ESC.TALLER,CASAS OFIC | 8.000.000,00 | 7.968.507,81 | 15.968.507,81 | 11.534.012,19 | 4.971.906,79 | 4.534.307,73 | 437.599,06 | 10.996.601,02 |
| 46352 CURSOS FORMACION PARA EL EMPLEO | 2.395.743,00 | 4.864.913,71 | 7.260.656,71 | 5.674.045,92 | 988.185,66 | 873.322,06 | 114.863,60 | 6.272.471,05 |
| ** 47 A EMPRESAS PRIVADAS | 9.625.877,00 | 22.999.472,00 | 32.625.349,00 | 26.814.247,50 | 8.215.218,71 | 7.926.478,76 | 288.739,95 | 24.410.130,29 |
| * 473 A ENTID.Y ACTIV. EN EL ÁREA EDUCACIÓN Y | 9.625.877,00 | 22.999.472,00 | 32.625.349,00 | 26.814.247,50 | 8.215.218,71 | 7.926.478,76 | 288.739,95 | 24.410.130,29 |
| 47354 CURSOS FORMACION PARA EL EMPLEO | 9.355.582,00 | 22.999.472,00 | 32.355.054,00 | 26.814.247,50 | 8.215.218,71 | 7.926.478,76 | 288.739,95 | 24.139.835,29 |
| 47399 OTRAS ACTUACIONES EN MATERIA DE FORMA | 270.295,00 | | 270.295,00 | | | | | 270.295,00 |
| ** 48 A FAMILIAS E INSTITUCIONES SIN FINES DE | 10.500.132,00 | 13.852.964,21 | 24.353.096,21 | 17.317.179,75 | 6.756.022,19 | 6.365.243,60 | 390.778,59 | 17.597.074,02 |
| * 483 A ENTID.Y ACTIV. EN EL ÁREA EDUCACIÓN Y | 10.500.132,00 | 13.852.964,21 | 24.353.096,21 | 17.317.179,75 | 6.756.022,19 | 6.365.243,60 | 390.778,59 | 17.597.074,02 |
| 48300 BECAS Y AYUDAS PARA ESTUDIOS | 1.900.000,00 | 1.000.527,82 | 2.900.527,82 | 1.704.327,99 | 1.704.327,99 | 1.553.737,82 | 150.590,17 | 1.196.199,83 |
| 48354 CURSOS FORMACION PARA EL EMPLEO | 6.000.132,00 | 10.759.443,79 | 16.759.575,79 | 12.815.235,96 | 3.835.448,55 | 3.788.054,10 | 47.394,45 | 12.924.127,24 |
| 48357 ENTID.PROMOT.PR.ESC.TALLER,CASAS OFIC | 1.600.000,00 | 1.558.849,72 | 3.158.849,72 | 2.422.868,29 | 1.036.159,52 | 843.365,55 | 192.793,97 | 2.122.690,20 |
| 48399 OTRAS ACTUACIONES EN MATERIA DE FORMA | 1.000.000,00 | 534.142,88 | 1.534.142,88 | 374.747,51 | 180.086,13 | 180.086,13 | | 1.354.056,75 |
| *** 6 INVERSIONES REALES | | 63.333,57 | 63.333,57 | 63.329,46 | 63.329,46 | 62.282,81 | 1.046,65 | 4,11 |
| ** 62 INVERSIÓN NUEVA ASOCIADA FUNCIONAM.OPERA | | 25.998,02 | 25.998,02 | 25.995,61 | 25.995,61 | 25.995,61 | | 2,41 |
| * 623 MAQUINARIA | | | | 13.374,14 | 13.374,14 | 13.374,14 | | 13.374,14- |
| 62300 MAQUINARIA | | | | 13.374,14 | 13.374,14 | 13.374,14 | | 13.374,14- |
| * 626 MOBILIARIO Y ENSERES | | 18.387,83 | 18.387,83 | 9.912,28 | 9.912,28 | 9.912,28 | | 8.475,55 |
| 62600 MOBILIARIO Y ENSERES | | 18.387,83 | 18.387,83 | 9.912,28 | 9.912,28 | 9.912,28 | | 8.475,55 |

LOPEZ ARAGON, MARIA ISABEL 31/03/2021 13:53:14
Esta es una copia auténtica imprimible de un documento electrónico administrativo archivado por la Comunidad Autónoma de Murcia, según artículo 27.3.c) de la Ley 39/2015. Los firmantes y las fechas de firma se muestran en los recuadros.
Su autenticidad puede ser contrastada accediendo a la siguiente dirección: https://sede.carm.es/verificardocumentos e introduciendo del código seguro de verificación (CSV)



| Servicio/Programa/Concepto | Crédito Inicial (1) | Modificaciones (2) | Definitivo (3=1+2) | Gtos.Compromet. (4) | Oblg.Recon.Netas (5) | Pagos (6) | Ob.Pend.Pago (7=5-6) | Reman.Crédito(8=3-5) |
|---|---|---|---|---|---|---|---|---|
| * 627 EQUIPOS PARA PROCESOS DE INFORMACIÓN | | 4.901,00 | 4.901,00 | | | | | 4.901,00 |
| 62700 EQUIPOS PARA PROCESOS DE INFORMACIÓN | | 4.901,00 | 4.901,00 | | | | | 4.901,00 |
| * 629 OTROS ACTIVOS MATERIALES | | 2.709,19 | 2.709,19 | 2.709,19 | 2.709,19 | 2.709,19 | | |
| 62900 OTROS ACTIVOS MATERIALES | | 2.709,19 | 2.709,19 | 2.709,19 | 2.709,19 | 2.709,19 | | |
| ** 63 INVERSIÓN DE REPOSICION ASOCIADA FUNC.OP | | 37.335,55 | 37.335,55 | 37.333,85 | 37.333,85 | 36.287,20 | 1.046,65 | 1,70 |
| * 631 EDIFICIOS Y OTRAS CONSTRUCCIONES | | 11.894,00 | 11.894,00 | 7.799,43 | 7.799,43 | 7.799,43 | | 4.094,57 |
| 63100 EDIFICIOS | | 11.894,00 | 11.894,00 | 7.799,43 | 7.799,43 | 7.799,43 | | 4.094,57 |
| * 632 INSTALACIONES TÉCNICAS | | 12.000,00 | 12.000,00 | 11.833,80 | 11.833,80 | 11.833,80 | | 166,20 |
| 63200 INSTALACIONES TÉCNICAS | | 12.000,00 | 12.000,00 | 11.833,80 | 11.833,80 | 11.833,80 | | 166,20 |
| * 636 MOBILIARIO Y ENSERES | | 13.441,55 | 13.441,55 | 17.700,62 | 17.700,62 | 16.653,97 | 1.046,65 | 4.259,07- |
| 63600 MOBILIARIO Y ENSERES | | 13.441,55 | 13.441,55 | 17.700,62 | 17.700,62 | 16.653,97 | 1.046,65 | 4.259,07- |
| **** 324B ACTUACIONES PARA LA CALIDAD PROFESIONAL | 4.727.500,00 | 4.251.935,31 | 8.979.435,31 | 8.799.530,57 | 1.100.327,15 | 988.847,44 | 111.479,71 | 7.879.108,16 |
| *** 2 GASTOS CORRIENTES EN BIENES Y SERVICIOS | 900.000,00 | 664.375,00- | 235.625,00 | 235.625,00 | 235.430,10 | 231.332,10 | 4.098,00 | 194,90 |
| ** 22 MATERIAL, SUMINISTROS Y OTROS | 900.000,00 | 664.375,00- | 235.625,00 | 235.625,00 | 235.430,10 | 231.332,10 | 4.098,00 | 194,90 |
| * 226 GASTOS DIVERSOS | 900.000,00 | 664.375,00- | 235.625,00 | 235.625,00 | 235.430,10 | 231.332,10 | 4.098,00 | 194,90 |
| 22606 REUNIONES, CONFERENCIAS Y CURSOS | 900.000,00 | 664.375,00- | 235.625,00 | 235.625,00 | 235.430,10 | 231.332,10 | 4.098,00 | 194,90 |
| *** 4 TRANSFERENCIAS CORRIENTES | 3.827.500,00 | 4.916.310,31 | 8.743.810,31 | 8.563.905,57 | 864.897,05 | 757.515,34 | 107.381,71 | 7.878.913,26 |
| ** 43 A CONSORCIOS Y FUNDACIONES DE LA CARM | 30.000,00 | | 30.000,00 | 30.000,00 | 30.000,00 | 30.000,00 | | |
| * 431 A FUNDACIONES DE LA CARM | 30.000,00 | | 30.000,00 | 30.000,00 | 30.000,00 | 30.000,00 | | |
| 43106 A LA FUNDACIÓN INTEGRA | 30.000,00 | | 30.000,00 | 30.000,00 | 30.000,00 | 30.000,00 | | |

LOPEZ ARAGON, MARIA ISABEL 31/03/2021 13:53:14
Esta es una copia auténtica imprimible de un documento electrónico administrativo archivado por la Comunidad Autónoma de Murcia, según artículo 27.3.c) de la Ley 39/2015. Los firmantes y las fechas de firma se muestran en los recuadros.
Su autenticidad puede ser contrastada accediendo a la siguiente dirección: https://sede.carm.es/verificardocumentos e introduciendo del código seguro de verificación (CSV)



| Servicio/Programa/Concepto | Crédito Inicial (1) | Modificaciones (2) | Definitivo (3=1+2) | Gtos.Compromet. (4) | Oblg.Recon.Netas (5) | Pagos (6) | Ob.Pend.Pago (7=5-6) | Reman.Crédito(8=3-5) |
|---|---|---|---|---|---|---|---|---|
| ** 46 AL SECTOR PÚBLICO LOCAL | 1.785.000,00 | 527.239,60 | 2.312.239,60 | 2.187.081,20 | 384.250,64 | 276.868,93 | 107.381,71 | 1.927.988,96 |
| * 463 A ENTID.Y ACTIV. EN EL ÁREA EDUCACIÓN Y | 1.785.000,00 | 527.239,60 | 2.312.239,60 | 2.187.081,20 | 384.250,64 | 276.868,93 | 107.381,71 | 1.927.988,96 |
| 46350 FORMACION DE RECURSOS HUMANOS | 285.000,00 | 431.846,39 | 716.846,39 | 690.612,28 | 28.073,28 | 28.073,28 | | 688.773,11 |
| 46351 ENTID.PROMOT.PR.ESC.TALLER,CASAS OFIC | 1.500.000,00 | 95.393,21 | 1.595.393,21 | 1.496.468,92 | 356.177,36 | 248.795,65 | 107.381,71 | 1.239.215,85 |
| ** 47 A EMPRESAS PRIVADAS | 1.550.000,00 | 2.716.761,00 | 4.266.761,00 | 4.213.975,62 | 215.340,34 | 215.340,34 | | 4.051.420,66 |
| * 473 A ENTID.Y ACTIV. EN EL ÁREA EDUCACIÓN Y | 1.550.000,00 | 2.716.761,00 | 4.266.761,00 | 4.213.975,62 | 215.340,34 | 215.340,34 | | 4.051.420,66 |
| 47352 FORMACION DE RECURSOS HUMANOS | 1.550.000,00 | 2.716.761,00 | 4.266.761,00 | 4.213.975,62 | 215.340,34 | 215.340,34 | | 4.051.420,66 |
| ** 48 A FAMILIAS E INSTITUCIONES SIN FINES DE | 462.500,00 | 1.672.309,71 | 2.134.809,71 | 2.132.848,75 | 235.306,07 | 235.306,07 | | 1.899.503,64 |
| * 483 A ENTID.Y ACTIV. EN EL ÁREA EDUCACIÓN Y | 462.500,00 | 1.672.309,71 | 2.134.809,71 | 2.132.848,75 | 235.306,07 | 235.306,07 | | 1.899.503,64 |
| 48356 PROGRAMAS Y OTROS CURSOS DE FORMACION | 462.500,00 | 1.672.309,71 | 2.134.809,71 | 2.132.848,75 | 235.306,07 | 235.306,07 | | 1.899.503,64 |
| ***** 5704 INTERMEDIACIÓN Y CONTRATOS | 17.319.580,00 | 4.598.957,54 | 21.918.537,54 | 17.595.398,36 | 17.422.084,64 | 17.325.584,16 | 96.500,48 | 4.496.452,90 |
| **** 312A PRESTACIONES A LOS DESEMPLEADOS | 17.319.580,00 | 4.598.957,54 | 21.918.537,54 | 17.595.398,36 | 17.422.084,64 | 17.325.584,16 | 96.500,48 | 4.496.452,90 |
| *** 1 GASTOS DE PERSONAL | 15.006.007,00 | 19.601,30 | 15.025.608,30 | 13.751.284,17 | 13.751.284,17 | 13.749.324,17 | 1.960,00 | 1.274.324,13 |
| ** 12 FUNCIONARIOS | 11.742.991,00 | 15.637,60 | 11.758.628,60 | 10.642.787,71 | 10.642.787,71 | 10.642.787,71 | | 1.115.840,89 |
| * 120 RETRIBUCIONES BÁSICAS Y COMPLEMENTARIAS | 6.154.109,00 | 15.637,60 | 6.169.746,60 | 5.829.134,50 | 5.829.134,50 | 5.829.134,50 | | 340.612,10 |
| 12000 SUELDO | 2.382.527,00 | 6.069,48 | 2.388.596,48 | 2.232.826,41 | 2.232.826,41 | 2.232.826,41 | | 155.770,07 |
| 12001 TRIENIOS | 440.128,00 | | 440.128,00 | 425.098,30 | 425.098,30 | 425.098,30 | | 15.029,70 |
| 12002 COMPLEMENTO DE DESTINO | 1.278.135,00 | 1.364,44 | 1.279.499,44 | 1.221.179,66 | 1.221.179,66 | 1.221.179,66 | | 58.319,78 |
| 12003 COMPLEMENTO ESPECÍFICO DEL PUESTO DE | 1.565.308,00 | 7.607,60 | 1.572.915,60 | 1.455.828,06 | 1.455.828,06 | 1.455.828,06 | | 117.087,54 |
| 12005 OTRAS REMUNERACIONES | 425.790,00 | 596,08 | 426.386,08 | 414.124,37 | 414.124,37 | 414.124,37 | | 12.261,71 |

LOPEZ ARAGON, MARIA ISABEL 31/03/2021 13:53:14
Esta es una copia auténtica imprimible de un documento electrónico administrativo archivado por la Comunidad Autónoma de Murcia, según artículo 27.3.c) de la Ley 39/2015. Los firmantes y las fechas de firma se muestran en los recuadros.
Su autenticidad puede ser contrastada accediendo a la siguiente dirección: https://sede.carm.es/verificardocumentos e introduciendo del código seguro de verificación (CSV)



| Servicio/Programa/Concepto | Crédito Inicial (1) | Modificaciones (2) | Definitivo (3=1+2) | Gtos.Compromet. (4) | Oblg.Recon.Netas (5) | Pagos (6) | Ob.Pend.Pago (7=5-6) | Reman.Crédito(8=3-5) |
|---|---|---|---|---|---|---|---|---|
| 12007 COMPLEMENTO DE CARRERA | 62.221,00 | | 62.221,00 | 80.077,70 | 80.077,70 | 80.077,70 | | 17.856,70- |
| *** 121 RETRIBUCIONES POR SUSTITUCION DE FUNCIO** | **325.000,00** | | **325.000,00** | **129.507,22** | **129.507,22** | **129.507,22** | | **195.492,78** |
| 12100 SUELDO | 198.925,00 | | 198.925,00 | 52.065,81 | 52.065,81 | 52.065,81 | | 146.859,19 |
| 12101 TRIENIOS | 9.402,00 | | 9.402,00 | 6.767,43 | 6.767,43 | 6.767,43 | | 2.634,57 |
| 12102 COMPLEMENTO DE DESTINO | 42.485,00 | | 42.485,00 | 27.686,10 | 27.686,10 | 27.686,10 | | 14.798,90 |
| 12103 COMPLEMENTO ESPECÍFICO DEL PUESTO DE | 52.539,00 | | 52.539,00 | 33.028,75 | 33.028,75 | 33.028,75 | | 19.510,25 |
| 12105 OTRAS REMUNERACIONES | 21.649,00 | | 21.649,00 | 9.959,13 | 9.959,13 | 9.959,13 | | 11.689,87 |
| *** 124 RETRIBUC. FUNCION. INTERINOS SIN ADSCRI** | **5.263.882,00** | | **5.263.882,00** | **4.684.145,99** | **4.684.145,99** | **4.684.145,99** | | **579.736,01** |
| 12400 SUELDO | 2.527.260,00 | 133.499,25- | 2.393.760,75 | 2.128.836,67 | 2.128.836,67 | 2.128.836,67 | | 264.924,08 |
| 12401 TRIENIOS | 113.361,00 | 133.499,25 | 246.860,25 | 206.442,29 | 206.442,29 | 206.442,29 | | 40.417,96 |
| 12402 COMPLEMENTO DE DESTINO | 1.167.076,00 | | 1.167.076,00 | 1.015.366,84 | 1.015.366,84 | 1.015.366,84 | | 151.709,16 |
| 12403 COMPLEMENTO ESPECIFICO DEL PUESTO DE | 1.211.846,00 | | 1.211.846,00 | 1.052.305,60 | 1.052.305,60 | 1.052.305,60 | | 159.540,40 |
| 12405 OTRAS REMUNERACIONES | 244.339,00 | | 244.339,00 | 210.919,37 | 210.919,37 | 210.919,37 | | 33.419,63 |
| 12407 COMPLEMENTO DE CARRERA | | | | 70.275,22 | 70.275,22 | 70.275,22 | | 70.275,22- |
| **** 13 LABORALES** | **133,00** | | **133,00** | | | | | **133,00** |
| *** 131 LABORAL TEMPORAL** | **133,00** | | **133,00** | | | | | **133,00** |
| 13102 COMPLEMENTO DE PUESTO DE TRABAJO | 1,00 | | 1,00 | | | | | 1,00 |
| 13103 OTRAS REMUNERACIONES | 132,00 | | 132,00 | | | | | 132,00 |
| **** 16 CUOTAS,PRESTACIONES Y GASTOS SOCIALES EM** | **3.262.883,00** | **3.963,70** | **3.266.846,70** | **3.108.496,46** | **3.108.496,46** | **3.106.536,46** | **1.960,00** | **158.350,24** |
| *** 160 CUOTAS SOCIALES** | **3.232.883,00** | **3.963,70** | **3.236.846,70** | **3.102.616,46** | **3.102.616,46** | **3.102.616,46** | | **134.230,24** |

LOPEZ ARAGON, MARIA ISABEL 31/03/2021 13:53:14
Esta es una copia auténtica imprimible de un documento electrónico administrativo archivado por la Comunidad Autónoma de Murcia, según artículo 27.3.c) de la Ley 39/2015. Los firmantes y las fechas de firma se muestran en los recuadros.
Su autenticidad puede ser contrastada accediendo a la siguiente dirección: https://sede.carm.es/verificardocumentos e introduciendo del código seguro de verificación (CSV)



| Servicio/Programa/Concepto | Crédito Inicial (1) | Modificaciones (2) | Definitivo (3=1+2) | Gtos.Compromet. (4) | Oblg.Recon.Netas (5) | Pagos (6) | Ob.Pend.Pago (7=5-6) | Reman.Crédito(8=3-5) |
|---|---|---|---|---|---|---|---|---|
| 16000 SEGURIDAD SOCIAL | 3.232.883,00 | 3.963,70 | 3.236.846,70 | 3.102.616,46 | 3.102.616,46 | 3.102.616,46 | | 134.230,24 |
| * 162 GASTOS SOCIALES DEL PERSONAL | 30.000,00 | | 30.000,00 | 5.880,00 | 5.880,00 | 3.920,00 | 1.960,00 | 24.120,00 |
| 16200 FORMACIÓN Y PERFECCIONAMIENTO DEL PER | 30.000,00 | | 30.000,00 | 5.880,00 | 5.880,00 | 3.920,00 | 1.960,00 | 24.120,00 |
| *** 2 GASTOS CORRIENTES EN BIENES Y SERVICIOS | 2.042.744,00 | 154.580,11 | 2.197.324,11 | 2.132.538,16 | 1.979.559,06 | 1.942.754,36 | 36.804,70 | 217.765,05 |
| ** 20 ARRENDAMIENTOS Y CÁNONES | 320.000,00 | 21.942,99 | 341.942,99 | 339.806,65 | 339.554,61 | 339.554,61 | | 2.388,38 |
| * 202 ARRENDAMIENTOS DE EDIFICIOS Y OTRAS CON | 320.000,00 | 21.942,99 | 341.942,99 | 339.806,65 | 339.554,61 | 339.554,61 | | 2.388,38 |
| 20200 ARRENDAMIENTOS DE EDIFICIOS | 320.000,00 | 21.942,99 | 341.942,99 | 339.806,65 | 339.554,61 | 339.554,61 | | 2.388,38 |
| ** 21 REPARACIONES, MANTENIMIENTO Y CONSERVACI | 117.500,00 | | 117.500,00 | 100.200,43 | 100.200,42 | 84.103,76 | 16.096,66 | 17.299,58 |
| * 210 INFRAESTRUCTURA Y BIENES NATURALES | | | | 1.911,80 | 1.911,80 | 1.911,80 | | 1.911,80- |
| 21000 INFRAESTRUCTURA Y BIENES NATURALES | | | | 1.911,80 | 1.911,80 | 1.911,80 | | 1.911,80- |
| * 212 EDIFICIOS Y OTRAS CONSTRUCCIONES | 30.000,00 | | 30.000,00 | 12.147,07 | 12.147,07 | 12.147,07 | | 17.852,93 |
| 21200 EDIFICIOS | 30.000,00 | | 30.000,00 | 12.147,07 | 12.147,07 | 12.147,07 | | 17.852,93 |
| * 213 MAQUINARIA,INSTALACIONES Y UTILLAJE | 84.500,00 | | 84.500,00 | 80.684,46 | 80.684,45 | 64.587,79 | 16.096,66 | 3.815,55 |
| 21300 MAQUINARIA | 19.000,00 | | 19.000,00 | 24.019,08 | 24.019,08 | 23.144,52 | 874,56 | 5.019,08- |
| 21301 INSTALACIONES | 65.000,00 | | 65.000,00 | 56.665,38 | 56.665,37 | 41.443,27 | 15.222,10 | 8.334,63 |
| 21302 UTILLAJE | 500,00 | | 500,00 | | | | | 500,00 |
| * 214 ELEMENTOS DE TRANSPORTE | 500,00 | | 500,00 | | | | | 500,00 |
| 21400 ELEMENTOS DE TRANSPORTE | 500,00 | | 500,00 | | | | | 500,00 |
| * 215 MOBILIARIO Y ENSERES | 2.500,00 | | 2.500,00 | 5.457,10 | 5.457,10 | 5.457,10 | | 2.957,10- |
| 21500 MOBILIARIO Y ENSERES | 2.500,00 | | 2.500,00 | 5.457,10 | 5.457,10 | 5.457,10 | | 2.957,10- |

LOPEZ ARAGON, MARIA ISABEL 31/03/2021 13:53:14
Esta es una copia auténtica imprimible de un documento electrónico administrativo archivado por la Comunidad Autónoma de Murcia, según artículo 27.3.c) de la Ley 39/2015. Los firmantes y las fechas de firma se muestran en los recuadros.
Su autenticidad puede ser contrastada accediendo a la siguiente dirección: https://sede.carm.es/verificardocumentos e introduciendo del código seguro de verificación (CSV)



| Servicio/Programa/Concepto | Crédito Inicial (1) | Modificaciones (2) | Definitivo (3=1+2) | Gtos.Compromet. (4) | Oblg.Recon.Netas (5) | Pagos (6) | Ob.Pend.Pago (7=5-6) | Reman.Crédito(8=3-5) |
|---|---|---|---|---|---|---|---|---|
| **** 22 MATERIAL, SUMINISTROS Y OTROS** | **1.591.244,00** | **132.637,12** | **1.723.881,12** | **1.687.657,32** | **1.534.930,27** | **1.514.222,23** | **20.708,04** | **188.950,85** |
| **** 220 MATERIAL DE OFICINA** | **24.000,00** | | **24.000,00** | **4.067,93** | **4.067,93** | **4.067,93** | | **19.932,07** |
| **22000 ORDINARIO NO INVENTARIABLE** | 23.000,00 | | 23.000,00 | 4.067,93 | 4.067,93 | 4.067,93 | | 18.932,07 |
| **22002 MATERIAL INFORMÁTICO NO INVENTARIABLE** | 1.000,00 | | 1.000,00 | | | | | 1.000,00 |
| **** 221 SUMINISTROS** | **352.000,00** | | **352.000,00** | **369.679,51** | **242.498,90** | **242.082,96** | **415,94** | **109.501,10** |
| **22100 ENERGÍA ELÉCTRICA** | 307.000,00 | | 307.000,00 | 321.828,98 | 194.648,37 | 194.648,37 | | 112.351,63 |
| **22101 AGUA** | 45.000,00 | | 45.000,00 | 16.944,06 | 16.944,06 | 16.528,12 | 415,94 | 28.055,94 |
| **22109 OTROS SUMINISTROS** | | | | 30.906,47 | 30.906,47 | 30.906,47 | | 30.906,47- |
| **** 222 COMUNICACIONES** | **5.000,00** | | **5.000,00** | | | | | **5.000,00** |
| **22201 POSTALES Y TELEGRÁFICAS** | 5.000,00 | | 5.000,00 | | | | | 5.000,00 |
| **** 223 TRANSPORTES** | **5.000,00** | | **5.000,00** | **1.185,80** | **1.185,80** | **1.185,80** | | **3.814,20** |
| **22300 TRANSPORTES** | 5.000,00 | | 5.000,00 | 1.185,80 | 1.185,80 | 1.185,80 | | 3.814,20 |
| **** 224 PRIMAS DE SEGURO** | **10.000,00** | | **10.000,00** | **7.525,38** | **7.525,38** | **7.525,38** | | **2.474,62** |
| **22409 DE OTROS RIESGOS** | 10.000,00 | | 10.000,00 | 7.525,38 | 7.525,38 | 7.525,38 | | 2.474,62 |
| **** 225 TRIBUTOS** | **5.000,00** | | **5.000,00** | **1.148,23** | **1.148,23** | **1.148,23** | | **3.851,77** |
| **22502 LOCALES** | 5.000,00 | | 5.000,00 | 1.148,23 | 1.148,23 | 1.148,23 | | 3.851,77 |
| **** 226 GASTOS DIVERSOS** | **8.500,00** | | **8.500,00** | **665,70** | **665,70** | **665,70** | | **7.834,30** |
| **22603 JURÍDICOS, CONTENCIOSOS** | 500,00 | | 500,00 | | | | | 500,00 |
| **22609 OTROS GASTOS DIVERSOS** | 8.000,00 | | 8.000,00 | 665,70 | 665,70 | 665,70 | | 7.334,30 |
| **** 227 TRABAJOS REALIZADOS POR OTRAS EMPRESAS** | **1.181.744,00** | **132.637,12** | **1.314.381,12** | **1.303.384,77** | **1.277.838,33** | **1.257.546,23** | **20.292,10** | **36.542,79** |

LOPEZ ARAGON, MARIA ISABEL 31/03/2021 13:53:14
Esta es una copia auténtica imprimible de un documento electrónico administrativo archivado por la Comunidad Autónoma de Murcia, según artículo 27.3.c) de la Ley 39/2015. Los firmantes y las fechas de firma se muestran en los recuadros.
Su autenticidad puede ser contrastada accediendo a la siguiente dirección: https://sede.carm.es/verificardocumentos e introduciendo del código seguro de verificación (CSV)



| Servicio/Programa/Concepto | Crédito Inicial (1) | Modificaciones (2) | Definitivo (3=1+2) | Gtos.Compromet. (4) | Oblg.Recon.Netas (5) | Pagos (6) | Ob.Pend.Pago (7=5-6) | Reman.Crédito(8=3-5) |
|---|---|---|---|---|---|---|---|---|
| 22700 LIMPIEZA Y ASEO | 414.983,00 | 42.599,00 | 457.582,00 | 445.586,17 | 439.685,80 | 426.890,50 | 12.795,30 | 17.896,20 |
| 22701 SEGURIDAD | 566.761,00 | 128.046,67 | 694.807,67 | 689.354,67 | 674.249,57 | 674.249,57 | | 20.558,10 |
| 22706 ESTUDIOS Y TRABAJOS TÉCNICOS | | | | 6.116,01 | 6.116,01 | 4.951,38 | 1.164,63 | 6.116,01- |
| 22707 ESTUDIOS Y TRAB.TECN. INFORMATIC.YPRO | 190.000,00 | 38.026,21- | 151.973,79 | 151.972,12 | 151.972,12 | 145.639,95 | 6.332,17 | 1,67 |
| 22709 OTROS | 10.000,00 | 17,66 | 10.017,66 | 10.355,80 | 5.814,83 | 5.814,83 | | 4.202,83 |
| ** 23 INDEMNIZACIONES POR RAZÓN DEL SERVICIO | **14.000,00** | | **14.000,00** | **4.873,76** | **4.873,76** | **4.873,76** | | **9.126,24** |
| * 230 DIETAS | **3.000,00** | | **3.000,00** | **967,13** | **967,13** | **967,13** | | **2.032,87** |
| 23002 DEL PERSONAL | 3.000,00 | | 3.000,00 | 967,13 | 967,13 | 967,13 | | 2.032,87 |
| * 231 LOCOMOCIÓN | **11.000,00** | | **11.000,00** | **3.906,63** | **3.906,63** | **3.906,63** | | **7.093,37** |
| 23102 DEL PERSONAL | 11.000,00 | | 11.000,00 | 3.906,63 | 3.906,63 | 3.906,63 | | 7.093,37 |
| *** 4 TRANSFERENCIAS CORRIENTES | | **2.500.000,00** | **2.500.000,00** | **1.437.470,72** | **1.437.470,72** | **1.384.375,74** | **53.094,98** | **1.062.529,28** |
| ** 48 A FAMILIAS E INSTITUCIONES SIN FINES DE | | **2.500.000,00** | **2.500.000,00** | **1.437.470,72** | **1.437.470,72** | **1.384.375,74** | **53.094,98** | **1.062.529,28** |
| * 485 A ENTID.Y ACTIV. EN ÁREA EMPLEO Y RELAC | | **2.500.000,00** | **2.500.000,00** | **1.437.470,72** | **1.437.470,72** | **1.384.375,74** | **53.094,98** | **1.062.529,28** |
| 48599 OTRAS ACTUACIONES MAT.DE EMPLEO Y REL | | 2.500.000,00 | 2.500.000,00 | 1.437.470,72 | 1.437.470,72 | 1.384.375,74 | 53.094,98 | 1.062.529,28 |
| *** 6 INVERSIONES REALES | **270.829,00** | **1.924.776,13** | **2.195.605,13** | **274.105,31** | **253.770,69** | **249.129,89** | **4.640,80** | **1.941.834,44** |
| ** 62 INVERSIÓN NUEVA ASOCIADA FUNCIONAM.OPERA | **266.429,00** | **1.822.192,09** | **2.088.621,09** | **193.939,39** | **173.604,77** | **168.963,97** | **4.640,80** | **1.915.016,32** |
| * 620 TERRENOS Y BIENES NATURALES | | **585.854,56** | **585.854,56** | | | | | **585.854,56** |
| 62000 TERRENOS Y BIENES NATURALES | | 585.854,56 | 585.854,56 | | | | | 585.854,56 |
| * 621 EDIFICIOS Y OTRAS CONSTRUCCIONES | **216.229,00** | **1.207.998,88** | **1.424.227,88** | **36.598,47** | **33.008,80** | **33.008,80** | | **1.391.219,08** |
| 62100 EDIFICIOS | 216.229,00 | 1.207.998,88 | 1.424.227,88 | 36.598,47 | 33.008,80 | 33.008,80 | | 1.391.219,08 |

LOPEZ ARAGON, MARIA ISABEL 31/03/2021 13:53:14
Esta es una copia auténtica imprimible de un documento electrónico administrativo archivado por la Comunidad Autónoma de Murcia, según artículo 27.3.c) de la Ley 39/2015. Los firmantes y las fechas de firma se muestran en los recuadros.
Su autenticidad puede ser contrastada accediendo a la siguiente dirección: https://sede.carm.es/verificardocumentos e introduciendo del código seguro de verificación (CSV)



| Servicio/Programa/Concepto | Crédito Inicial (1) | Modificaciones (2) | Definitivo (3=1+2) | Gtos.Compromet. (4) | Oblg.Recon.Netas (5) | Pagos (6) | Ob.Pend.Pago (7=5-6) | Reman.Crédito(8=3-5) |
|---|---|---|---|---|---|---|---|---|
| *** 622 INSTALACIONES TÉCNICAS** | **100,00** | | **100,00** | | | | | **100,00** |
| 62200 INSTALACIONES TÉCNICAS | 100,00 | | 100,00 | | | | | 100,00 |
| *** 626 MOBILIARIO Y ENSERES** | **25.000,00** | **43.608,40** | **68.608,40** | **85.057,40** | **85.057,40** | **80.416,60** | **4.640,80** | **16.449,00-** |
| 62600 MOBILIARIO Y ENSERES | 25.000,00 | 43.608,40 | 68.608,40 | 85.057,40 | 85.057,40 | 80.416,60 | 4.640,80 | 16.449,00- |
| *** 627 EQUIPOS PARA PROCESOS DE INFORMACIÓN** | **25.000,00** | **15.269,75-** | **9.730,25** | **52.950,27** | **36.205,32** | **36.205,32** | | **26.475,07-** |
| 62700 EQUIPOS PARA PROCESOS DE INFORMACIÓN | 25.000,00 | 15.269,75- | 9.730,25 | 52.950,27 | 36.205,32 | 36.205,32 | | 26.475,07- |
| *** 629 OTROS ACTIVOS MATERIALES** | **100,00** | | **100,00** | **19.333,25** | **19.333,25** | **19.333,25** | | **19.233,25-** |
| 62900 OTROS ACTIVOS MATERIALES | 100,00 | | 100,00 | 19.333,25 | 19.333,25 | 19.333,25 | | 19.233,25- |
| **** 63 INVERSIÓN DE REPOSICION ASOCIADA FUNC.OP** | **1.400,00** | **102.584,04** | **103.984,04** | **80.165,92** | **80.165,92** | **80.165,92** | | **23.818,12** |
| *** 631 EDIFICIOS Y OTRAS CONSTRUCCIONES** | **1.000,00** | **102.984,04** | **103.984,04** | **78.521,32** | **78.521,32** | **78.521,32** | | **25.462,72** |
| 63100 EDIFICIOS | 1.000,00 | 102.984,04 | 103.984,04 | 78.521,32 | 78.521,32 | 78.521,32 | | 25.462,72 |
| *** 632 INSTALACIONES TÉCNICAS** | **100,00** | **100,00-** | | | | | | |
| 63200 INSTALACIONES TÉCNICAS | 100,00 | 100,00- | | | | | | |
| *** 636 MOBILIARIO Y ENSERES** | **100,00** | **100,00-** | | **1.644,60** | **1.644,60** | **1.644,60** | | **1.644,60-** |
| 63600 MOBILIARIO Y ENSERES | 100,00 | 100,00- | | 1.644,60 | 1.644,60 | 1.644,60 | | 1.644,60- |
| *** 637 EQUIPOS PARA PROCESOS DE INFORMACIÓN** | **100,00** | **100,00-** | | | | | | |
| 63700 EQUIPOS PARA PROCESOS DE INFORMACIÓN | 100,00 | 100,00- | | | | | | |
| *** 639 OTROS ACTIVOS MATERIALES** | **100,00** | **100,00-** | | | | | | |
| 63900 OTROS ACTIVOS MATERIALES | 100,00 | 100,00- | | | | | | |
| **** 64 GASTOS DE INVERSIONES DE CARÁCTER INMATE** | **3.000,00** | | **3.000,00** | | | | | **3.000,00** |

LOPEZ ARAGON, MARIA ISABEL 31/03/2021 13:53:14
Esta es una copia auténtica imprimible de un documento electrónico administrativo archivado por la Comunidad Autónoma de Murcia, según artículo 27.3.c) de la Ley 39/2015. Los firmantes y las fechas de firma se muestran en los recuadros.
Su autenticidad puede ser contrastada accediendo a la siguiente dirección: https://sede.carm.es/verificardocumentos e introduciendo del código seguro de verificación (CSV)



| Servicio/Programa/Concepto | Crédito Inicial (1) | Modificaciones (2) | Definitivo (3=1+2) | Gtos.Compromet. (4) | Oblg.Recon.Netas (5) | Pagos (6) | Ob.Pend.Pago (7=5-6) | Reman.Crédito(8=3-5) |
|---|---|---|---|---|---|---|---|---|
| *** 645 APLICACIONES INFORMÁTICAS** | **3.000,00** | | **3.000,00** | | | | | **3.000,00** |
| **64500 APLICACIONES INFORMÁTICAS** | 3.000,00 | | 3.000,00 | | | | | 3.000,00 |

## 5.2 LIQUIDACIÓN DEL PRESUPUESTO DE INGRESOS.

*LQP-V114*
*Resumen por Capítulos*
*Mes: 1 a 12*

| Clasificación Económica | Previsión Inicial | Modif. Previsiones | Prev. Definitiva | Dchos. Reconocidos | Dchos. Anulados | Dchos. Cancelados | Dchos Rdos Netos | Recaudación Neta | Dchos.Ptes.31-12 | Exceso/Defec. Prev |
|---|---|---|---|---|---|---|---|---|---|---|
| **3 TASAS, PRECIOS PÚBLICOS Y OTROS ING** | 439.040,00 | 222.853,87 | 661.893,87 | 8.013.149,29 | 1.065.442,82 | | 6.947.706,47 | 3.669.565,75 | 3.278.140,72 | 6.285.812,60 |
| **4 TRANSFERENCIAS CORRIENTES** | 93.541.241,00 | 5.858.058,75 | 99.399.299,75 | 80.378.824,42 | 19.908.637,08 | | 60.470.187,34 | 44.028.924,60 | 16.441.262,74 | 38.929.112,41- |
| **5 INGRESOS PATRIMONIALES** | 250,00 | | 250,00 | | | | | | | 250,00- |
| **7 TRANSFERENCIAS DE CAPITAL** | 675.829,00 | | 675.829,00 | 405.000,00 | 37.941,86 | | 367.058,14 | 367.058,14 | | 308.770,86- |
| **8 ACTIVOS FINANCIEROS** | | 55.682.419,13 | 55.682.419,13 | | | | | | | 55.682.419,13- |
| *** Total** | **94.656.360,00** | **61.763.331,75** | **156.419.691,75** | **88.796.973,71** | **21.012.021,76** | | **67.784.951,95** | **48.065.548,49** | **19.719.403,46** | **88.634.739,80-** |

LOPEZ ARAGON, MARIA ISABEL 31/03/2021 13:53:14
Esta es una copia auténtica imprimible de un documento electrónico administrativo archivado por la Comunidad Autónoma de Murcia, según artículo 27.3.c) de la Ley 39/2015. Los firmantes y las fechas de firma se muestran en los recuadros.
Su autenticidad puede ser contrastada accediendo a la siguiente dirección: https://sede.carm.es/verificardocumentos e introduciendo del código seguro de verificación (CSV)



*LQP-M115*
*Resumen por Artículos*
*Mes: 1 a 12*

| Clasificación Económica | Previsión Inicial | Modif. Previsiones | Prev.Definitiva | Dchos. Reconocidos | Dchos. Anulados | Dchos. Cancelados | Dchos.Rdos. Netos | Recaudación Neta | Dchos.Ptes.31-12 | Exceso/Defec. Prev |
|---|---|---|---|---|---|---|---|---|---|---|
| 30 TASAS | 2.522,00 | | 2.522,00 | 1.975,72 | 543,84 | | 1.431,88 | 1.431,88 | | 1.090,12- |
| 38 REINTEGROS DE OPERACION | 82.427,00 | 222.853,87 | 305.280,87 | 7.370.421,25 | 992.016,34 | | 6.378.404,91 | 3.403.995,04 | 2.974.409,87 | 6.073.124,04 |
| 39 OTROS INGRESOS | 354.091,00 | | 354.091,00 | 640.752,32 | 72.882,64 | | 567.869,68 | 264.138,83 | 303.730,85 | 213.778,68 |
| *** 3 TASAS, PRECIOS PÚBLICOS** | **439.040,00** | **222.853,87** | **661.893,87** | **8.013.149,29** | **1.065.442,82** | | **6.947.706,47** | **3.669.565,75** | **3.278.140,72** | **6.285.812,60** |
| 40 DEL SECTOR PÚBLICO ESTA | 66.137.322,00 | 68.536,50 | 66.205.858,50 | 47.307.962,73 | 10.988.515,02 | | 36.319.447,71 | 36.319.447,71 | | 29.886.410,79- |
| 42 DE LA ADMINISTRACIÓN GR | 27.403.919,00 | 5.789.522,25 | 33.193.441,25 | 33.045.104,67 | 8.889.875,26 | | 24.155.229,41 | 7.713.966,67 | 16.441.262,74 | 9.038.211,84- |
| 49 DEL EXTERIOR | | | | 25.757,02 | 30.246,80 | | 4.489,78- | 4.489,78- | | 4.489,78- |
| *** 4 TRANSFERENCIAS CORRIENTE** | **93.541.241,00** | **5.858.058,75** | **99.399.299,75** | **80.378.824,42** | **19.908.637,08** | | **60.470.187,34** | **44.028.924,60** | **16.441.262,74** | **38.929.112,41-** |
| 52 INTERESES DE DEPÓSITOS | 250,00 | | 250,00 | | | | | | | 250,00- |
| *** 5 INGRESOS PATRIMONIALES** | **250,00** | | **250,00** | | | | | | | **250,00-** |
| 70 DEL SECTOR PÚBLICO ESTA | 675.829,00 | | 675.829,00 | 405.000,00 | 37.941,86 | | 367.058,14 | 367.058,14 | | 308.770,86- |
| *** 7 TRANSFERENCIAS DE CAPITA** | **675.829,00** | | **675.829,00** | **405.000,00** | **37.941,86** | | **367.058,14** | **367.058,14** | | **308.770,86-** |
| 87 REMANENTE DE TESORERIA | | 55.682.419,13 | 55.682.419,13 | | | | | | | 55.682.419,13- |
| *** 8 ACTIVOS FINANCIEROS** | | **55.682.419,13** | **55.682.419,13** | | | | | | | **55.682.419,13-** |
| **** Total** | **94.656.360,00** | **61.763.331,75** | **156.419.691,75** | **88.796.973,71** | **21.012.021,76** | | **67.784.951,95** | **48.065.548,49** | **19.719.403,46** | **88.634.739,80-** |

LOPEZ ARAGON, MARIA ISABEL 31/03/2021 13:53:14
Esta es una copia auténtica imprimible de un documento electrónico administrativo archivado por la Comunidad Autónoma de Murcia, según artículo 27.3.c) de la Ley 39/2015. Los firmantes y las fechas de firma se muestran en los recuadros.
Su autenticidad puede ser contrastada accediendo a la siguiente dirección: https://sede.carm.es/verificardocumentos e introduciendo del código seguro de verificación (CSV)



*LQP-M116*
*Resumen por Conceptos*
*Mes: 1 a 12*

| Clasificación Económica | Previsión Inicial | Modif. Previsiones | Prev. Definitiva | Dchos. Reconocidos | Dchos. Anulados | Dchos. Cancelados | Dchos.Rdos. Netos | Recaudación Neta | Dchos.Ptes.31-12 | Exceso/Defec. Prev |
|---|---|---|---|---|---|---|---|---|---|---|
| 301 TASAS GENERALES DE LA | 1.001,00 | | 1.001,00 | | | | | | | 1.001,00- |
| 309 TASAS EN MATERIA DE E | 1.521,00 | | 1.521,00 | 1.975,72 | 543,84 | | 1.431,88 | 1.431,88 | | 89,12- |
| *** 30 TASAS** | **2.522,00** | | **2.522,00** | **1.975,72** | **543,84** | | **1.431,88** | **1.431,88** | | **1.090,12-** |
| 380 DE EJERCICIOS CERRADO | 3,00 | | 3,00 | 50.735,86 | 1.677,61 | | 49.058,25 | 46.411,15 | 2.647,10 | 49.055,25 |
| 381 DEL PRESUPUESTO CORRI | 82.417,00 | | 82.417,00 | 705.405,95 | 1.333,67 | | 704.072,28 | 704.055,00 | 17,28 | 621.655,28 |
| 382 DE SUBVENCIONES COFIN | 7,00 | 222.853,87 | 222.860,87 | 6.614.279,44 | 989.005,06 | | 5.625.274,38 | 2.653.528,89 | 2.971.745,49 | 5.402.413,51 |
| *** 38 REINTEGROS DE OPERACIO** | **82.427,00** | **222.853,87** | **305.280,87** | **7.370.421,25** | **992.016,34** | | **6.378.404,91** | **3.403.995,04** | **2.974.409,87** | **6.073.124,04** |
| 391 RECARGOS, MULTAS Y CO | 354.091,00 | | 354.091,00 | 616.673,95 | 72.882,64 | | 543.791,31 | 240.060,46 | 303.730,85 | 189.700,31 |
| 399 INGRESOS DIVERSOS | | | | 24.078,37 | | | 24.078,37 | 24.078,37 | | 24.078,37 |
| *** 39 OTROS INGRESOS** | **354.091,00** | | **354.091,00** | **640.752,32** | **72.882,64** | | **567.869,68** | **264.138,83** | **303.730,85** | **213.778,68** |
| **** 3 TASAS, PRECIOS PÚBLICOS** | **439.040,00** | **222.853,87** | **661.893,87** | **8.013.149,29** | **1.065.442,82** | | **6.947.706,47** | **3.669.565,75** | **3.278.140,72** | **6.285.812,60** |
| 404 SUBVENC.FINALISTAS AC | 66.137.322,00 | 68.536,50 | 66.205.858,50 | 47.307.962,73 | 10.988.515,02 | | 36.319.447,71 | 36.319.447,71 | | 29.886.410,79- |
| *** 40 DEL SECTOR PÚBLICO EST** | **66.137.322,00** | **68.536,50** | **66.205.858,50** | **47.307.962,73** | **10.988.515,02** | | **36.319.447,71** | **36.319.447,71** | | **29.886.410,79-** |
| 420 DE LA CONSEJERÍA A LA | 27.403.919,00 | 5.789.522,25 | 33.193.441,25 | 33.045.104,67 | 8.889.875,26 | | 24.155.229,41 | 7.713.966,67 | 16.441.262,74 | 9.038.211,84- |
| *** 42 DE LA ADMINISTRACIÓN G** | **27.403.919,00** | **5.789.522,25** | **33.193.441,25** | **33.045.104,67** | **8.889.875,26** | | **24.155.229,41** | **7.713.966,67** | **16.441.262,74** | **9.038.211,84-** |
| 492 OTRAS TRANSFERENCIAS | | | | 25.757,02 | 30.246,80 | | 4.489,78- | 4.489,78- | | 4.489,78- |
| *** 49 DEL EXTERIOR** | | | | **25.757,02** | **30.246,80** | | **4.489,78-** | **4.489,78-** | | **4.489,78-** |
| **** 4 TRANSFERENCIAS** | **93.541.241,00** | **5.858.058,75** | **99.399.299,75** | **80.378.824,42** | **19.908.637,08** | | **60.470.187,34** | **44.028.924,60** | **16.441.262,74** | **38.929.112,41-** |

LOPEZ ARAGON, MARIA ISABEL 31/03/2021 13:53:14
Esta es una copia auténtica imprimible de un documento electrónico administrativo archivado por la Comunidad Autónoma de Murcia, según artículo 27.3.c) de la Ley 39/2015. Los firmantes y las fechas de firma se muestran en los recuadros.
Su autenticidad puede ser contrastada accediendo a la siguiente dirección: https://sede.carm.es/verificardocumentos e introduciendo del código seguro de verificación (CSV)



| Clasificación Económica | Previsión Inicial | Modif. Previsiones | Prev. Definitiva | Dchos. Reconocidos | Dchos. Anulados | Dchos. Cancelados | Dchos.Rdos. Netos | Recaudación Neta | Dchos.Ptes.31-12 | Exceso/Defec. Prev |
|---|---|---|---|---|---|---|---|---|---|---|
| CORRIENT | | | | | | | | | | |
| 520 INTERESES DE CUENTAS | 250,00 | | 250,00 | | | | | | | 250,00- |
| * 52 INTERESES DE DEPÓSITOS | 250,00 | | 250,00 | | | | | | | 250,00- |
| ** 5 INGRESOS PATRIMONIALES | 250,00 | | 250,00 | | | | | | | 250,00- |
| 704 SUBVENC.FINALISTAS AC | 675.829,00 | | 675.829,00 | 405.000,00 | 37.941,86 | | 367.058,14 | 367.058,14 | | 308.770,86- |
| * 70 DEL SECTOR PÚBLICO EST | 675.829,00 | | 675.829,00 | 405.000,00 | 37.941,86 | | 367.058,14 | 367.058,14 | | 308.770,86- |
| ** 7 TRANSFERENCIAS DE CAPIT | 675.829,00 | | 675.829,00 | 405.000,00 | 37.941,86 | | 367.058,14 | 367.058,14 | | 308.770,86- |
| 870 REMANENTE DE TESORERI | | 55.682.419,13 | 55.682.419,13 | | | | | | | 55.682.419,13- |
| * 87 REMANENTE DE TESORERIA | | 55.682.419,13 | 55.682.419,13 | | | | | | | 55.682.419,13- |
| ** 8 ACTIVOS FINANCIEROS | | 55.682.419,13 | 55.682.419,13 | | | | | | | 55.682.419,13- |
| *** Total | 94.656.360,00 | 61.763.331,75 | 156.419.691,75 | 88.796.973,71 | 21.012.021,76 | | 67.784.951,95 | 48.065.548,49 | 19.719.403,46 | 88.634.739,80- |

## 5.3 RESULTADO DE OPERACIONES COMERCIALES.

Sin datos

LOPEZ ARAGON, MARIA ISABEL 31/03/2021 13:53:14
Esta es una copia auténtica imprimible de un documento electrónico administrativo archivado por la Comunidad Autónoma de Murcia, según artículo 27.3.c) de la Ley 39/2015. Los firmantes y las fechas de firma se muestran en los recuadros.
Su autenticidad puede ser contrastada accediendo a la siguiente dirección: https://sede.carm.es/verificardocumentos e introduciendo del código seguro de verificación (CSV)



## 5.4 RESULTADO PRESUPUESTARIO.

| CONCEPTOS | DCHOS RECONOC.NETOS | OBLIG.RECONOC.NETAS | AJUSTES | RESULTADO PRESUP. |
|---|---|---|---|---|
| * a. Operaciones corrientes | 67.417.893,81 | 72.322.478,46 | | 4.904.584,65- |
| * b. Operaciones capital | 367.058,14 | 383.011,27 | | 15.953,13- |
| * c. Operaciones Comerciales | | | | |
| ** 1.Total operac. no financieras (a+b+c) | 67.784.951,95 | 72.705.489,73 | | 4.920.537,78- |
| * d. Activos financieros | | | | |
| * e. Pasivos financieros | | | | |
| ** 2.Total operac. financieras (d+e) | | | | |
| *** I. RESULTADO PRESUP. EJERCICIO (I = 1+2) | **67.784.951,95** | **72.705.489,73** | | **4.920.537,78-** |

| AJUSTES | DCHOS RECONOC.NETOS | OBLIG.RECONOC.NETAS | AJUSTES | RESULTADO PRESUP. |
|---|---|---|---|---|
| * 3.Créditos gastados remanente tesorería | | | 55.682.419,13 | 55.682.419,13 |
| * 4.Desviaciones de financiación negativas | | | 15.825.966,36 | 15.825.966,36 |
| * 5.Desviaciones de financiación positivas | | | 14.687.818,30 | 14.687.818,30 |
| * II. TOTAL AJUSTES (II = 3+4-5) | | | 56.820.567,19 | 56.820.567,19 |
| ** RESULTADO PRESUPUESTARIO AJUSTADO (I+II) | **67.784.951,95** | **72.705.489,73** | 56.820.567,19 | 51.900.029,41 |

LOPEZ ARAGON, MARIA ISABEL 31/03/2021 13:53:14
Esta es una copia auténtica imprimible de un documento electrónico administrativo archivado por la Comunidad Autónoma de Murcia, según artículo 27.3.c) de la Ley 39/2015. Los firmantes y las fechas de firma se muestran en los recuadros.
Su autenticidad puede ser contrastada accediendo a la siguiente dirección: https://sede.carm.es/verificardocumentos e introduciendo del código seguro de verificación (CSV)



# 6. MEMORIA.

## 6.1. ORGANIZACIÓN Y ACTIVIDAD.

El Servicio Regional de Empleo y Formación se crea mediante la Ley 9/2002, de 11 de noviembre, como organismo autónomo de carácter administrativo, dotado de personalidad jurídica propia y plena capacidad jurídica pública y privada, así como de patrimonio propio para el cumplimiento de las funciones y competencias que se le asignan, adscrito a la Consejería de Trabajo y Política Social, y en la actualidad a la Consejería de Empleo, Universidades, Empresa y Medio Ambiente.

Su régimen jurídico, económico, financiero y de contratación se adapta a lo dispuesto en la Ley 40/2015, de 1 de octubre, de Régimen Jurídico del Sector Público. (BOE n.º 236, de 02/10/2015), Ley 6/2004 de 28 de diciembre, del Estatuto del Presidente y del Consejo de Gobierno (BORM 30/12/2004) y Ley 7/2004 de 28 de diciembre de Organización y Régimen Jurídico de la Administración Pública de la Comunidad Autónoma de la Región de Murcia, Decreto Legislativo 1/1999, de 2 de Diciembre, por el que se aprueba el Texto Refundido de la Ley de Hacienda de la Región de Murcia (BORM n.º 5º, de 1-3-2000) y la Ley 9/2017, de 8 de noviembre, de Contratos del Sector Público por la que se transponen al ordenamiento jurídico español las Directivas del Parlamento Europeo y del Consejo 2014/23/UE y 2014/24/UE, de 26 de febrero de 2014.

El Servicio se sustenta en tres pilares básicos: la autonomía funcional del organismo, la participación de los agentes sociales y económicos en sus órganos de gobierno, dirección y asesoramiento, y el establecimiento de estructuras operativas basadas en la coordinación y cooperación.

El Servicio Regional de Empleo y Formación extiende sus funciones al territorio de la Región de Murcia.

### 6.1.1 ORGANIZACIÓN

El Servicio Regional de Empleo y Formación se estructura en los siguientes órganos:

A) De Gobierno y de Gestión:
- El Presidente del Servicio Regional de Empleo y Formación.
- El Consejo de Administración.
- El Director General del Servicio Regional de Empleo y Formación.
- El Secretario General Técnico.

LOPEZ ARAGON, MARIA ISABEL 31/03/2021 13:53:14
Esta es una copia auténtica imprimible de un documento electrónico administrativo archivado por la Comunidad Autónoma de Murcia, según artículo 27.3.c) de la Ley 39/2015. Los firmantes y las fechas de firma se muestran en los recuadros.
Su autenticidad puede ser contrastada accediendo a la siguiente dirección: https://sede.carm.es/verificardocumentos e introduciendo del código seguro de verificación (CSV)



B) De Consultivo y de Asesoramiento:
- El Consejo Asesor Regional de Empleo y Formación.

C) De Administración y Gestión:
Sin perjuicio de los órganos de Gobierno y Administración, señalados anteriormente, el Servicio Regional de Empleo y Formación, al frente de cuyos servicios está el Director, que asume las atribuciones señaladas en el Artículo 5 del Decreto 130/2005, de 25 de noviembre, desempeñando las competencias de dirección, gestión, inspección, control y supervisión de todas sus actividades para el cumplimiento de sus fines y funciones en el ámbito, términos, condiciones y forma previstos en la Ley de creación del mismo, se estructura para el desarrollo de las funciones y el ejercicio de las competencias que le corresponde de acuerdo con la vigente legislación en:
- Secretaría General Técnica.
- Subdirección General de Empleo.
- Subdirección General de Formación.
- Observatorio Ocupacional.

Asimismo, el Servicio Regional de Empleo y Formación, conforme se establece en el artículo 13 de su Ley de creación, se estructura en dos áreas funcionales: el área de Empleo y el área de Formación para el Empleo.

PRESIDENTE DEL SERVICIO REGIONAL DE EMPLEO Y FORMACIÓN

Conforme al artículo 9 de la Ley 9/2002, de creación del Servicio Regional de Empleo y Formación, el Presidente del Servicio será el titular de la Consejería competente en materia de empleo y tendrá las siguientes funciones:
a) Ostentar la superior representación del Servicio.
b) Ejercer la superior autoridad sobre el personal y de dirección del Servicio, así como velar por la consecución de los objetivos del mismo.
c) Convocar y presidir las reuniones del Consejo de Administración, fijar el orden del día y dirigir sus deliberaciones, dirimiendo sus votaciones con su voto de calidad.
d) Proponer al Consejo de Gobierno la autorización de convenios de colaboración.
e) La aprobación, mediante Orden, a propuesta del Consejo de Administración, de las disposiciones de carácter general que sean materia de su competencia.
f) Proponer al Consejo de Gobierno el nombramiento y cese del Director del Servicio.
g) Proponer al Consejo de Gobierno la adopción de acuerdos y disposiciones de carácter general sobre materias que sean competencia de aquél.
h) Las que se establezcan en el Reglamento del Servicio Regional de Empleo y Formación.
i) Cualesquiera otras competencias de gobierno y administración no atribuidas expresamente a otro órgano del Servicio.

LOPEZ ARAGON, MARIA ISABEL 31/03/2021 13:53:14
Esta es una copia auténtica imprimible de un documento electrónico administrativo archivado por la Comunidad Autónoma de Murcia, según artículo 27.3.c) de la Ley 39/2015. Los firmantes y las fechas de firma se muestran en los recuadros.
Su autenticidad puede ser contrastada accediendo a la siguiente dirección: https://sede.carm.es/verificardocumentos e introduciendo del código seguro de verificación (CSV)



CONSEJO DE ADMINISTRACIÓN

El Consejo de Administración estará integrado por siete vocales, el Presidente y el Vicepresidente del Consejo de Administración.

El Presidente del Servicio Regional de Empleo y Formación será el Presidente del Consejo de Administración.

El Director General del Servicio Regional de Empleo y Formación será el Vicepresidente del Consejo de Administración, sustituyendo al Presidente en los casos de vacante, ausencia o enfermedad.

Serán vocales del Consejo de Administración:
- Tres vocales en representación de la Administración, que serán:
a) El Director General en materia de trabajo.
b) El Director General competente en materia de Formación Profesional.
c) Una persona con rango, al menos, de Director General, designada por el Consejo de Gobierno a propuesta del consejero competente en materia de empleo.

- Dos vocales en representación de las organizaciones sindicales más representativas en el territorio de la Comunidad Autónoma, que serán nombrados y, en su caso, cesados mediante acuerdo del Consejo de Gobierno a propuesta de las mismas.

- Dos vocales en representación de las organizaciones empresariales de carácter intersectorial más representativas en el territorio de la Comunidad Autónoma, que serán nombrados, y en su caso cesados, mediante acuerdo del Consejo de Gobierno a propuesta de las mismas.

Como Secretario del Consejo de Administración actuará, con voz y sin voto, el titular de la Secretaría General Técnica del Servicio Regional de Empleo y Formación o persona en quien delegue o sustituya.

Son atribuciones del Consejo de Administración las siguientes:
a) Aprobar el anteproyecto de presupuesto y las cuentas anuales del Servicio.
b) Aprobar la Memoria Anual de Actividades del Servicio.
c) Elaborar los planes generales y los programas de actividades del Servicio.
d) Elaborar el Plan Regional de Empleo y proponer su aprobación al Consejo de Gobierno, así como realizar su seguimiento y evaluación.
e) Aprobar el Plan Anual de Formación para el Empleo.
f) Aprobar los convenios de colaboración, previa su autorización por el Consejo de Gobierno.

LOPEZ ARAGON, MARIA ISABEL 31/03/2021 13:53:14
Esta es una copia auténtica imprimible de un documento electrónico administrativo archivado por la Comunidad Autónoma de Murcia, según artículo 27.3.c) de la Ley 39/2015. Los firmantes y las fechas de firma se muestran en los recuadros.
Su autenticidad puede ser contrastada accediendo a la siguiente dirección: https://sede.carm.es/verificardocumentos e introduciendo del código seguro de verificación (CSV)



g) Informar, con carácter previo, la celebración de contratos por importe superior a 60.000 euros y conocer sobre aquellos que se celebren de importe inferior.
h) Proponer al Presidente del Servicio el inicio de la tramitación de los proyectos normativos en materia de fomento de empleo, orientación, intermediación y formación para el empleo, así como la aprobación de los que sean materia de su competencia.
i) Aprobar los criterios de actuación del Servicio Regional de Empleo y Formación, así como los de evaluación de las acciones y la valoración de sus resultados.
j) Controlar y evaluar la gestión del Servicio Regional de Empleo y Formación, proponiendo las medidas que se estimen necesarias para el mejor cumplimiento de sus fines.
k) Aprobar la creación de comisiones técnicas o grupos de trabajo para materias determinadas, con la composición y funciones que el mismo determine.
l) Informar sobre el nombramiento y cese del Director del Servicio.
m) Deliberar y decidir sobre cualquier otro asunto relacionado con las competencias y funciones del Servicio que, por su importancia o trascendencia, le someta a su consideración el Presidente del Consejo de Administración.
n) Realizar el seguimiento de la contratación y el empleo.
ñ) Las que se establezcan en el Reglamento del Servicio Público Regional de Empleo.

El Consejo de Administración se reunirá con carácter ordinario una vez cada mes o con la periodicidad que reglamentariamente se determine y con carácter extraordinario cuando sea convocado por su Presidente, a propuesta de una parte de la representación tripartita.

DIRECTOR GENERAL DEL SERVICIO REGIONAL DE EMPLEO Y FORMACIÓN

El Director General del Servicio Regional de Empleo y Formación, será nombrado por Decreto del Consejo de Gobierno, a propuesta del consejero competente en materia de empleo, y ostenta las siguientes atribuciones:
a) La ordenación de la retención de los créditos, cualquiera que sea su naturaleza y cuantía.
b) La autorización y disposición de los gastos, así como la ordenación de los pagos.
c) Celebrar contratos, en nombre del Servicio, de conformidad con lo dispuesto en la Ley de Contratos para las Administraciones Públicas.
d) La contratación del personal en régimen de derecho laboral temporal y el nombramiento del personal interino, informando previamente al Consejo de Administración.
e) Proponer al Consejo de Administración el anteproyecto de presupuestos.
f) Proponer al Presidente del Consejo de Administración la adopción de las disposiciones de carácter general que sean materia de su competencia, previa autorización del Consejo de Administración.
g) Dirigir el Servicio Regional de Empleo y Formación y ejecutar y hacer cumplir los acuerdos del Consejo de Administración.

LOPEZ ARAGON, MARIA ISABEL 31/03/2021 13:53:14
Esta es una copia auténtica imprimible de un documento electrónico administrativo archivado por la Comunidad Autónoma de Murcia, según artículo 27.3.c) de la Ley 39/2015. Los firmantes y las fechas de firma se muestran en los recuadros.
Su autenticidad puede ser contrastada accediendo a la siguiente dirección: https://sede.carm.es/verificardocumentos e introduciendo del código seguro de verificación (CSV)



h) Proponer al Consejo de Administración la aprobación de los convenios necesarios para el desarrollo de las funciones del organismo, previa a su autorización por el Consejo de Gobierno, y suscribirlos en nombre del Servicio.
i) Ejercer la dirección del personal y controlar e inspeccionar las dependencias, instalaciones y servicios.
j) Proponer al Consejo de Administración la aprobación de la Memoria Anual de Actividades.
k) Proponer los programas de actividades del Servicio al Consejo.
l) Aquellas otras funciones que pueda asignarle el Consejo de Administración del Servicio.

SECRETARIA GENERAL TÉCNICA

Es el órgano de apoyo y asistencia inmediata al Director General del Servicio Regional de Empleo y Formación, del que depende y a quien sustituirá en caso de vacante, ausencia o enfermedad.

Le corresponden las funciones previstas en el artículo 14 de la Ley 9/2002, de 11 de noviembre, de Creación del Servicio Regional de Empleo y Formación, así como las siguientes:

a) Examinar e informar los asuntos que hayan de ser sometidos a la consideración del Consejo de Administración y/ o del Consejo Asesor Regional de Empleo y Formación.
b) Coordinar las relaciones con las Consejerías, organismos y otras Administraciones Públicas.
c) Llevar a cabo la implantación, vigilancia permanente y puesta al día de los procedimientos administrativos, documentación administrativa y normalización de documentos y la mejora en la calidad de los servicios.
d) Organizar y dirigir el registro general y coordinar las actuaciones de los registros auxiliares.
e) Planificar los programas de inversiones, de aprovisionamiento de bienes y servicios de los centros dependientes del Servicio Regional de Empleo y Formación.
f) En general, atender y coordinar los servicios generales del Servicio Regional de Empleo y Formación, así como ejercer cuantas otras funciones le delegue o encomiende expresamente el titular de la Dirección del Servicio.

La Secretaría General Técnica se estructura en las siguientes unidades administrativas:

A) Servicio de Régimen Interior.
Le corresponden al Servicio de Régimen Interior, el ejercicio de las funciones de planificación, coordinación, dirección y control de las unidades dependientes del mismo, y en especial las siguientes atribuciones:

LOPEZ ARAGON, MARIA ISABEL 31/03/2021 13:53:14
Esta es una copia auténtica imprimible de un documento electrónico administrativo archivado por la Comunidad Autónoma de Murcia, según artículo 27.3.c) de la Ley 39/2015. Los firmantes y las fechas de firma se muestran en los recuadros.
Su autenticidad puede ser contrastada accediendo a la siguiente dirección: https://sede.carm.es/verificardocumentos e introduciendo el código seguro de verificación (CSV)

a) En materia de recursos humanos, le compete el ejercicio, de conformidad con la legislación vigente, de las funciones de gestión de personal dependiente del Servicio Regional de Empleo y Formación.
b) En materia de asuntos generales, le competen cuantos asuntos de tal carácter sean competencia del Servicio Regional y, en particular, la organización y coordinación del régimen interior de los servicios, del Registro General, del inventario de bienes, seguridad de las personas, mantenimiento y conservación de equipos e instalaciones.
c) En materia de control de calidad de los servicios, la elaboración de programas relativos a la organización y métodos de trabajo para racionalizar el funcionamiento de los servicios de las distintas unidades del Servicio Regional; la organización y coordinación de la información administrativa y asistencia al ciudadano; bajo la coordinación del órgano competente en materia de organización administrativa, la propuesta de medidas para la optimización de las instalaciones y de los recursos humanos y materiales.
d) En materia de documentación, le compete la recopilación y publicación de las disposiciones generales del Servicio Regional, la coordinación de las publicaciones de la Administración Regional en materia propia del Servicio Regional, así como la divulgación de informes y estudios de interés para la misma y la coordinación y publicación de la memoria anual del departamento
e) La gestión de la prevención de riesgos laborales en coordinación y de acuerdo con las directrices emanadas de la Dirección General con competencias en la materia
f) Cualesquiera otras que le sean encomendadas en el ámbito de sus competencias.

Para el cumplimiento de sus funciones el Servicio de Régimen Interior se estructura en las siguientes unidades administrativas:
a) Sección de Personal y Habilitación General
b) Sección de Asuntos Generales
c) Sección de Control de Calidad de los Servicios

B) Servicio Jurídico.
Corresponden al Servicio Jurídico el ejercicio de las funciones de planificación, coordinación, dirección y control de las unidades dependientes del mismo en relación con las siguientes actuaciones:

a) Elaborar los anteproyectos o proyectos, según corresponda, de disposiciones de carácter general, sin perjuicio de las facultades que correspondan a otras unidades administrativas.
b) Tramitar y proponer la resolución de las reclamaciones y recursos administrativos y su posterior seguimiento una vez agotada la vía administrativa, en los casos en que no estén asignados expresamente a otras unidades administrativas.
c) Preparar las compilaciones legales, doctrinales y jurisprudenciales.

LOPEZ ARAGON, MARIA ISABEL 31/03/2021 13:53:14
Esta es una copia auténtica imprimible de un documento electrónico administrativo archivado por la Comunidad Autónoma de Murcia, según artículo 27.3.c) de la Ley 39/2015. Los firmantes y las fechas de firma se muestran en los recuadros.
Su autenticidad puede ser contrastada accediendo a la siguiente dirección: https://sede.carm.es/verificardocumentos e introduciendo del código seguro de verificación (CSV)

d) Supervisar y, en su caso, informar las disposiciones antes de su remisión al Boletín Oficial de la Región de Murcia para su publicación, así como de todas las actuaciones relativas a cuantos asuntos hayan de remitirse al Consejo de Gobierno o a la Dirección de los Servicios Jurídicos.
e) Informar y tramitar los convenios que suscriba el Director General del Servicio con otras Administraciones o Entidades Públicas o Privadas, sin perjuicio de las facultades que correspondan a los centros directivos en su ámbito competencial.
f) Tramitar los procedimientos de responsabilidad patrimonial.
g) Coordinar la actuación de las unidades administrativas de asesoramiento jurídico dependientes del Servicio Regional.
h) Cualesquiera otras que le sean encomendadas en el ámbito de sus competencias.

C) Servicio Económico y de Contratación.

Corresponden al Servicio Económico y de Contratación el ejercicio de las funciones de planificación, coordinación, dirección y control de las unidades dependientes del mismo en relación con las siguientes actuaciones:

a.- Apoyar en la elaboración del Anteproyecto de Presupuestos del Servicio Regional de Empleo y Formación.
b.- Llevar a cabo el seguimiento e informe de la ejecución del Presupuesto del Servicio Regional de Empleo y Formación.
c.- Tramitar los expedientes de gastos e ingresos.
d.- Tramitar los expedientes de modificaciones de crédito.
e.- Preparar y aplicar el procedimiento de control de cumplimiento de los Programas de Gastos.
f.- Llevar a cabo la contabilidad general, analítica y presupuestaria.
g.- Preparar las Cuentas Anuales.
h.- Llevar a cabo la coordinación y control de los Planes de inversión del Servicio para el cumplimiento de sus funciones.
i.- Gestionar las tasas, precios públicos e ingresos del Servicio.
j.- Llevar a cabo el seguimiento de la gestión de inversiones.
k.- Llevar a cabo el control y seguimiento de las partidas con financiación afectada del Servicio.
l.- Tramitar los expedientes de contratos de obras, gestión de servicios públicos, suministro, consultoría y asistencia y de servicios, así como cualquier incidencia surgida en relación con los mismos y cualesquiera otros contratos competencia del Servicio no atribuidos específicamente a otros centros directivos.
m.- Tramitar los expedientes de pagos a justificar y anticipos de caja fija del Servicio.
n.- Llevar a cabo la gestión de la Tesorería del Servicio y la elaboración de las previsiones de flujos de fondos en fecha valor.
ñ.- Cualesquiera otras que le sean encomendadas en el ámbito de sus competencias.

Para el cumplimiento de sus funciones el Servicio Económico y de Contratación se estructura en las siguientes unidades administrativas:

LOPEZ ARAGON, MARIA ISABEL 31/03/2021 13:53:14
Esta es una copia auténtica imprimible de un documento electrónico administrativo archivado por la Comunidad Autónoma de Murcia, según artículo 27.3.c) de la Ley 39/2015. Los firmantes y las fechas de firma se muestran en los recuadros.
Su autenticidad puede ser contrastada accediendo a la siguiente dirección: https://sede.carm.es/verificardocumentos e introduciendo del código seguro de verificación (CSV)



a) Sección de Gestión Económica y Presupuestaria
b) Sección de Tesorería
c) Sección de Contratación

D) Servicio de Coordinación y Gestión del Fondo Social Europeo.

Corresponden a este Servicio en concreto las siguientes atribuciones:

a.- Coordinar y canalizar la gestión, la información y la programación de las actuaciones cofinanciadas por el Fondo Social Europeo, tanto a través del Programa Operativo Regional, como a través del Ministerio de Empleo y Seguridad Social.

b.- Velar por que la programación final de los distintos niveles de planificación se encuadre en los ejes- medidas y acciones del Programa Operativo Regional, así como en el Plan Regional de Empleo, en consonancia con el Plan Nacional de Acción para el Empleo y con los Planes Anuales de Formación.

c.- Controlar, sin perjuicio de las funciones que corresponda a otras unidades administrativas, la elegibilidad de los gastos subvencionados.

d.- Realizar, con posterioridad a los procedimientos de justificación económica previos al pago, el seguimiento, control y evaluación de las actividades subvencionadas.

e.- La tramitación de los procedimientos que se deriven como consecuencia de las funciones de seguimiento y control establecidas en el párrafo anterior, y en especial, los de instrucción en los procedimientos de reintegro.

f.- Llevar a cabo la preparación y asistencia en la elaboración de la Memoria Anual de Actividades así como en los planes generales y en los programas de actividades del Servicio Regional de Empleo y Formación.

g.- Gestionar y coordinar al Servicio Regional de Empleo y Formación en el marco de las Iniciativas Comunitarias del Fondo Social Europeo.

h.- Coordinar el sistema de pagos, en dicho ámbito, realizando los documentos periódicos de las certificaciones y liquidaciones de gastos, informe financiero y memoria de actuaciones.

i.- Realizar el seguimiento y control periódico del cumplimiento de objetivos e indicadores.

j.- la evaluación posterior de las actividades en relación con los fines y objetivos propuestos.

k.- La redacción de los correspondientes informes y la asistencia en la elaboración de propuestas de iniciativas y de programas y la realización de estudios y estadísticas en materia de fomento de empleo y formación.

SUBDIRECCIÓN GENERAL DE EMPLEO

Le corresponde a la Subdirección General de Empleo la dirección y coordinación de las unidades inferiores dependientes, sin perjuicio de las facultades atribuidas a la Secretaría General Técnica.

LOPEZ ARAGON, MARIA ISABEL 31/03/2021 13:53:14
Esta es una copia auténtica imprimible de un documento electrónico administrativo archivado por la Comunidad Autónoma de Murcia, según artículo 27.3.c) de la Ley 39/2015. Los firmantes y las fechas de firma se muestran en los recuadros.
Su autenticidad puede ser contrastada accediendo a la siguiente dirección: https://sede.carm.es/verificardocumentos e introduciendo del código seguro de verificación (CSV)



Asimismo, bajo la superior dirección del Director General del organismo, le corresponde impulsar, desarrollar y ejecutar las competencias atribuidas al Servicio Regional de Empleo y Formación en materia de empleo mediante la intermediación y la orientación laboral, el fomento de políticas activas de empleo, así como la propuesta de resolución de expedientes relacionados con dicha materia.

Para el cumplimiento de sus funciones, la Subdirección General de Empleo se estructura en las siguientes unidades administrativas:

a) Servicio de Orientación, Intermediación y Contratos.
b) Servicio de Fomento de Empleo.

Para el cumplimiento de sus fines, la Subdirección General de Empleo contará con el número de Técnicos de Empleo y Formación que se determinen en la Relación de Puestos de Trabajo, desarrollando funciones de estudio y/o asesoramiento, seguimiento de actividades, gestión y/o control en las áreas de empleo competencia del organismo, sin perjuicio de las competencias específicas atribuidas a otras unidades administrativas del mismo.

Oficinas de Empleo de la Comunidad Autónoma

Bajo la dependencia de la Subdirección General de Empleo se integra la Red de Oficinas de Empleo de la Comunidad Autónoma de la Región de Murcia, a las que coordinará a través del Servicio de Orientación, Intermediación y Contratos, y a las que compete, entre otras, las siguientes funciones:

a) Atención a los usuarios de las Oficinas de Empleo, y en especial, a los demandantes y ofertantes de empleo.
b) Realizar el seguimiento y control de las obligaciones de los demandantes de empleo, así como colaborar en el seguimiento de los beneficiarios de prestaciones por desempleo.
c) Realizar acciones de información y orientación profesional a favor de los desempleados, de mejora de empleo, así como acciones de acompañamiento u otros procedimientos que faciliten la mejora de la posición en el mercado de trabajo del demandante de empleo y la búsqueda activa de empleo por cuenta ajena y dinamización de iniciativas para el autoempleo.
d) Gestionar las ofertas de acciones y servicios puestos a disposición de los demandantes de empleo desde el Servicio Regional de Empleo.
e) Realizar la captación y gestión de las ofertas de empleo, así como la selección de demandantes adecuados a dichas ofertas.
f) Realizar las actividades relativas a la inscripción de demandantes de empleo.
g) Realizar la calificación y clasificación de los demandantes de empleo.
h) Gestionar la intermediación laboral.
i) Gestionar las actividades relativas al registro o comunicación de contratos.

LOPEZ ARAGON, MARIA ISABEL 31/03/2021 13:53:14
Esta es una copia auténtica imprimible de un documento electrónico administrativo archivado por la Comunidad Autónoma de Murcia, según artículo 27.3.c) de la Ley 39/2015. Los firmantes y las fechas de firma se muestran en los recuadros.
Su autenticidad puede ser contrastada accediendo a la siguiente dirección: https://sede.carm.es/verificardocumentos e introduciendo del código seguro de verificación (CSV)

j) Realizar el registro o comunicación de los contratos de trabajo.
k) Colaborar, en los términos que se determinen, en la gestión de las prestaciones por desempleo que gestiona el Servicio Público de Empleo Estatal, en el ámbito de la Comunidad Autónoma de la Región de Murcia.

A) Servicio de Orientación, Intermediación y Contratos

Corresponden al Servicio de Orientación, Intermediación y Contratos las funciones de planificación, coordinación, dirección y control de las unidades dependientes del mismo, y en especial, las siguientes atribuciones:
a) Realizar la coordinación y control en materia de intermediación en el mercado de trabajo.
b) Realizar la coordinación y control sobre acciones de información y orientación profesional a favor delos desempleados, así como de mejora de empleo.
c) Coordinar las ofertas de acciones y servicios realizadas desde las Oficinas de Empleo.
d) Coordinar, a través de las directrices emanadas de las unidades u órganos superiores, así como comunicar las instrucciones y órdenes de servicio a las Oficinas de Empleo, a las que prestará el correspondiente apoyo y asistencia para el correcto funcionamiento de los servicios, proponiendo las medidas y acciones que estime procedentes para la continua mejora y calidad de los mismos.
e) Gestionar el Registro de agencias de colocación sin fines lucrativos y de Entidades Colaboradoras en materia de empleo, así como las actuaciones relativas a su autorización.
f) Coordinar y mantener la Red de Información y Orientación para el empleo y el autoempleo.
g) Colaborar en la elaboración de estudios y estadísticas para el seguimiento de las ofertas de empleo y de las ocupaciones.
h) En general, prestar todo tipo de asistencia técnica y apoyo material a la Red de Oficinas de Empleo para el correcto desenvolvimiento de sus actividades, así como cuantas actuaciones se le encomienden orientadas al pleno empleo estable y de calidad.

Para el cumplimiento de sus funciones, el Servicio de Orientación, Intermediación y Contratos se estructura en las siguientes unidades administrativas:

a) Sección de Orientación, Calificación y Clasificación de Demandantes
b) Sección de Intermediación y Contratos
c) Unidad Técnica de Coordinación de Oficinas de Empleo, con rango de Sección,

B) Servicio de Fomento de Empleo

LOPEZ ARAGON, MARIA ISABEL 31/03/2021 13:53:14
Esta es una copia auténtica imprimible de un documento electrónico administrativo archivado por la Comunidad Autónoma de Murcia, según artículo 27.3.c) de la Ley 39/2015. Los firmantes y las fechas de firma se muestran en los recuadros.
Su autenticidad puede ser contrastada accediendo a la siguiente dirección: https://sede.carm.es/verificardocumentos e introduciendo del código seguro de verificación (CSV)



Corresponden al Servicio de Fomento de Empleo las funciones de planificación, coordinación, dirección y control de las unidades dependientes del mismo, y en especial, las siguientes atribuciones:

a) Gestionar y coordinar los programas de fomento de empleo y de escuelas taller, casas de oficios y talleres de empleo.
b) La gestión del Registro de Centros Especiales de Empleo.
c) Comprobar la adecuada justificación de las subvenciones concedidas, previo al pago de las mismas, así como la instrucción, en su caso, de los procedimientos de reintegro que se deriven de aquélla.
d) La elaboración de propuestas de iniciativas y de programas en materia de empleo.
e) La colaboración en la elaboración de estudios y estadísticas en materia de fomento de empleo.
f) Realizar cuantas actuaciones se le encomienden en materia de fomento de empleo, así como la dirección y control de las secciones dependientes del mismo.

Para el cumplimiento de sus funciones, el Servicio de Fomento de Empleo se estructura en las siguientes unidades administrativas:

a) Sección de Fomento del Desarrollo Local,
b) Sección de Fomento Empresarial
c) Sección de Atención a Colectivos Desfavorecidos,
d) Sección de Escuelas Taller, Casas de Oficios y Talleres de Empleo,

SUBDIRECCIÓN GENERAL DE FORMACIÓN

Corresponde a la Subdirección General de Formación la dirección y coordinación de las unidades inferiores dependientes, sin perjuicio de las facultades atribuidas a la Secretaría General Técnica.

Asimismo, bajo la superior dirección del Director General, le corresponde impulsar, desarrollar y ejecutar las competencias atribuidas al Servicio Regional de Empleo y Formación en materia de formación ocupacional y continua, así como la propuesta de resolución de expedientes relacionados con dicha materia.

Para el cumplimiento de sus funciones la Subdirección General de Formación se estructura en las siguientes unidades administrativas:

a) Servicio de Homologación y Autorización de Acciones y Proyectos, Programación y Justificación Económica.
b) Servicio de Ejecución, Seguimiento y Evaluación de Acciones y Proyectos.

LOPEZ ARAGON, MARIA ISABEL 31/03/2021 13:53:14
Esta es una copia auténtica imprimible de un documento electrónico administrativo archivado por la Comunidad Autónoma de Murcia, según artículo 27.3.c) de la Ley 39/2015. Los firmantes y las fechas de firma se muestran en los recuadros.
Su autenticidad puede ser contrastada accediendo a la siguiente dirección: https://sede.carm.es/verificardocumentos e introduciendo del código seguro de verificación (CSV)



Asimismo, de la Subdirección General de Formación, dependerá el Centro Nacional de Formación Profesional Ocupacional.

Para el cumplimiento de sus fines, la Subdirección General de Formación contará con el número de Técnicos de Empleo y Formación que se determinen en la Relación de Puestos de Trabajo, desarrollando funciones de estudio y/o asesoramiento, seguimiento de actividades, gestión y/o control en las áreas de formación competencia del Servicio, sin perjuicio de las competencias específicas atribuidas a otras unidades administrativas del mismo.

Servicio de Homologación y Autorización de Acciones y Proyectos, Programación y Justificación Económica.

Corresponden al Servicio de Homologación y Autorización de Acciones y Proyectos, Programación y Justificación Económica, en materia de formación profesional ocupacional y continua, las funciones de planificación, coordinación, dirección y control de las unidades dependientes del mismo, y en especial, las siguientes atribuciones:

a) Realizar la homologación de especialidades formativas y de autorización de acciones y proyectos formativos.
b) Realizar las actividades necesarias para su inclusión en la programación anual.
c) Colaborar en la elaboración de estudios y estadísticas de formación y en la planificación de la formación ocupacional y continua.
d) Gestión del Registro de Entidades Colaboradoras.
e) Gestión del Registro de Certificados de Profesionalidad, así como las actuaciones relativas a su acreditación y expedición.
f) Gestión del catálogo de acciones formativas y especialidades FIP.
g) Gestión del Fichero de Expertos.
h) Elaboración de convenios.
i) Programación de prácticas no laborales y autorización de empresas para su realización.
j) Verificar la justificación económica de los gastos y pagos ocasionados, así como la materialización de los correspondientes informes y documentos necesarios para el pago de las subvenciones.
k) Realizar cuantas actuaciones se le encomienden en materia de formación ocupacional y continua.

B) Servicio de Ejecución, Seguimiento y Evaluación de Acciones y Proyectos

Corresponden al Servicio de Ejecución, Seguimiento, y Evaluación de Acciones y Proyectos, en materia de formación profesional ocupacional y continua, las funciones de planificación, coordinación, dirección y control de las unidades dependientes del mismo, y en especial, las siguientes atribuciones:

LOPEZ ARAGON, MARIA ISABEL 31/03/2021 13:53:14
Esta es una copia auténtica imprimible de un documento electrónico administrativo archivado por la Comunidad Autónoma de Murcia, según artículo 27.3.c) de la Ley 39/2015. Los firmantes y las fechas de firma se muestran en los recuadros.
Su autenticidad puede ser contrastada accediendo a la siguiente dirección: https://sede.carm.es/verificardocumentos e introduciendo del código seguro de verificación (CSV)



a) Gestionar los programas de formación profesional ocupacional y continua, así como los convenios de colaboración que se formalicen en dicha materia.
b) Realizar el seguimiento y control de las acciones y proyectos formativos durante el desarrollo de las mismas.
c) Realizar la evaluación posterior de las actividades de formación ocupacional y continua.
d) La elaboración de informes y estadísticas sobre la ejecución de las acciones y proyectos formativos, así como la dirección y control de las unidades dependientes del Servicio.

Para el cumplimiento de sus funciones, el Servicio de Ejecución, Seguimiento y Evaluación de Acciones y Proyectos, se estructura en las siguientes unidades administrativas:
a) Sección de Ejecución y Seguimiento de Acciones de Formación Ocupacional
b) Sección de Ejecución y Seguimiento de Acciones de Formación Continua.

CENTRO DE REFERENCIA NACIONAL DE QUÍMICA DE CARTAGENA

El Centro de Referencia Nacional de Química de Cartagena, bajo la dependencia jerárquica de la Subdirección General de Formación, es el conjunto organizado que, dotado de medios materiales y humanos, desarrolla programas de formación ocupacional, vinculado estrechamente con las medidas de fomento de empleo.

El Centro de Referencia Nacional de Química de Cartagena realizará, entre otras, las siguientes funciones:
a) Elaborar y actualizar los estudios sectoriales.
b) Llevar a cabo la elaboración, seguimiento y evaluación de los medios didácticos.
c) Llevar a cabo el desarrollo de los estudios y propuestas técnicas necesarias para determinar las enseñanzas mínimas e itinerarios formativos, integrados por módulos, que conduzcan en cada especialidad al correspondiente certificado de profesionalidad, tanto para la formación presencial como a distancia.
d) Desarrollar los planes anuales de formación y perfeccionamiento de los profesores y expertos docentes.
e) Llevar a cabo la calificación de demandantes.
f) Impartir cursos de formación.
g) Cualesquiera otras que, por los órganos de dirección y gobierno, le sean asignadas.

LOPEZ ARAGON, MARIA ISABEL 31/03/2021 13:53:14
Esta es una copia auténtica imprimible de un documento electrónico administrativo archivado por la Comunidad Autónoma de Murcia, según artículo 27.3.c) de la Ley 39/2015. Los firmantes y las fechas de firma se muestran en los recuadros.
Su autenticidad puede ser contrastada accediendo a la siguiente dirección: https://sede.carm.es/verificardocumentos e introduciendo del código seguro de verificación (CSV)



## ESTRUCTURA ORGANIZATIVA BÁSICA

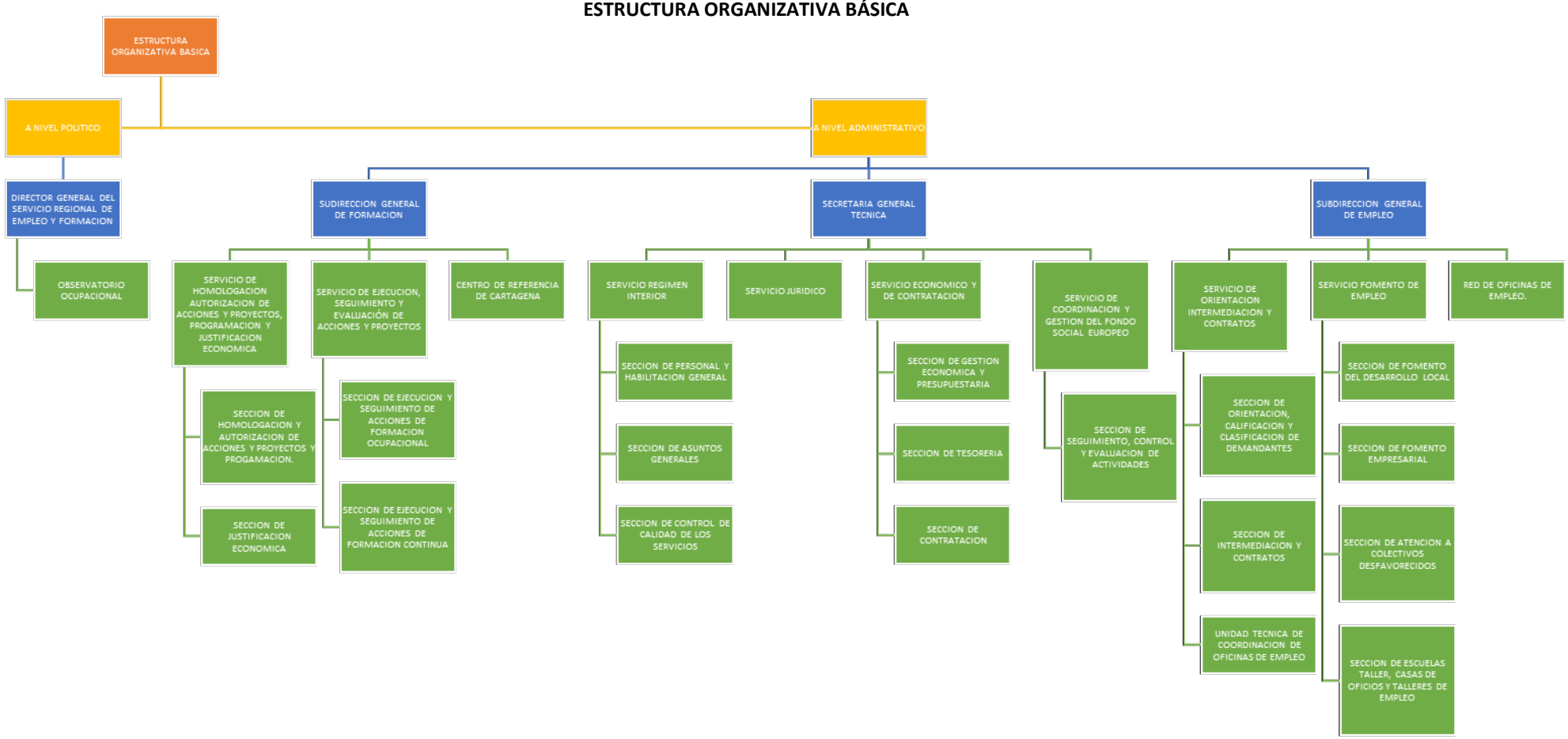

LOPEZ ARAGON, MARIA ISABEL 31/03/2021 13:53:14
Esta es una copia auténtica imprimible de un documento electrónico administrativo archivado por la Comunidad Autónoma de Murcia, según artículo 27.3.c) de la Ley 39/2015. Los firmantes y las fechas de firma se muestran en los recuadros.
Su autenticidad puede ser contrastada accediendo a la siguiente dirección: https://sede.carm.es/verificardocumentos e introduciendo del código seguro de verificación (CSV)



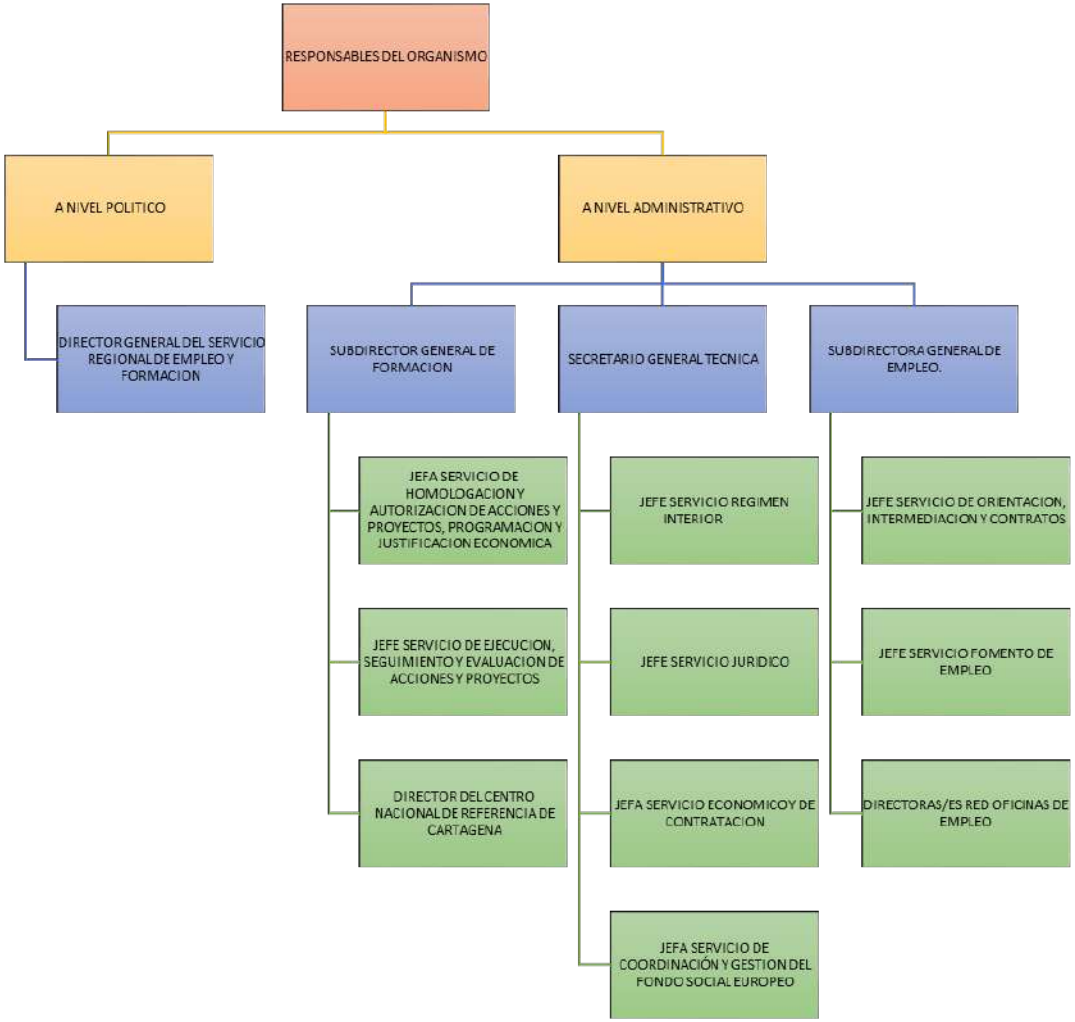

LOPEZ ARAGON, MARIA ISABEL 31/03/2021 13:53:14
Esta es una copia auténtica imprimible de un documento electrónico administrativo archivado por la Comunidad Autónoma de Murcia, según artículo 27.3.c) de la Ley 39/2015. Los firmantes y las fechas de firma se muestran en los recuadros.
Su autenticidad puede ser contrastada accediendo a la siguiente dirección: https://sede.carm.es/verificardocumentos e introduciendo del código seguro de verificación (CSV)



**NUMERO MEDIO DE EMPLEADOS DURANTE EL EJERCICIO 2020 Y A 31 DE DICIEMBRE DE 2020.**

| CATEGORÍAS | NUMERO MEDIO | | | A 31 DE DICIEMBRE | | |
|---|---|---|---|---|---|---|
| | MUJERES | HOMBRES | TOTAL | MUJERES | HOMBRES | TOTAL |
| ALTO CARGO | 0,74 | 0,18 | 0,92 | 1 | 0 | 1 |
| EVENTUAL | 0 | 0 | 0 | 0 | 0 | 0 |
| FUNCIONARIOS | 416,40 | 162,32 | 578,72 | 4158 | 152 | 567 |
| LABORALES | 0 | 0 | 0 | 0 | 0 | 0 |
| ESTATUTARIOS | | 1 | 1 | 0 | 1 | 1 |
| OTROS | 9 | 3,34 | 12,34 | 9 | 2 | 11 |

### 6.1.2 ACTIVIDAD

El Servicio Regional de Empleo y Formación ejerce las competencias que en materia de empleo y de formación para el empleo se le atribuyen en su Ley de creación, integrando los servicios comunes, oficinas de empleo y centros de formación ocupacional transferidos, con los medios materiales y humanos que se le adscriban, asegurando los principios de eficacia y eficiencia y constituyéndose en el vehículo de participación de los agentes sociales, por un lado, en la elaboración y diseño de estrategias, y, por otro, en la dirección y gestión del servicio de empleo.

El Servicio Regional de Empleo y Formación se constituye pues para la realización, orientada al pleno empleo estable y de calidad, de todas aquellas actividades de fomento, formación para el empleo y de intermediación en el mercado laboral, en el ámbito territorial de la Comunidad Autónoma de Murcia.

LOPEZ ARAGON, MARIA ISABEL 31/03/2021 13:53:14
Esta es una copia auténtica imprimible de un documento electrónico administrativo archivado por la Comunidad Autónoma de Murcia, según artículo 27.3.c) de la Ley 39/2015. Los firmantes y las fechas de firma se muestran en los recuadros.
Su autenticidad puede ser contrastada accediendo a la siguiente dirección: https://sede.carm.es/verificardocumentos e introduciendo del código seguro de verificación (CSV)



Asimismo, es el organismo administrativo encargado de impulsar, desarrollar y ejecutar la política regional en materia de empleo mediante la intermediación y orientación laboral, el fomento de políticas activas de empleo y la formación profesional, tanto ocupacional como continua, de acuerdo con los programas de formación profesional en vigor.

Su actividad está dirigida a facilitar a los trabajadores desempleados la obtención de un puesto de trabajo digno y adecuado, favorecer la promoción laboral y el reciclaje de los trabajadores así como facilitar a los empleadores la contratación de trabajadores con formación y experiencia adecuada a sus necesidades de producción de bienes y servicios.

Para el cumplimiento de tal finalidad, llevará a cabo en materia de empleo, las siguientes funciones:

a) Elaboración del Plan Regional de Empleo.
b) Elaborar Planes de Servicios Integrados para el Empleo, así como organizar y articular los convenios con Entidades asociadas de los servicios integrados para el empleo.
c) Establecer programas de difusión de la cultura empresarial y el autoempleo dirigido a emprendedores, pequeños empresarios, desempleados, profesionales y trabajadores de la economía social.
d) Establecer programas de fomento de empleo autónomo, así como las directrices generales de los programas de economía social para la creación de empleo estable.
e) Realizar estudios e informes sobre las distintas variables del mercado de trabajo y la evolución de los perfiles ocupacionales y los requerimientos profesionales.
f) Intermediación laboral para fomentar, coordinar y ejecutar programas que garanticen, de manera efectiva, la relación entre oferta y demanda de empleo, propiciando su mejora y adecuación a las exigencias del mercado laboral.
g) Elaborar los criterios para la evaluación y seguimiento de las actividades aprobadas en materia de formación y empleo y valorar los resultados alcanzados.
h) Planificar, ejecutar y coordinar las actividades de información, orientación, asistencia y apoyo a las personas desempleadas y ocupadas de manera integral, que faciliten la inserción laboral de unos y la mejora ocupacional de otros.
i) Impulsar, desarrollar y ejecutar programas de creación de empleo estable entre los colectivos de desempleados, y de forma específica los dirigidos a la mujer, grupos de edad, primer empleo, parados de larga duración y a colectivos en riesgo de exclusión social.
j) Ejercer las funciones, en el territorio de la Comunidad Autónoma de la Región de Murcia, relativas a las actividades de la Red EURES.
k) Gestionar los programas de escuelas taller y casas de oficios, incluyendo la programación, organización y gestión de las acciones, así como gestionar los talleres de empleo.
l) Ejercer las funciones relativas a la obligación de los empresarios de registrar, o en su caso comunicar, los contratos laborales, conforme a las previsiones legalmente establecidas.

LOPEZ ARAGON, MARIA ISABEL 31/03/2021 13:53:14
Esta es una copia auténtica imprimible de un documento electrónico administrativo archivado por la Comunidad Autónoma de Murcia, según artículo 27.3.c) de la Ley 39/2015. Los firmantes y las fechas de firma se muestran en los recuadros.
Su autenticidad puede ser contrastada accediendo a la siguiente dirección: https://sede.carm.es/verificardocumentos e introduciendo del código seguro de verificación (CSV)

m) Ejercer las funciones relativas a la inscripción y registro de demandantes de empleo, así como controlar el cumplimiento de las obligaciones que, como demandantes de empleo, tienen los solicitantes o beneficiarios de las prestaciones de desempleo.
n) Realizar los estudios estadísticos necesarios para el correcto seguimiento e interpretación de la evolución del empleo y la contratación, incluida la realizada por empresas de trabajo temporal.

Respecto a las funciones en materia de formación para el empleo del Servicio Regional de Empleo y Formación, dentro del ámbito territorial y competencial de la Comunidad Autónoma de Murcia, son las siguientes:

a) Elaborar el Plan Anual de Formación para el Empleo.
b) Planificar, ejecutar y controlar los programas de formación profesional ocupacional y continua de manera integrada, así como llevar a cabo las actuaciones, en el marco autonómico, de los Programas Nacionales de Formación en vigor.
c) Gestionar la formación profesional ocupacional de los centros propios, así como planificar, coordinar y controlar las acciones formativas de las entidades colaboradoras.
d) Cooperar con las entidades locales en la realización de planes formativos.
e) Establecer cauces de participación con los agentes sociales.
f) Elaborar los criterios de evaluación de acciones formativas y de valoración de resultados, así como los resultados de inserción laboral de los alumnos o, en su caso, de los resultados del reciclaje de ocupados, respecto a sus puestos de trabajo y desarrollar la evaluación de forma continua y sistemática de las actuaciones en materia de formación que se realizan.
g) Evaluar y aprobar las propuestas de actividades de formación ocupacional y continua presentadas por los centros colaboradores.
h) Elaborar programas de formación presencial, semipresencial y a distancia para los autónomos, pequeñas y medianas empresas, comerciantes, trabajadores, desempleados y la economía social.
i) Impulsar, en coordinación con otros organismos y entidades, a través del Centro Nacional de Formación Profesional, la elaboración de estudios sectoriales, las propuestas técnicas para determinar las enseñanzas mínimas e itinerarios formativos, así como el desarrollo de los planes anuales de formación y demás funciones previstas en el Real Decreto 631/ 1993, de 3 de mayo, por el que se regula el Plan Nacional de Formación e Inserción Profesional laboral las desviaciones observadas en relación con las condiciones de acreditación o autorización.
j) Informar y difundir los aspectos relativos al mercado de trabajo, orientando a los agentes económico- sociales sobre las ofertas formativas que ayuden a optimizar la utilización de los recursos humanos.
k) Conceder becas y ayudas para la realización o participación en cursos o experiencias de aprendizaje en contextos productivos, como prácticas no laborales, controlando su ejecución y el cumplimiento de los requisitos establecidos.

LOPEZ ARAGON, MARIA ISABEL 31/03/2021 13:53:14
Esta es una copia auténtica imprimible de un documento electrónico administrativo archivado por la Comunidad Autónoma de Murcia, según artículo 27.3.c) de la Ley 39/2015. Los firmantes y las fechas de firma se muestran en los recuadros.
Su autenticidad puede ser contrastada accediendo a la siguiente dirección: https://sede.carm.es/verificardocumentos e introduciendo del código seguro de verificación (CSV)



Funciones generales:

a) Establecer los criterios de reconocimiento y homologación de las entidades colaboradoras, así como la supervisión y control de su funcionamiento.
b) Elaborar la memoria anual de las actividades.
c) Suscribir convenios de colaboración para el cumplimiento de sus fines
d) La dirección y gestión del Observatorio Ocupacional para conocer la oferta y la demanda ocupacional, las necesidades y seguimiento de profesiones y la búsqueda de nuevos yacimientos de empleo
e) Gestionar en el ámbito de la Comunidad Autónoma las subvenciones y ayudas públicas recibidas para el empleo y la formación de otras administraciones o instituciones, así como sus acciones, a excepción de las destinadas al fomento de la economía social.
f) Cualquier otra que por norma de carácter legal o reglamentario, en materia de formación o empleo, le sea atribuida.

## 6.2. GESTIÓN INDIRECTA DE SERVICIOS PÚBLICOS, CONVENIOS Y OTRAS FORMAS DE COLABORACIÓN.

El SEF no gestiona de forma indirecta servicios públicos, ni tiene en vigor concesiones, conciertos, convenios y otras formas de colaboración de importe significativo.

## 6.3. BASES DE PRESENTACIÓN DE LAS CUENTAS ANUALES.

### 6.3.1. Imagen fiel.

Las cuentas anuales se formulan a partir de los registros de las operaciones de naturaleza presupuestaria, económica, financiera y patrimonial del Sistema de Información Contable Corporativo de la de la CARM. Se expresan en euros y se presentan de acuerdo con el contenido establecido en el artículo 108 del Decreto legislativo 1/1999, de 2 de diciembre, y con los principios contables públicos establecidos en la Orden de 27 de junio de 2017, del Consejero de Hacienda y Administraciones Públicas, por la que se aprueba el Plan General de Contabilidad Pública de la Región de Murcia, en lo sucesivo Orden de 27 de junio de 2017, del Consejero de Hacienda y Administraciones Públicas, con el objeto de mostrar la imagen fiel del patrimonio, de la situación financiera, del resultado económico patrimonial y de la ejecución de su presupuesto.

LOPEZ ARAGON, MARIA ISABEL 31/03/2021 13:53:14
Esta es una copia auténtica imprimible de un documento electrónico administrativo archivado por la Comunidad Autónoma de Murcia, según artículo 27.3.c) de la Ley 39/2015. Los firmantes y las fechas de firma se muestran en los recuadros.
Su autenticidad puede ser contrastada accediendo a la siguiente dirección: https://sede.carm.es/verificardocumentos e introduciendo del código seguro de verificación (CSV)



### 6.3.2. Comparación de la información.

El Plan General de contabilidad Pública de la Región de Murcia establece dentro del Marco Conceptual de la Contabilidad Pública, - en adelante PGCPRM- , los requisitos de la información a incluir en las cuentas anuales, entre los cuales se encuentra la comparabilidad de las mismas en distintos periodos económicos. A estos efectos, en las cuentas anuales del ejercicio 2020, de conformidad con el PGCPRM, se han incluido las cifras del ejercicio anterior.

### 6.3.3. Razones e incidencia en las cuentas anuales de los cambios en criterios de contabilización y corrección de errores.

En el ejercicio 2020 se han registrado en la cuenta 120 “Resultados de ejercicios anteriores”, ajustes en el Patrimonio Neto derivados de cambios de criterio contable o errores de ejercicios anteriores. El importe de estos ajustes está reflejado en el punto B Ajustes por cambios de criterios contables y corrección de errores, del Estado total de cambios en el Patrimonio Neto. Esto supone que el Patrimonio Neto inicial del ejercicio 2020 está ajustado por estos importes, siendo diferente al Patrimonio Neto reflejado en las cuentas anuales del ejercicio 2019.

Para reflejar los ajustes anteriores, las cifras del ejercicio 2020 se han modificado como se detalla a continuación:

- En la Cuenta del Resultado Económico Patrimonial, se ha incluido en la línea “(+ - ) Ajustes en la cuenta del resultado del ejercicio anterior” el importe de la cuenta 120 ”Resultados de ejercicios anteriores” por importe de -206.040,64.

- Como consecuencia del ajuste anterior, en el Balance se ha modificado por el mismo importe la cuenta 129 ”Resultado del ejercicio” correspondiente al ejercicio 2018 y este ajuste ha implicado la modificación de las contrapartidas que seguidamente se relacionan.

PASIVO:
En el epígrafe “C) PASIVO CORRIENTE. IV ACREEDORES Y OTRAS CUENTAS A PAGAR. 1 Acreedores por operaciones de gestión” por importe total de -7.000,00 euros derivado de anulación de obligaciones de ejercicios cerrados

ACTIVO:
En el epígrafe B) ACTIVO CORRIENTE. III. DEUDORES Y OTRAS CUENTAS A COBRAR. 1. Deudores por operaciones de gestión”, por importe total de -213.040,64 euros debido a anulación de derechos de ejercicios cerrados

LOPEZ ARAGON, MARIA ISABEL 31/03/2021 13:53:14
Esta es una copia auténtica imprimible de un documento electrónico administrativo archivado por la Comunidad Autónoma de Murcia, según artículo 27.3.c) de la Ley 39/2015. Los firmantes y las fechas de firma se muestran en los recuadros.
Su autenticidad puede ser contrastada accediendo a la siguiente dirección: https://sede.carm.es/verificardocumentos e introduciendo del código seguro de verificación (CSV)



#### 6.3.4. Información sobre cambios en estimaciones contables cuando sean significativos.

No se han efectuado cambios en las estimaciones contables utilizadas para la elaboración de las cuentas anuales.

## 6.4. NORMAS DE RECONOCIMIENTO Y VALORACIÓN.

Las normas de reconocimiento y valoración que han sido aplicadas en la formulación de las cuentas anuales son las establecidas en la Segunda Parte del Plan General de Contabilidad Pública de la Región de Murcia. Los criterios contables aplicados se desarrollan en los siguientes puntos:

### 6.4.1. INMOVILIZADO MATERIAL.

#### 6.4.1.1. Criterios de activación.

El inmovilizado material está constituido por activos tangibles, muebles e inmuebles, en los que concurren las siguientes características:
- Posee el Organismo para su uso en la producción o suministro de bienes y servicios o para sus propios propósitos administrativos.
- Se espera que tengan una vida útil mayor a un año.

Con carácter general, podrán excluirse del inmovilizado material y, por tanto, considerarse gasto del ejercicio, aquellos bienes muebles cuyo precio unitario e importancia relativa, dentro de la masa patrimonial, así lo aconsejen. En este sentido, de acuerdo con el apartado primero del artículo 1 de la Instrucción de operaciones de mantenimiento de la sección de bienes muebles del Inventario General de Bienes y Derechos de la Comunidad Autónoma de la Región de Murcia, aprobada a través de la Resolución de 24 de noviembre de 2017 de la Dirección General de Informática, Patrimonio y Telecomunicaciones "*son bienes muebles inventariables los bienes muebles no fungibles con vida útil superior a un año y cuyo valor de adquisición o alta sea igual o superior a mil euros*". Por lo expuesto, se excluyen del inmovilizado material y, por tanto, se consideran gasto del ejercicio, aquellos bienes muebles cuyo precio unitario sea inferior al umbral de 1.000 euros.

#### 6.4.1.2. Criterios sobre valoración inicial.

Las inversiones en bienes del inmovilizado material se valoran de acuerdo con el modelo del coste y dicho importe varía en función de su forma de adquisición. En particular, se han aplicado los siguientes criterios, entre otros:

- Los activos adquiridos mediante una transacción onerosa se valoran por su precio de adquisición; esto es, su precio de compra, incluidos los impuestos indirectos no recuperables que recaigan sobre la adquisición, así como cualquier coste directamente relacionado con la compra o puesta en condiciones del servicio del activo para el uso al que está destinado.

LOPEZ ARAGON, MARIA ISABEL 31/03/2021 13:53:14
Esta es una copia auténtica imprimible de un documento electrónico administrativo archivado por la Comunidad Autónoma de Murcia, según artículo 27.3.c) de la Ley 39/2015. Los firmantes y las fechas de firma se muestran en los recuadros.
Su autenticidad puede ser contrastada accediendo a la siguiente dirección: https://sede.carm.es/verificardocumentos e introduciendo del código seguro de verificación (CSV)



- En los activos adquiridos a terceros a un precio simbólico o nulo se aplican los criterios de valoración establecidos en la norma de reconocimiento y valoración nº 18ª "Transferencias y subvenciones".

- Para los bienes adquiridos en permuta se considera el valor razonable del activo recibido y las diferencias de valoración surgidas al dar de baja el activo entregado se imputan a la cuenta del resultado económico-patrimonial.

- Los bienes aflorados como consecuencia de la realización de un inventario físico se registran por su valor razonable si no ha sido posible establecer el valor contable correspondiente a su precio de adquisición o coste de producción original e importes susceptibles de activación.

- Para los activos recibidos en adscripción o cesión gratuita se aplican los criterios de valoración indicados en la norma de reconocimiento y valoración nº 19ª "Adscripciones y otras cesiones gratuitas de uso de bienes y derechos". No obstante, se establece la presunción de que las operaciones de adscripción o cesión son por un periodo indefinido o similar a la vida económica del bien recibido.

#### 6.4.1.3. Criterios sobre valoración posterior. Modelo del coste.

Tras su reconocimiento inicial como activo, todos los elementos del inmovilizado material, se contabilizan a su valoración inicial, incrementado, en su caso, por los desembolsos posteriores, y descontando la amortización acumulada practicada y la corrección valorativa acumulada por deterioro que hayan sufrido a lo largo de su vida útil.

#### 6.4.1.4. Criterios sobre capitalización de gastos financieros.

No se activan los gastos financieros de la financiación de la adquisición o construcción del inmovilizado no financiero.

#### 6.4.1.5. Criterios sobre los costes de ampliación, modernización y mejoras.

Los costes de ampliación, modernización o mejora se incorporan al activo como mayor valor del bien cuando suponen un aumento de su capacidad, productividad o alargamiento de su vida útil. Cuando en estas operaciones se sustituyan partes del activo, se da de baja el valor contable de la parte sustituida. Si no se puede determinar con fiabilidad el valor contable de la parte sustituida, la operación se registra como una reparación.

LOPEZ ARAGON, MARIA ISABEL 31/03/2021 13:53:14
Esta es una copia auténtica imprimible de un documento electrónico administrativo archivado por la Comunidad Autónoma de Murcia, según artículo 27.3.c) de la Ley 39/2015. Los firmantes y las fechas de firma se muestran en los recuadros.
Su autenticidad puede ser contrastada accediendo a la siguiente dirección: https://sede.carm.es/verificardocumentos e introduciendo del código seguro de verificación (CSV)



#### 6.4.1.6. Criterios sobre los costes de gran reparación o inspección general.

No se han registrado durante el ejercicio costes de este tipo.

#### 6.4.1.7. Criterios sobre costes de desmantelamiento del activo y restauración de su emplazamiento.

No se han registrado durante el ejercicio costes de este tipo.

#### 6.4.1.8. Criterios sobre la determinación del coste de los trabajos efectuados por la entidad para su inmovilizado material.

El Organismo no ha activado durante el ejercicio costes de este tipo.

#### 6.4.1.9. Criterios sobre amortización.

Los criterios de amortización aplicados son los recogidos en el apartado segundo de la Resolución de 14 de diciembre de 1999 de la Intervención General de la Administración del Estado, por la que se regulan determinadas operaciones contables a realizar a fin de ejercicio: amortizaciones del inmovilizado, provisiones y periodificación de gastos e ingresos. El método general de amortización, es el método de cuota lineal.

Por defecto, la base amortizable de cada elemento coincide con su valor contable, puesto que habitualmente se consideran nulos los valores residuales. El proceso de amortización se inicia en el momento de la puesta en funcionamiento del bien, tomándose como vida útil de cada clase de bienes, la correspondiente al período máximo establecido en las tablas de amortización de la normativa vigente relativa a la regulación del Impuesto de Sociedades. En la nota 5 de la Memoria se informa de la vida útil aplicada a cada clase de activo.

Los bienes del patrimonio histórico no se amortizan de acuerdo con lo previsto en la norma de reconocimiento y valoración 3ª del Plan General de Contabilidad Pública de la Región de Murcia, que establece: “Cuando los bienes del patrimonio histórico tengan una vida útil ilimitada o no sea posible estimarla con fiabilidad, no se les aplicará el régimen de amortización”.

LOPEZ ARAGON, MARIA ISABEL 31/03/2021 13:53:14
Esta es una copia auténtica imprimible de un documento electrónico administrativo archivado por la Comunidad Autónoma de Murcia, según artículo 27.3.c) de la Ley 39/2015. Los firmantes y las fechas de firma se muestran en los recuadros.
Su autenticidad puede ser contrastada accediendo a la siguiente dirección: https://sede.carm.es/verificardocumentos e introduciendo del código seguro de verificación (CSV)



#### 6.4.1.10. Criterios sobre correcciones valorativas por deterioro y reversión de las mismas.

Si existen indicios de que algún elemento del inmovilizado material pueda estar deteriorado, la corrección por deterioro de valor se determina por la cantidad que el valor contable del activo excede a su importe recuperable, siempre que la diferencia sea significativa. No se han practicado durante el ejercicio correcciones valorativas por deterioro.

### 6.4.2. INVERSIONES INMOBILIARIAS.

Se trata de inmuebles (terrenos o edificios) que se tienen para obtener rentas, plusvalías o ambas, a través de su arrendamiento o enajenación, sin que sea ninguna de estas una finalidad de la entidad.

De acuerdo con lo previsto en el punto 2 de la disposición transitoria cuarta de la Orden de 27 de junio de 2017, del Consejero de Hacienda y Administraciones Públicas, “solamente se clasifican como inversiones inmobiliarias los inmuebles que figuren en situación de arrendados en el Inventario, en tanto no se diferencien los inmuebles mantenidos para obtener plusvalías”.

A las inversiones inmobiliarias se les aplican los mismos criterios que los señalados para el inmovilizado material.

### 6.4.3. INMOVILIZADO INTANGIBLE.

#### 6.4.3.1. Criterios de activación.

Se trata de bienes intangibles y derechos susceptibles de valoración económica de carácter no monetario y sin apariencia física que, cumpliendo las características de permanencia en el tiempo y utilización en la producción de bienes y servicios, o constituyendo una fuente de recursos de la entidad, son identificables. Es decir, son separables y susceptibles de ser enajenados, cedidos, arrendados, intercambiados o librados para su explotación; o surgen de derechos contractuales o de otros derechos legales, con independencia de que estos derechos sean transferibles o separables de otros derechos u obligaciones.

Los gastos de investigación se consideran gastos del ejercicio. No se han activado gastos de desarrollo.

Se activa como inmovilizado intangible el importe satisfecho por la propiedad, o por el derecho al uso o a la concesión del uso, de las distintas manifestaciones de la propiedad industrial o de la propiedad intelectual.

LOPEZ ARAGON, MARIA ISABEL 31/03/2021 13:53:14
Esta es una copia auténtica imprimible de un documento electrónico administrativo archivado por la Comunidad Autónoma de Murcia, según artículo 27.3.c) de la Ley 39/2015. Los firmantes y las fechas de firma se muestran en los recuadros.
Su autenticidad puede ser contrastada accediendo a la siguiente dirección: https://sede.carm.es/verificardocumentos e introduciendo del código seguro de verificación (CSV)

Asimismo, se activa como inmovilizado intangible el importe satisfecho por los programas informáticos, o por el derecho al uso de los mismos, cuando esté prevista su utilización en varios ejercicios. Los programas informáticos integrados en un equipo que no puedan funcionar sin él se tratan como elementos del inmovilizado material. Este mismo criterio se aplica al sistema operativo de un ordenador.

#### 6.4.3.2. Criterios sobre valoración inicial y valoración posterior.

El Organismo aplica los mismos criterios establecidos en la norma de reconocimiento y valoración 2ª sobre “Inmovilizado material”, que se detallan en el apartado 6.4.1 de la presente Memoria.

#### 6.4.3.3. Criterios de amortización.

Los criterios de amortización aplicados son los recogidos en el apartado 6.4.1 de la presente Memoria para el inmovilizado material. En la nota 6.6.5 de la Memoria se informa de la vida útil aplicada a cada clase de activo. Ningún elemento del inmovilizado intangible se ha considerado que tiene vida útil indefinida.

#### 6.4.3.4. Criterios sobre correcciones valorativas por deterioro y reversión de las mismas.

Si existen indicios de que algún elemento del inmovilizado inmaterial pueda estar deteriorado, la corrección por deterioro de valor se determina por la cantidad que el valor contable del activo excede a su importe recuperable, siempre que la diferencia sea significativa. No se han practicado durante el ejercicio correcciones valorativas por deterioro.

### 6.4.4. ARRENDAMIENTOS.

Se entiende arrendamiento cualquier acuerdo, con independencia de su instrumentación jurídica, por el que el arrendador cede al arrendatario, a cambio de percibir una suma única de dinero o una serie de pagos o cuotas, el derecho a utilizar un activo durante un periodo de tiempo determinado.

El Organismo considera que si de las condiciones económicas de los correspondientes acuerdos de arrendamiento no se deduce que se transfieren sustancialmente todos los riesgos y ventajas inherentes a la propiedad del activo objeto del contrato, no se calificarán como financieros, sino como operativos.

Las cuotas derivadas de los arrendamientos operativos son reconocidas como gastos o ingresos, según proceda, en el resultado del ejercicio en que se devenguen durante el plazo del arrendamiento.

LOPEZ ARAGON, MARIA ISABEL 31/03/2021 13:53:14
Esta es una copia auténtica imprimible de un documento electrónico administrativo archivado por la Comunidad Autónoma de Murcia, según artículo 27.3.c) de la Ley 39/2015. Los firmantes y las fechas de firma se muestran en los recuadros.
Su autenticidad puede ser contrastada accediendo a la siguiente dirección: https://sede.carm.es/verificardocumentos e introduciendo del código seguro de verificación (CSV)

### 6.4.5. PERMUTAS.

Para los bienes adquiridos en permuta, se considera el valor razonable del activo recibido y las diferencias de valoración surgidas al dar de baja el activo entregado se imputan a la cuenta del resultado económico-patrimonial.

### 6.4.6. ACTIVOS Y PASIVOS FINANCIEROS.

a) Clasificación y valoración de los activos y pasivos financieros.

a.1) Son activos financieros, el dinero en efectivo, los instrumentos de capital o de patrimonio neto de otra entidad y los derechos de recibir efectivo u otro activo financiero de un tercero o de intercambiar con un tercero activos o pasivos financieros en condiciones potencialmente favorables.

A efectos de su valoración, se clasifican inicialmente en alguna de las siguientes categorías:

- Créditos y partidas a cobrar.

En esta categoría se incluyen los créditos por operaciones derivadas de la actividad habitual, así como otros activos financieros que no siendo instrumentos de patrimonio ni negociándose en un mercado activo, generan flujos de efectivo de importe determinado o determinable y respecto de los cuales se espera recuperar todo el desembolso realizado por la entidad, excluidas las razones imputables al deterioro crediticio.

Las fianzas y depósitos constituidos se valoran por el importe entregado, sin actualizar. Los créditos y partidas a cobrar con vencimiento a corto plazo sin tipo de interés contractual, se valoran por su valor nominal. Por su parte, las partidas a cobrar con vencimiento a largo plazo que no tengan un tipo de interés contractual se valoran por el nominal y los préstamos concedidos a largo plazo con intereses subvencionados se valoran por el importe entregado.

Los costes de transacción que sean directamente atribuibles a la adquisición de los activos financieros clasificados en esta categoría, se ha considerado que tienen poca importancia relativa por lo se imputan directamente a resultados del ejercicio.

Las partidas a cobrar sin tipo de interés contractual que se hayan valorado inicialmente por su valor nominal, y los préstamos concedidos con intereses subvencionados que se hayan valorado inicialmente por el importe entregado, continúan valorándose por dichos importes, salvo que se hubieran deteriorado.

LOPEZ ARAGON, MARIA ISABEL 31/03/2021 13:53:14
Esta es una copia auténtica imprimible de un documento electrónico administrativo archivado por la Comunidad Autónoma de Murcia, según artículo 27.3.c) de la Ley 39/2015. Los firmantes y las fechas de firma se muestran en los recuadros.
Su autenticidad puede ser contrastada accediendo a la siguiente dirección: https://sede.carm.es/verificardocumentos e introduciendo del código seguro de verificación (CSV)



- Inversiones mantenidas hasta el vencimiento.

El Organismo no tiene inversiones mantenidas hasta el vencimiento.

- Activos financieros a valor razonable con cambios en resultados.

No ha habido durante el ejercicio activos financieros clasificados en esta categoría.

- Inversiones en el patrimonio de entidades del grupo, multigrupo y asociadas.

El Organismo no tiene inversiones en el patrimonio de entidades del grupo, multigrupo y asociadas.
En esta categoría se incluyen los activos financieros correspondientes a las entidades del grupo, multigrupo y asociadas de acuerdo con la definición de las normas para la formulación de las cuentas anuales consolidadas en el ámbito del sector público aprobadas por la Orden HAP/1489/2013, de 18 de julio.

Las inversiones en el patrimonio de entidades del grupo, multigrupo y asociadas se valoran inicialmente al coste, que equivaldrá al valor razonable de la contraprestación entregada más los costes de transacción que les sean directamente atribuibles.

Posteriormente a su reconocimiento inicial se valoran por su coste inicial, menos, en su caso, el importe acumulado de las correcciones valorativas por deterioro.

- Activos financieros disponibles para la venta.

En esta categoría se incluyen todos los activos financieros que no cumplan los requisitos para ser incluidos en alguna de las categorías anteriores.

Se valoran inicialmente por su valor razonable que, salvo evidencia en contrario, será el precio de la transacción, que equivaldrá al valor razonable de la contraprestación entregada más los costes de transacción que les sean directamente atribuibles.

Posteriormente a su valoración inicial, se valoran por su valor razonable, sin deducir los costes de transacción en que se pudiera incurrir en su enajenación. Los cambios que se produzcan en el valor razonable se registrarán directamente en el patrimonio neto, hasta la enajenación o deterioro del activo financiero, momento en que se imputará a resultados.

LOPEZ ARAGON, MARIA ISABEL 31/03/2021 13:53:14
Esta es una copia auténtica imprimible de un documento electrónico administrativo archivado por la Comunidad Autónoma de Murcia, según artículo 27.3.c) de la Ley 39/2015. Los firmantes y las fechas de firma se muestran en los recuadros.
Su autenticidad puede ser contrastada accediendo a la siguiente dirección: https://sede.carm.es/verificardocumentos e introduciendo del código seguro de verificación (CSV)



a.2) La totalidad de los pasivos financieros, a efectos de su valoración, se clasifican inicialmente en la categoría de pasivos financieros a coste amortizado.

En esta categoría se incluyen débitos y partidas a pagar por operaciones derivadas de la actividad habitual, deudas con entidades de crédito, deudas representadas en valores negociables emitidos con la intención de mantenerlos hasta el vencimiento, así como otros débitos y partidas a pagar.

Como norma general, los débitos y las partidas a pagar con vencimiento a corto plazo sin interés contractual se valoran, tanto en el momento del reconocimiento inicial como posteriormente, por su valor nominal.

Por su parte, tanto en el momento del reconocimiento inicial como posteriormente, las partidas a pagar con vencimiento a largo plazo que no tengan un tipo de interés contractual se valoran por el valor nominal y los préstamos recibidos a largo plazo con intereses subvencionados se valoran por el importe recibido; en ambos casos, cuando el efecto global de no actualizar los flujos no es significativo.

En todo caso, las fianzas y los depósitos recibidos se valoran siempre por el importe recibido, sin actualizar.

b) Criterios aplicados para determinar la existencia de evidencia objetiva de deterioro de los activos financieros, así como de registro de corrección de valor y su reversión y la baja definitiva de activos financieros deteriorados.

En el caso de los créditos y partidas a cobrar, al menos al cierre del ejercicio, se efectúan las revisiones oportunas para detectar la necesidad de practicar correcciones valorativas por deterioro de valor, así como la conveniencia de revertirlas en aquellos casos en los que ya no sean procedentes. Tanto las correcciones de valor como las reversiones se reconocen en la cuenta del resultado económico patrimonial.

El deterioro de los deudores por operaciones de gestión y otras cuentas a cobrar se calcula mediante la aplicación de los porcentajes establecidos en las Resoluciones de la Intervención General de la CARM, de 26 de diciembre de 2014, por la que se aprueba la Instrucción de contabilidad reguladora de los criterios para la determinación de los derechos de cobro de la Administración general de la CARM y sus Organismos Autónomos.

Así pues, como regla general, los criterios para la determinación de los derechos pendientes de cobro que se consideran de difícil o imposible recaudación, o derechos de dudoso cobro, son los siguientes: a) Los derechos pendientes de cobro liquidados dentro de los presupuestos de los dos ejercicios anteriores al que corresponde la liquidación, se minorarán en un 25 por ciento; b) Los derechos pendientes de cobro liquidados dentro de los presupuestos del ejercicio tercero anterior al que corresponde la liquidación, se minorarán en un 50 por ciento; c) Los derechos pendientes de cobro liquidados dentro de los presupuestos de los ejercicios

LOPEZ ARAGON, MARIA ISABEL 31/03/2021 13:53:14
Esta es una copia auténtica imprimible de un documento electrónico administrativo archivado por la Comunidad Autónoma de Murcia, según artículo 27.3.c) de la Ley 39/2015. Los firmantes y las fechas de firma se muestran en los recuadros.
Su autenticidad puede ser contrastada accediendo a la siguiente dirección: https://sede.carm.es/verificardocumentos e introduciendo del código seguro de verificación (CSV)



cuarto a quinto anteriores al que corresponde la liquidación, se minorarán en un 75 por ciento; d) Los derechos pendientes de cobro liquidados dentro de los presupuestos de los restantes ejercicios anteriores al que corresponde la liquidación, se minorarán en un 100 por ciento.

En cuanto la baja definitiva de activos financieros deteriorados, para los créditos derivados de ingresos de naturaleza pública, se aplica lo dispuesto en los artículos 61 a 63 del Reglamento General de Recaudación, relativos a concepto de deudor fallido y crédito incobrable, efectos de la baja provisional por insolvencia, y revisión de fallidos y rehabilitación de créditos incobrables, respectivamente.

c) Criterios aplicados para el registro de la baja de activos financieros y pasivos financieros.

Los activos financieros se dan de baja en cuentas cuando hayan expirado o se hayan transmitido los derechos sobre los flujos de efectivo que el activo genera, siempre que, en este último caso, se hayan transferido de forma sustancial los riesgos y ventajas inherentes a la propiedad del activo financiero. En caso de producirse una diferencia entre la contraprestación recibida y el valor contable, se imputará al resultado del ejercicio en que tenga lugar la baja en cuentas.

Por su parte, los pasivos financieros se dan de baja cuando se hayan extinguido, esto es, cuando la obligación que dio origen al correspondiente pasivo se haya cumplido o cancelado. En caso de producirse una diferencia entre el valor contable y la contraprestación entregada, se reconocerá en el resultado del ejercicio en que tenga lugar la baja en cuentas.

d) Contratos de garantía financiera.

Un contrato de garantía financiera es un contrato que exige que el emisor efectúe pagos para rembolsar al tenedor por la pérdida en la que incurre cuando un deudor específico incumpla su obligación de pago, de acuerdo con las condiciones, originales o modificadas, de un instrumento de deuda, tal como una fianza o un aval. El emisor de un contrato de garantía financiera registra las comisiones o primas a percibir conforme se devenguen, imputándose a resultados como ingreso financiero, de forma lineal a lo largo de la vida de la garantía. Los avales y demás garantías concedidas se provisionan por la parte del importe a desembolsar al beneficiario que se estime no recuperable.

e) Inversiones en entidades del grupo, multigrupo y asociadas: criterio aplicado para registrar las correcciones valorativas por deterioro.

El Organismo no tiene inversiones en el patrimonio de entidades del grupo, multigrupo y asociadas.

LOPEZ ARAGON, MARIA ISABEL 31/03/2021 13:53:14
Esta es una copia auténtica imprimible de un documento electrónico administrativo archivado por la Comunidad Autónoma de Murcia, según artículo 27.3.c) de la Ley 39/2015. Los firmantes y las fechas de firma se muestran en los recuadros.
Su autenticidad puede ser contrastada accediendo a la siguiente dirección: https://sede.carm.es/verificardocumentos e introduciendo del código seguro de verificación (CSV)

f) Los criterios empleados en la determinación de los ingresos o gastos procedentes de las distintas categorías de instrumentos financieros.

Los intereses devengados con posterioridad al momento de la adquisición se reconocerán como resultados del ejercicio. A estos efectos, en la valoración inicial de los activos financieros se registran de forma independiente, atendiendo a su vencimiento, el importe de los intereses explícitos devengados y no vencidos en dicho momento.

### 6.4.7. COBERTURAS CONTABLES.

A 31 de diciembre de 2020 el Organismo no tiene instrumentos de cobertura.

### 6.4.8. EXISTENCIAS.

El Organismo no tiene existencias.

### 6.4.9. ACTIVOS CONSTRUIDOS O ADQUIRIDOS PARA OTRAS ENTIDADES.

El Organismo no tiene activos construidos o adquiridos para otras entidades.

### 6.4.10. TRANSACCIONES EN MONEDA EXTRANJERA.

Las transacciones en moneda extranjera se registran en el momento de su reconocimiento inicial en euros, aplicando al importe correspondiente en moneda extranjera el tipo de cambio al contado existente en la fecha de la operación.

El Organismo no dispone de saldos denominados en moneda extranjera.

### 6.4.11. INGRESOS Y GASTOS.

Los ingresos y gastos del ejercicio se reconocen en función de la corriente real de bienes y servicios que los mismos representan, y no en el momento en que se produzca la corriente monetaria o financiera derivada de aquéllos.

LOPEZ ARAGON, MARIA ISABEL 31/03/2021 13:53:14
Esta es una copia auténtica imprimible de un documento electrónico administrativo archivado por la Comunidad Autónoma de Murcia, según artículo 27.3.c) de la Ley 39/2015. Los firmantes y las fechas de firma se muestran en los recuadros.
Su autenticidad puede ser contrastada accediendo a la siguiente dirección: https://sede.carm.es/verificardocumentos e introduciendo del código seguro de verificación (CSV)



Presupuestariamente, los ingresos y gastos se incorporan a la liquidación presupuestaria en el momento en que se produce el acto administrativo de reconocimiento de los respectivos derechos y obligaciones.

Al menos a la fecha de cierre del período, aunque no hayan sido dictados los mencionados actos, también deberán reconocerse en la cuenta del resultado económico-patrimonial o en el estado de cambios en el patrimonio neto los gastos e ingresos devengados hasta dicha fecha.

En este sentido, en fin de ejercicio, los gastos devengados de naturaleza no financiera hasta dicha fecha que no hayan sido imputados al presupuesto se registran mediante la cuenta 413 “Acreedores por operaciones devengadas”.

### 6.4.12. PROVISIONES Y CONTINGENCIAS.

Se reconoce una provisión cuando el Organismo tiene una obligación presente (legal, contractual o implícita) resultado de un suceso pasado que, probablemente, implicará la entrega de unos recursos que se pueden estimar de forma fiable.

Las provisiones se registran por la mejor estimación del desembolso que se espera sea necesario para cancelar la obligación presente.

Para la cuantificación de las provisiones, se recurre a informes internos y a la experiencia de la entidad en sucesos similares, que permitan establecer la base de las estimaciones de cada uno de los desenlaces posibles, así como de su efecto financiero.

### 6.4.13. TRANSFERENCIAS Y SUBVENCIONES.

#### 6.4.13.1. Transferencias y subvenciones recibidas.

Las transferencias se imputan al resultado del ejercicio en que se reconocen.

Las subvenciones que tengan carácter reintegrable se registran como pasivos hasta que cumplan las condiciones para considerarse no reintegrable, mientras que las subvenciones no reintegrables se registran como ingresos directamente imputados al patrimonio neto y se reconocen como ingresos del ejercicio sobre una base sistemática y racional de forma correlacionada con los gastos derivados de la subvención.

LOPEZ ARAGON, MARIA ISABEL 31/03/2021 13:53:14
Esta es una copia auténtica imprimible de un documento electrónico administrativo archivado por la Comunidad Autónoma de Murcia, según artículo 27.3.c) de la Ley 39/2015. Los firmantes y las fechas de firma se muestran en los recuadros.
Su autenticidad puede ser contrastada accediendo a la siguiente dirección: https://sede.carm.es/verificardocumentos e introduciendo del código seguro de verificación (CSV)



A estos efectos, una subvención se considera no reintegrable cuando existe un acuerdo individualizado de concesión de la subvención y se han cumplido todas las condiciones establecidas para su concesión y no existen dudas razonables de que se cobrará.

Las transferencias y subvenciones de carácter monetario se valoran por el valor razonable del importe concedido referido al momento de su reconocimiento. Por su parte, las transferencias y subvenciones de carácter no monetario o en especie se valoran por el valor razonable del elemento recibido en el momento del reconocimiento.

Las subvenciones no reintegrables relacionadas con la adquisición del inmovilizado material, se imputan como ingresos del ejercicio en proporción a la amortización de los correspondientes activos o, en su caso, cuando se produzca la venta, corrección valorativa por deterioro o baja en el balance.

Por otra parte, las subvenciones no reintegrables relacionadas con gastos específicos se reconocen en la cuenta del resultado económico patrimonial en el mismo ejercicio en que se devengan los correspondientes gastos.

No obstante lo señalado en los dos párrafos anteriores, durante el ejercicio 2020 se ha aplicado lo dispuesto en el apartado 3 de la disposición transitoria cuarta de la Orden de 27 de junio de 2017, del Consejero de Hacienda y Administraciones Públicas, y, por tanto, se han imputado al resultado del ejercicio las subvenciones recibidas.

#### 6.4.13.2. Transferencias y subvenciones otorgadas.

Las transferencias y subvenciones otorgadas se contabilizan como gastos en el momento en que se tenga constancia de que se han cumplido las condiciones establecidas para su percepción.

### 6.4.14. Actividades conjuntas.

El Organismo no ha realizado durante el ejercicio actividades conjuntas que no requieren la constitución de una persona jurídica independiente de la misma.

### 6.4.15. Activos en estado de venta.

No existen activos en estado de venta.

LOPEZ ARAGON, MARIA ISABEL 31/03/2021 13:53:14
Esta es una copia auténtica imprimible de un documento electrónico administrativo archivado por la Comunidad Autónoma de Murcia, según artículo 27.3.c) de la Ley 39/2015. Los firmantes y las fechas de firma se muestran en los recuadros.
Su autenticidad puede ser contrastada accediendo a la siguiente dirección: https://sede.carm.es/verificardocumentos e introduciendo del código seguro de verificación (CSV)



## 6.5. INMOVILIZADO MATERIAL.

### 6.5.1. Análisis del movimiento durante el ejercicio de cada partida del balance incluida en este epígrafe y de sus correspondientes amortizaciones acumuladas y correcciones valorativas acumuladas:

| DESCRIPCIÓN | SALDO INICIAL | ENTRADAS | AUMENTO POR TRASPASO | SALIDAS | DISMINUCIÓN POR TRASPASO | CORRECCIONES POR DETERIORO | AMORTIZACIONES | SALDO FINAL |
|---|---|---|---|---|---|---|---|---|
| 1. TERRENOS | 4.683.950,85 | 0,00 | 0,00 | 249.726,15 | 0,00 | 0,00 | 0,00 | 4.434.224,70 |
| 2. CONSTRUCCIONES | 18.388.871,53 | 89.661,08 | 0,00 | 354.143,24 | 0,00 | 0,00 | 207.276,50 | 17.917.112,87 |
| 3. INFRAESTRUCTURAS | 0,00 | 0,00 | 0,00 | 0,00 | 0,00 | 0,00 | 0,00 | 0,00 |
| 4. BIENES DEL PATRIMONIO HISTÓRICO | 0,00 | 0,00 | 0,00 | 0,00 | 0,00 | 0,00 | 0,00 | 0,00 |
| 5. OTRO INMOVILIZADO MATERIAL | 1.438.591,09 | 90.862,66 | 0,00 | 26.992,97 | 0,00 | 0,00 | 146.118,40 | 1.356.342,38 |
| 6. INMOVILIZACIONES EN CURSO Y ANTICIPOS | 49.750,97 | 33.008,80 | 0,00 | 0,00 | 0,00 | 0,00 | 0,00 | 82.759,77 |
| TOTAL | 24.561.164,44 | 213.532,54 | 0,00 | 630.862,36 | 0,00 | 0,00 | 353.394,90 | 23.790.439,72 |

### 6.5.2. Información:

a) Costes estimados de desmantelamiento del activo y de la restauración de su emplazamiento, incluidos como mayor valor de los activos, así como grandes reparaciones o inspecciones generales incorporadas, especificando las circunstancias que se han tenido en cuenta para su valoración.

En el ejercicio 2020 no se han registrado por el correspondiente Organismo este tipo de costes.

LOPEZ ARAGON, MARIA ISABEL 31/03/2021 13:53:14
Esta es una copia auténtica imprimible de un documento electrónico administrativo archivado por la Comunidad Autónoma de Murcia, según artículo 27.3.c) de la Ley 39/2015. Los firmantes y las fechas de firma se muestran en los recuadros.
Su autenticidad puede ser contrastada accediendo a la siguiente dirección: https://sede.carm.es/verificardocumentos e introduciendo del código seguro de verificación (CSV)



b) Vidas útiles empleadas en los diferentes tipos de elementos del inmovilizado material de acuerdo con la estructura que se detalla a continuación:

| DENOMINACIÓN | CUENTA BALANCE | AÑOS VIDA ÚTIL |
|---|---|---|
| Construcciones | 211 | 100 |
| Maquinaria | 214 | 18 |
| Utillaje | 214 | 8 |
| Instalaciones técnicas y otras instalaciones | 215 | 20 |
| Mobiliario | 216 | 20 |
| Equipos proceso información | 217 | 8 |
| Elementos de transporte marítimo | 218 | 20 |
| Elementos de transporte terrestre | 218 | 14 |
| Otro inmovilizado material | 219 | 14 |

c) Cambios de estimación que afecten a valores residuales, a los costes estimados de desmantelamiento del activo y la restauración de su emplazamiento, vidas útiles y métodos de amortización, así como grandes reparaciones o inspecciones generales.

Sin datos.

d) Importe de los gastos financieros capitalizados, en su caso, en el ejercicio.

El Organismo no ha registrado este tipo de gastos.

e) Criterio utilizado para determinar el valor razonable de los bienes valorados de acuerdo con el modelo de revalorización, en particular, del ejercicio en que se ha efectuado la última revalorización. Según lo indicado en el apartado 1 de la nota 6.4 de esta Memoria, las inversiones en bienes del inmovilizado material se valoran de acuerdo con el modelo del coste.

LOPEZ ARAGON, MARIA ISABEL 31/03/2021 13:53:14
Esta es una copia auténtica imprimible de un documento electrónico administrativo archivado por la Comunidad Autónoma de Murcia, según artículo 27.3.c) de la Ley 39/2015. Los firmantes y las fechas de firma se muestran en los recuadros.
Su autenticidad puede ser contrastada accediendo a la siguiente dirección: https://sede.carm.es/verificardocumentos e introduciendo del código seguro de verificación (CSV)



f) Corrección valorativa por deterioro de cuantía significativa, reconocida o revertida durante el ejercicio para un inmovilizado material individual.
Sin datos.

g) Bienes recibidos en adscripción, a nivel partida de balance, con indicación, de su valor activado, amortización y correcciones valorativas por deterioro acumuladas.

| CUENTA CONTABLE | VALOR ACTIVADO | AMORTIZACIÓN ACUMULADA | CORRECCIÓN VALORATIVA |
|---|---|---|---|
| 1. TERRENOS | 3.515.704,65 | 0,00 | 0,00 |
| 2. CONSTRUCCIONES | 15.214.993,52 | 2.216.619,15 | 0,00 |
| 3. INFRAESTRUCTURAS | 1.082.433,97 | 1.050.166,16 | 0,00 |

En el ejercicio 2004 se adscribió al SEF parte de un inmueble situado en la Avenida Infante Juan Manuel de Murcia que fue adquirido por la Comunidad Autónoma de la Región de Murcia en 1996. El SEF registró este inmueble por importe de 1.737.049 euros en base a una tasación de fecha 2 de enero de 2004 realizada por la Dirección General de Patrimonio de la CARM (1.828.179 euros desde final del ejercicio 2013 por habérsele incorporado mejoras en ejercicios anteriores). La normativa sobre contabilidad pública establece que en este caso los bienes se deben valorar por el precio de adquisición o coste de producción y en caso de adscripción, el ente beneficiario de dichos bienes, debe registrarlos por el valor neto de los mismos en la contabilidad del adscribiente. No obstante, la Dirección General de Patrimonio argumentó que tras la implantación de un nuevo programa informático (SIGEPAL), realizó una depuración de su inventario de bienes inmuebles de los cuales no se llevaban anteriormente registros contables individualizados, y además, el inmueble mencionado fue adscrito por partes a distintos organismos.
Por estos motivos, la Dirección General de Patrimonio no dispuso de datos suficientes para cuantificar correctamente el valor de coste de cada una de estas partes en las que se ha dividió el inmueble, por lo que tomó como valor contable activado a la fecha en que se produjo la mencionada depuración, el correspondiente a las tasaciones realizadas.

h) Identificación de los bienes recibidos en adscripción durante el ejercicio.

El Organismo no ha recibido bienes en adscripción en 2020.

i) Identificación de los entes a los que se haya entregado bienes en adscripción.

El Organismo no ha realizado adscripciones en 2020.

LOPEZ ARAGON, MARIA ISABEL 31/03/2021 13:53:14
Esta es una copia auténtica imprimible de un documento electrónico administrativo archivado por la Comunidad Autónoma de Murcia, según artículo 27.3.c) de la Ley 39/2015. Los firmantes y las fechas de firma se muestran en los recuadros.
Su autenticidad puede ser contrastada accediendo a la siguiente dirección: https://sede.carm.es/verificardocumentos e introduciendo del código seguro de verificación (CSV)



j) Identificación de los bienes recibidos en cesión durante el ejercicio de acuerdo con la estructura que se indica a continuación:

El Organismo no ha recibido bienes en cesión en 2020.

k) Identificación de los entes a los que se haya entregado bienes en cesión durante el ejercicio.

El Organismo no ha realizado cesiones en 2020.

l) Arrendamientos financieros y otras operaciones de naturaleza similar de importe significativo sobre bienes del inmovilizado material, sin perjuicio de la información requerida en otras partes de la memoria.

Sin datos

m) Cualquier otra circunstancia de carácter sustantivo que afecte a bienes del inmovilizado material, tal como garantías, restricciones de titularidad, litigios y situaciones análogas.

Sin datos

## 6.6. INVERSIONES INMOBILIARIAS.

En su caso, de acuerdo con el apartado 2 de la disposición transitoria cuarta de la Orden de 27 de junio de 2017 del Consejero de Hacienda y Administraciones Públicas, se incluirá información sobre los bienes inmuebles de titularidad del correspondiente Organismo que figuran como arrendados en el Inventario General de Bienes y Derechos de la CARM, de acuerdo con la información requerida en la nota anterior sobre inmovilizado material.

El Organismo no tiene registrados en el balance bienes de esta clase.

LOPEZ ARAGON, MARIA ISABEL 31/03/2021 13:53:14
Esta es una copia auténtica imprimible de un documento electrónico administrativo archivado por la Comunidad Autónoma de Murcia, según artículo 27.3.c) de la Ley 39/2015. Los firmantes y las fechas de firma se muestran en los recuadros.
Su autenticidad puede ser contrastada accediendo a la siguiente dirección: https://sede.carm.es/verificardocumentos e introduciendo del código seguro de verificación (CSV)



## 6.7. INMOVILIZADO INTANGIBLE.

### 6.7.1. Análisis del movimiento durante el ejercicio de cada partida del balance incluida en este epígrafe y de sus correspondientes amortizaciones acumuladas y correcciones valorativas acumuladas.

| DESCRIPCIÓN | SALDO INICIAL | ENTRADAS | AUMENTO POR TRASPASO | SALIDAS | DISMINUCIÓN POR TRASPASO | CORRECCIONES POR DETERIORO | AMORTIZACIONES | SALDO FINAL |
|---|---|---|---|---|---|---|---|---|
| 1. Inversión en investigación y desarrollo | 0,00 | 0,00 | 0,00 | 0,00 | 0,00 | 0,00 | 0,00 | 0,00 |
| 2. Propiedad industrial e intelectual | 0,00 | 0,00 | 0,00 | 0,00 | 0,00 | 0,00 | 0,00 | 0,00 |
| 3. Aplicaciones informáticas | 65.307,31 | 0,00 | 0,00 | 0,00 | 0,00 | 0,00 | 33.204,60 | 32.102,71 |
| 4. Inversiones sobre activos utilizados en régimen de arrendamiento o cedidos | 0,00 | 0,00 | 0,00 | 0,00 | 0,00 | 0,00 | 0,00 | 0,00 |
| 5. Otro inmovilizado intangible | 0,00 | 0,00 | 0,00 | 0,00 | 0,00 | 0,00 | 0,00 | 0,00 |
| TOTAL | 65.307,31 | 0,00 | 0,00 | 0,00 | 0,00 | 0,00 | 33.204,60 | 32.102,71 |

### 6.7.2. Información sobre:

a) Vidas útiles empleadas en los diferentes tipos de elementos del inmovilizado intangible de acuerdo con la estructura que se detalla a continuación: Este informe se adaptará por cada Organismo si fuera necesario.

LOPEZ ARAGON, MARIA ISABEL 31/03/2021 13:53:14
Esta es una copia auténtica imprimible de un documento electrónico administrativo archivado por la Comunidad Autónoma de Murcia, según artículo 27.3.c) de la Ley 39/2015. Los firmantes y las fechas de firma se muestran en los recuadros.
Su autenticidad puede ser contrastada accediendo a la siguiente dirección: https://sede.carm.es/verificardocumentos e introduciendo del código seguro de verificación (CSV)



| Denominación | Cuenta balance | Años vida útil |
|---|---|---|
| Propiedad industrial | 203 | 10 |
| Propiedad intelectual | 203 | 4 |
| Aplicaciones informáticas | 206 | 6 |

b) Cambios de estimación que afecten a valores residuales, vidas útiles y métodos de amortización.

Sin datos.

c) Importe de los gastos financieros capitalizados, en su caso, en el ejercicio.

El Organismo no ha registrado este tipo de gastos.

d) Criterio utilizado para determinar el valor razonable de los bienes valorados de acuerdo con el modelo de revalorización, en particular del ejercicio en que se ha efectuado la última revalorización. Según lo indicado en el apartado 1 de la nota 6.4 de esta Memoria, las inversiones en bienes del inmovilizado intangible se valoran de acuerdo con el modelo del coste.

e) Corrección valorativa por deterioro de cuantía significativa, reconocida o revertida durante el ejercicio para un inmovilizado intangible individual.
Sin datos.

f) Importe agregado de los desembolsos por investigación y desarrollo que se han reconocido como gastos durante el ejercicio, así como la justificación del cumplimiento de las circunstancias que soportan la capitalización de gastos de investigación y desarrollo.

El Organismo en el ejercicio 2020 no ha registrado este tipo de gastos.

g) Cualquier otra circunstancia de carácter sustantivo que afecte al inmovilizado intangible, tal como garantías, restricciones de titularidad, litigios y situaciones análogas.

LOPEZ ARAGON, MARIA ISABEL 31/03/2021 13:53:14
Esta es una copia auténtica imprimible de un documento electrónico administrativo archivado por la Comunidad Autónoma de Murcia, según artículo 27.3.c) de la Ley 39/2015. Los firmantes y las fechas de firma se muestran en los recuadros.
Su autenticidad puede ser contrastada accediendo a la siguiente dirección: https://sede.carm.es/verificardocumentos e introduciendo del código seguro de verificación (CSV)



Sin datos.

## 6.8. ARRENDAMIENTOS FINANCIEROS Y OTRAS OPERACIONES DE NATURALEZA SIMILAR.

Sin datos.

## 6.9. ACTIVOS FINANCIEROS.

Para los activos financieros, excepto los créditos por operaciones derivadas de la actividad habitual y los derivados designados instrumentos de cobertura, se informará sobre:

### 6.9.1. Información relacionada con el balance:

a) Se presentará un estado resumen de la conciliación entre la clasificación de activos financieros del balance y las categorías que se establecen de los mismos en la norma de reconocimiento y valoración 8ª Activos Financieros.
Sin datos.

b) Reclasificación:
Sin datos.

c) Activos financieros entregados en garantía:
Sin datos.

d) Correcciones por deterioro de valor.
Sin datos.

LOPEZ ARAGON, MARIA ISABEL 31/03/2021 13:53:14
Esta es una copia auténtica imprimible de un documento electrónico administrativo archivado por la Comunidad Autónoma de Murcia, según artículo 27.3.c) de la Ley 39/2015. Los firmantes y las fechas de firma se muestran en los recuadros.
Su autenticidad puede ser contrastada accediendo a la siguiente dirección: https://sede.carm.es/verificardocumentos e introduciendo del código seguro de verificación (CSV)



### 6.9.2. Información relacionada con la cuenta de resultado económico patrimonial. El Organismo informará sobre:

a) Los resultados del ejercicio netos procedentes de las distintas categorías de activos financieros definidas en la norma de reconocimiento y valoración 8ª Activos financieros.

El Organismo no dispone de este tipo de información.

b) Los ingresos y gastos financieros calculados por aplicación del método del tipo de interés efectivo.

El Organismo no dispone de este tipo de información.

### 6.9.3. Información riesgos de tipo de cambio y de tipo de interés.

El Organismo no dispone de este tipo de información

### 6.9.4. Otra información:

El Organismo no dispone de este tipo de información.

## 6.10. PASIVOS FINANCIEROS.

Para los pasivos financieros, excepto para las cuentas a pagar por operaciones habituales de la entidad y los derivados designados instrumentos de cobertura, se incluirá la siguiente información:

### 6.10.1. Se incluirá información sobre:

a) Situación y movimientos de las deudas. Deudas a coste amortizado.

Sin datos.

b) Situación y movimientos de las deudas. Deudas a valor razonable.

LOPEZ ARAGON, MARIA ISABEL 31/03/2021 13:53:14
Esta es una copia auténtica imprimible de un documento electrónico administrativo archivado por la Comunidad Autónoma de Murcia, según artículo 27.3.c) de la Ley 39/2015. Los firmantes y las fechas de firma se muestran en los recuadros.
Su autenticidad puede ser contrastada accediendo a la siguiente dirección: https://sede.carm.es/verificardocumentos e introduciendo del código seguro de verificación (CSV)



Sin datos.

c) Situación y movimientos de las deudas. Resumen por categorías.

Sin datos.

### 6.10.2. Líneas de crédito.

Sin datos.

### 6.10.3. Información sobre los riesgos de tipo de cambio y de tipo de interés.

Sin datos.

### 6.10.4. Avales y otras garantías concedidas.

Sin datos.

### 6.10.5. Otra información.

a) El importe de las deudas con garantía real.

b) Deudas impagadas durante el ejercicio y situación del impago a la fecha de formulación de las cuentas anuales.

c) Otras situaciones distintas del impago que hayan otorgado al prestamista el derecho a reclamar el pago anticipado.

d) Derivados financieros que al cierre del ejercicio sean pasivos a los que no se aplique la contabilidad de coberturas, indicando los motivos por los que se mantiene el instrumento derivado.

e) Cualquier otra información de carácter sustantivo que afecte a los pasivos financieros.

Sin datos.

## 6.11. COBERTURAS CONTABLES.

Sin datos.

LOPEZ ARAGON, MARIA ISABEL 31/03/2021 13:53:14
Esta es una copia auténtica imprimible de un documento electrónico administrativo archivado por la Comunidad Autónoma de Murcia, según artículo 27.3.c) de la Ley 39/2015. Los firmantes y las fechas de firma se muestran en los recuadros.
Su autenticidad puede ser contrastada accediendo a la siguiente dirección: https://sede.carm.es/verificardocumentos e introduciendo del código seguro de verificación (CSV)



## 6.12. ACTIVOS CONSTRUIDOS O ADQUIRIDOS PARA OTRAS ENTIDADES Y OTRAS EXISTENCIAS.

Sin datos.

## 6.13. MONEDA EXTRANJERA.

Sin datos.

## 6.14. TRANSFERENCIAS, SUBVENCIONES Y OTROS INGRESOS Y GASTOS.

### 6.14.1 Transferencias y subvenciones recibidas.

Transferencias recibidas.

| DESCRIPCIÓN | ENTIDAD CONCEDENTE | IMPORTE RECONOCIDO EN EL EJERCICIO |
|---|---|---|
| 42000 PARA GASTOS GENERALES DE FUNCIONAMIENTO | CARM | 13.363.762,41 € |
| **TOTAL TRANSFERENCIAS CORRIENTES** | | **13.363.762,41 €** |
| **TOTAL TRANSFERENCIAS** | | **13.363.762,41 €** |

Subvenciones recibidas

| DESCRIPCIÓN | CRITERIO DE IMPUTACIÓN A RESULTADOS | DERECHOS RECONOCIDOS NETOS | CUMPLIMIENTO DE CONDICIONES IMPUESTAS | REINTEGROS | |
|---|---|---|---|---|---|
| | | | | IMPORTE | CAUSAS |
| 40429 POLÍTICAS ACTIVAS DE EMPLEO | Imputadas al resultado del ejercicio en que se ha devengado el gasto | 26.452.652,66 € | Sin datos | | |
| 49204 PROGRAMA ERASMUS+ GENEUS | Imputadas al resultado del ejercicio en que | 8.527,34 € | Sin datos | | |

LOPEZ ARAGON, MARIA ISABEL 31/03/2021 13:53:14
Esta es una copia auténtica imprimible de un documento electrónico administrativo archivado por la Comunidad Autónoma de Murcia, según artículo 27.3.c) de la Ley 39/2015. Los firmantes y las fechas de firma se muestran en los recuadros.
Su autenticidad puede ser contrastada accediendo a la siguiente dirección: https://sede.carm.es/verificardocumentos e introduciendo del código seguro de verificación (CSV)



| DESCRIPCIÓN | CRITERIO DE IMPUTACIÓN A RESULTADOS | DERECHOS RECONOCIDOS NETOS | CUMPLIMIENTO DE CONDICIONES IMPUESTAS | REINTEGROS | |
|---|---|---|---|---|---|
| | | | | IMPORTE | CAUSAS |
| | se ha devengado el gasto | | | | |
| 49204 PROGRAMA ERASMUS+ ICARO | Imputadas al resultado del ejercicio en que se ha devengado el gasto | 8.001,80 € | Sin datos | | |
| 49204 PROGRAMA ERASMUS+ IN4WOOD | Imputadas al resultado del ejercicio en que se ha devengado el gasto | 9.227,88 € | Sin datos | | |
| 40421 FORMACIÓN PARA EL EMPLEO | Imputadas al resultado del ejercicio en que se ha devengado el gasto | 8.222.727,16 € | Sin datos | | |
| 40418 SEPE-PLAN TRABAJO CENTRO REF. | Imputadas al resultado del ejercicio en que se ha devengado el gasto | 68.536,50 € | Sin datos | | |
| 40404 MODERNIZACIÓN DE LOS SERVICIOS PÚBLICOS DE EMPLEO | Imputadas al resultado del ejercicio en que se ha devengado el gasto | 1.703.961,71 € | Sin datos | | |
| 42013 ACTUACIONES COFINANCIADAS FSE-POEJ | Imputadas al resultado del ejercicio en que se ha devengado el gasto | 5.780.634,00 € | Sin datos | | |
| 42002 ACTUACIONES COFINANCIADAS POR FSE | Imputadas al resultado del ejercicio en que se ha devengado el gasto | 5.010.833,00 € | Sin datos | | |
| **TOTAL SUBVENCIONES CORRIENTES** | | **47.265.102,05 €** | | | |
| 70408 POLITICAS ACTIVAS DE EMPLEO | DT 4ª apartado 3 Orden de 27 de junio de 2017 del Consejero de Hacienda y Administraciones Públicas | 405.000,00 € | Sin datos | | |
| **TOTAL SUBVENCIONES CAPITAL** | | **405.000,00 €** | | | |
| **TOTAL SUBVENCIONES** | | **47.670.102,05 €** | | | |

LOPEZ ARAGON, MARIA ISABEL 31/03/2021 13:53:14
Esta es una copia auténtica imprimible de un documento electrónico administrativo archivado por la Comunidad Autónoma de Murcia, según artículo 27.3.c) de la Ley 39/2015. Los firmantes y las fechas de firma se muestran en los recuadros.
Su autenticidad puede ser contrastada accediendo a la siguiente dirección: https://sede.carm.es/verificardocumentos e introduciendo el código seguro de verificación (CSV)



### 6.14.2 Transferencias y subvenciones concedidas.

Transferencias corrientes y de capital.

| NORMATIVA | OBLIGACIONES RECONOCIDAS EN EL EJERCICIO | ENTIDAD RECEPTORA |
|---|---|---|
| Ley 1/2020, de 23 de abril, de Presupuestos Generales de la Comunidad Autónoma de la Región de Murcia para el año 2020 | 30.000,00 | Fundación Integra |
| Ley 1/2020, de 23 de abril, de Presupuestos Generales de la Comunidad Autónoma de la Región de Murcia para el año 2020 | 90.000,00 | CONSEJERÍA AGRICULTURA Y AGUA (CARM) |
| Ley 1/2020, de 23 de abril, de Presupuestos Generales de la Comunidad Autónoma de la Región de Murcia para el año 2020 | 350.000,00 | INSTITUTO DE TURISMO DE LA REGIÓN DE MURCIA |
| Ley 1/2020, de 23 de abril, de Presupuestos Generales de la Comunidad Autónoma de la Región de Murcia para el año 2020 | 700.000,00 | CONSEJERÍA DE EDUCACIÓN (CARM) |
| Acuerdo del Consejo de Gobierno de 10 de diciembre de 2020 | 1.445.000,00 | CARM |
| TOTAL | **2.615.000,00** | |

Subvenciones corrientes y de capital.

| NORMATIVA | FINALIDAD | OBLIGACIONES RECONOCIDAS EN EL EJERCICIO | REINTEGROS | CAUSA DE REINTEGROS |
|---|---|---|---|---|
| Orden de 16 de noviembre de 2016, del Presidente del Servicio Regional de Empleo y Formación, por la que se aprueban las bases reguladoras de subvenciones destinadas a la puesta en marcha de los Servicios de Atención Personalizada a desempleados de larga duración (BORM nº 267 de 17 de noviembre de 2016) | 32562 ACT. INFOR ORIENT, BUSQ EMPLEO Y AUTO | 1.437.470,72 | 60.582,10 | Exceso obtenido sobre el coste de la actividad subvencionada |
| **SUBTOTAL 312A CAPITULO 4** | | **1.437.470,72** | **60.582,10** | |

LOPEZ ARAGON, MARIA ISABEL 31/03/2021 13:53:14
Esta es una copia auténtica imprimible de un documento electrónico administrativo archivado por la Comunidad Autónoma de Murcia, según artículo 27.3.c) de la Ley 39/2015. Los firmantes y las fechas de firma se muestran en los recuadros.
Su autenticidad puede ser contrastada accediendo a la siguiente dirección: https://sede.carm.es/verificardocumentos e introduciendo del código seguro de verificación (CSV)



| NORMATIVA | FINALIDAD | OBLIGACIONES RECONOCIDAS EN EL EJERCICIO | REINTEGROS | CAUSA DE REINTEGROS |
|---|---|---|---|---|
| Orden de 16 de abril de 2015, del Presidente del Servicio Regional de Empleo y Formación, por la que se aprueban las bases reguladoras de subvenciones para el programa de Agentes de Empleo y Desarrollo Local (BORM nº 94 de 25 de abril), modificada por la orden de 4 de agosto de 2017 (BORM nº 209 de 9 de septiembre) | 32493 AGENTES DE DESARROLLO LOCAL | 1.081.800,00 | 22.309,56 | Exceso obtenido sobre el coste de la actividad subvencionada |
| Orden de 14 de noviembre de 2016, del Presidente del Servicio Regional de Empleo y Formación, por la que se aprueban las bases reguladoras de subvenciones correspondientes al Programa de Empleo Público Local y con Entidades sin ánimo de lucro (BORM nº 266 de 16 de noviembre) | 43656 EMPLEO PÚBLICO LOCAL (GARANTIA JUVENIL) | 0,00 | 49.943,20 | Exceso obtenido sobre el coste de la actividad subvencionada |
| Orden de 14 de noviembre de 2016, del Presidente del Servicio Regional de Empleo y Formación, por la que se aprueban las bases reguladoras de subvenciones correspondientes al Programa de Empleo Público Local y con Entidades sin ánimo de lucro (BORM nº 266 de 16 de noviembre) | 44825 A CC.LL.FOMENTO EMPLEO PAC-PLD | 0,00 | 94.583,76 | Exceso obtenido sobre el coste de la actividad subvencionada |
| Orden de 14 de noviembre de 2016, del Presidente del Servicio Regional de Empleo y Formación, por la que se aprueban las bases reguladoras de subvenciones correspondientes al Programa de Empleo Público Local y con Entidades sin ánimo de lucro (BORM nº 266 de 16 de noviembre) | 32495 PLANES CONTRAT TEMPORAL TRABAJ DESEMPLEA | 0,00 | 33.391,93 | Exceso obtenido sobre el coste de la actividad subvencionada |
| Orden de 14 de noviembre de 2016, del Presidente del Servicio Regional de Empleo y Formación, por la que se aprueban las bases reguladoras de subvenciones correspondientes al Programa de Empleo Público Local y con Entidades sin ánimo de lucro (BORM nº 266 de 16 de noviembre) | 47210 A EELL EMPLEO PUBLICO LOCAL FSE | 1.575.929,53 | 0,00 | |
| Orden de 31 de julio de 2018, del Presidente del Servicio Regional de Empleo y Formación, por la que se establecen las bases reguladoras de subvenciones para el fomento de la contratación y de las prácticas no laborales en la Región de Murcia (BORM nº 184 de 10 de agosto) | 32500 CONTRATACION DESEMPLEADOS | 0,00 | 265.598,64 | Incumplimiento del objetivo o la no adopción del comportamiento que fundamentan la concesión |
| Orden de 31 de julio de 2018, del Presidente del Servicio Regional de Empleo y Formación, por la que se establecen las bases reguladoras de subvenciones para el fomento de la contratación y de las prácticas no laborales en la Región de Murcia (BORM nº 184 de 10 de agosto) | 42996 A EMPR PRIVADAS. CONTRATOS EN PRÁCTICAS | 0,00 | 45.555,65 | Incumplimiento del objetivo o la no adopción del comportamiento que fundamentan la concesión |
| Orden de 31 de julio de 2018, del Presidente del Servicio Regional de Empleo y Formación, por la que se establecen las bases reguladoras de subvenciones para el fomento de la contratación y de las prácticas no laborales en la Región de Murcia (BORM nº 184 de 10 de agosto) | 42246 A EMPRESA PRIVADAS. CONTRATOS PARCTICAS GARANT JUVENL | 0,00 | 0,00 | Incumplimiento del objetivo o la no adopción del comportamiento que fundamentan la concesión |

LOPEZ ARAGON, MARIA ISABEL 31/03/2021 13:53:14
Esta es una copia auténtica imprimible de un documento electrónico administrativo archivado por la Comunidad Autónoma de Murcia, según artículo 27.3.c) de la Ley 39/2015. Los firmantes y las fechas de firma se muestran en los recuadros.
Su autenticidad puede ser contrastada accediendo a la siguiente dirección: https://sede.carm.es/verificardocumentos e introduciendo del código seguro de verificación (CSV)



| NORMATIVA | FINALIDAD | OBLIGACIONES RECONOCIDAS EN EL EJERCICIO | REINTEGROS | CAUSA DE REINTEGROS |
|---|---|---|---|---|
| Orden de 31 de julio de 2018, del Presidente del Servicio Regional de Empleo y Formación, por la que se establecen las bases reguladoras de subvenciones para el fomento de la contratación y de las prácticas no laborales en la Región de Murcia (BORM nº 184 de 10 de agosto), modificada por la Orden de 26 de marzo de 2019 (BORM nº 74 de 30 de marzo) | 45433 CONTRATACIÓN DESEMPLEADOS SEPE | 910.500,00 | 111.500,00 | Incumplimiento del objetivo o la no adopción del comportamiento que fundamentan la concesión |
| Orden de 31 de julio de 2018, del Presidente del Servicio Regional de Empleo y Formación, por la que se establecen las bases reguladoras de subvenciones para el fomento de la contratación y de las prácticas no laborales en la Región de Murcia (BORM nº 184 de 10 de agosto) | 43650 AYUDAS A LA CONTRATACION (ESTRATEGIA PARA EL EMPLEO) | 0,00 | 60.747,95 | Incumplimiento del objetivo o la no adopción del comportamiento que fundamentan la concesión |
| Orden de 31 de julio de 2018, del Presidente del Servicio Regional de Empleo y Formación, por la que se establecen las bases reguladoras de subvenciones para el fomento de la contratación y de las prácticas no laborales en la Región de Murcia (BORM nº 184 de 10 de agosto), modificada por la Orden de 26 de marzo de 2019 (BORM nº 74 de 30 de marzo) | 45436 CONVERSIÓN A INDEFINIDO | 831.000,00 | 36.000,00 | Incumplimiento del objetivo o la no adopción del comportamiento que fundamentan la concesión |
| Orden de 31 de julio de 2018, del Presidente del Servicio Regional de Empleo y Formación, por la que se establecen las bases reguladoras de subvenciones para el fomento de la contratación y de las prácticas no laborales en la Región de Murcia (BORM nº 184 de 10 de agosto), modificada por la Orden de 26 de marzo de 2019 (BORM nº 74 de 30 de marzo) | 43654 PRACTICAS NO LABORALES (GARANTIA JUVENIL) | 139.200,00 | 4.800,00 | Incumplimiento del objetivo o la no adopción del comportamiento que fundamentan la concesión |
| Orden de 31 de julio de 2018, del Presidente del Servicio Regional de Empleo y Formación, por la que se establecen las bases reguladoras de subvenciones para el fomento de la contratación y de las prácticas no laborales en la Región de Murcia (BORM nº 184 de 10 de agosto) | 44830 AYUD.CONT.INDEF.MUJ.C.HIJOS MENOR.3 AÑOS | 0,00 | 17.000,00 | Incumplimiento del objetivo o la no adopción del comportamiento que fundamentan la concesión |
| Orden de 4 de agosto de 2017 del Presidente del Servicio Regional de Empleo y Formación, por la que se establecen las bases reguladoras de subvenciones para el fomento de la contratación indefinida como actividad de fomento de empleo del Programa de Acción Conjunta para personas desempleadas de larga duración (BORM nº 209 de 9 de septiembre) | 44826 A EMPRES.PRIV.AYUDAS CONTR.INDEF.PAC-PLD | 0,00 | 3.500,00 | Incumplimiento del objetivo o la no adopción del comportamiento que fundamentan la concesión |
| Orden de 31 de julio de 2018, del Presidente del Servicio Regional de Empleo y Formación, por la que se establecen las bases reguladoras de subvenciones para el fomento de la contratación y de las prácticas no laborales en la Región de Murcia (BORM nº 184 de 10 de agosto) | 43655 A EMPR.PRIV. CONTRAT.JOV. GARANT.SOCIAL | 476.250,00 | 123.544,52 | Incumplimiento del objetivo o la no adopción del comportamiento que fundamentan la concesión |

LOPEZ ARAGON, MARIA ISABEL 31/03/2021 13:53:14
Esta es una copia auténtica imprimible de un documento electrónico administrativo archivado por la Comunidad Autónoma de Murcia, según artículo 27.3.c) de la Ley 39/2015. Los firmantes y las fechas de firma se muestran en los recuadros.
Su autenticidad puede ser contrastada accediendo a la siguiente dirección: https://sede.carm.es/verificardocumentos e introduciendo el código seguro de verificación (CSV)



| NORMATIVA | FINALIDAD | OBLIGACIONES RECONOCIDAS EN EL EJERCICIO | REINTEGROS | CAUSA DE REINTEGROS |
|---|---|---|---|---|
| Real decreto 1451/1983, de 11 de mayo, por el que en cumplimiento de lo previsto en la ley 13/1982, de 7 de abril, se regula el empleo selectivo y las medidas de fomento del empleo de los trabajadores minusválidos, modificado por Real Decreto 170/2004, de 30 de enero. (BOE nº 27 de 31 de enero de 2004) | 32503 FOM EMPL INDEF TRABAJADORES MINUSVALI | 954.186,69 | 237.896,46 | Incumplimiento del objetivo o la no adopción del comportamiento que fundamentan la concesión |
| Orden de 8 de junio de 2016, del Presidente del Servicio Regional de Empleo y Formación, de bases reguladoras de los programas de subvenciones para el fomento de la integración laboral de personas con discapacidad (BORM nº 144 de 23 de junio), modificada por la Orden de 4 de marzo de 2019 (BORM nº 58 de 11 de marzo) | 32551 CENTROS ESPECIALES DE EMPLEO GAST.SAL | 7.083.855,97 | | |
| Orden de 8 de junio de 2016, del Presidente del Servicio Regional de Empleo y Formación, de bases reguladoras de los programas de subvenciones para el fomento de la integración laboral de personas con discapacidad (BORM nº 144 de 23 de junio), modificada por la Orden de 4 de marzo de 2019 (BORM nº 58 de 11 de marzo) | 32560 INSERC LABORAL PERSONAS DISCAPACITADA | 673.995,42 | 3.972,93 | Exceso obtenido sobre el coste de la actividad subvencionada |
| Orden de 8 de junio de 2016, del Presidente del Servicio Regional de Empleo y Formación, de bases reguladoras de los programas de subvenciones para el fomento de la integración laboral de personas con discapacidad (BORM nº 144 de 23 de junio), modificada por la Orden de 4 de marzo de 2019 (BORM nº 58 de 11 de marzo) | 36143 GABINETES ORIENT E INSE LAB PERS DISC | 300.000,00 | 4.851,84 | Exceso obtenido sobre el coste de la actividad subvencionada |
| Orden de 29 de enero de 2018, del Presidente del Servicio Regional de Empleo y Formación, por la que se aprueban las bases reguladoras del programa de subvenciones para la financiación de las Unidades de Apoyo a la Actividad Profesional en el marco de los Servicios de Ajuste Personal y Social de los Centros Especiales de Empleo (BORM nº 29 de 5 de febrero) | 36142 UNIDADES DE APOYO EN CEE | 291.097,51 | 11.257,31 | Exceso obtenido sobre el coste de la actividad subvencionada |
| Orden de 13 de abril de 1994, por la que se establecen las bases reguladoras de la concesión de las subvenciones consistentes en el abono, a los trabajadores que hicieren uso del derecho previsto en el artículo 1º del real Decreto 1044/1985, de 19 de junio, de cuotas a la Seguridad Social, según lo dispuesto en el artículo 4.2 de dicho Real Decreto, modificado por la Ley 22/1992, de 30 de julio. (BOE nº 106, de 04/05/1994). | 32561 SUB CUOTAS SEG SOC CAPITALIZAC PRESTA | 85.424,61 | 0,00 | |

LOPEZ ARAGON, MARIA ISABEL 31/03/2021 13:53:14
Esta es una copia auténtica imprimible de un documento electrónico administrativo archivado por la Comunidad Autónoma de Murcia, según artículo 27.3.c) de la Ley 39/2015. Los firmantes y las fechas de firma se muestran en los recuadros.
Su autenticidad puede ser contrastada accediendo a la siguiente dirección: https://sede.carm.es/verificardocumentos e introduciendo del código seguro de verificación (CSV)



| NORMATIVA | FINALIDAD | OBLIGACIONES RECONOCIDAS EN EL EJERCICIO | REINTEGROS | CAUSA DE REINTEGROS |
|---|---|---|---|---|
| Orden de 30 de marzo de 2015, del Presidente del Servicio Regional de Empleo y Formación, por la que se aprueban las bases reguladoras del Programa de Subvenciones para el Fomento del Autoempleo (BORM nº 80 de 9 de abril) ), modificada por Orden de 6 de junio de 2016, (BORM nº 142, de 21/06/2016) | 32498 EMPLEO AUTÓNOMO | 0,00 | 971,69 | Incumplimiento del objetivo o la no adopción del comportamiento que fundamentan la concesión |
| Orden de 30 de marzo de 2015, del Presidente del Servicio Regional de Empleo y Formación, por la que se aprueban las bases reguladoras del Programa de Subvenciones para el Fomento del Autoempleo (BORM nº 80 de 9 de abril) ), modificada por Orden de 6 de junio de 2016, (BORM nº 142, de 21/06/2016) Orden de 19 de junio de 2020 del Presidente del Servicio Regional de Empleo y Formación, por la que se aprueban las bases reguladoras del Programa de subvenciones para el Fomento del Empleo Autónomo (BORM nº 144 de 24 de junio) | 33636 EMPLEO AUTÓNOMOS (MTAS) | 3.560.400,00 | 255.240,55 | Incumplimiento del objetivo o la no adopción del comportamiento que fundamentan la concesión |
| Orden de 30 de marzo de 2015, del Presidente del Servicio Regional de Empleo y Formación, por la que se aprueban las bases reguladoras del Programa de Subvenciones para el Fomento del Autoempleo (BORM nº 80 de 9 de abril) ), modificada por Orden de 6 de junio de 2016, (BORM nº 142, de 21/06/2016) | 43001 APOYO AL AUTOEMPLEO | 0,00 | 0,00 | |
| Orden de 30 de marzo de 2015, del Presidente del Servicio Regional de Empleo y Formación, por la que se aprueban las bases reguladoras del Programa de Subvenciones para el Fomento del Autoempleo (BORM nº 80 de 9 de abril) ), modificada por Orden de 6 de junio de 2016, (BORM nº 142, de 21/06/2016) | 42584 EMPLEO AUTÓNOMO GARANTI JUVENIL | 0,00 | 0,00 | |
| Real Decreto 196/2010, de 26 de febrero, por el que se establecen medidas para facilitar la reinserción laboral así como el establecimiento de ayudas especiales a los trabajadores afectados por los expedientes de regulación de empleo 76/2000, de 8 de marzo | 41764 AYUDA TRABJ. AFECT ERES 76/00 25/01 | 0,00 | | |
| Orden de 4 de agosto de 2017 del Presidente del Servicio Regional de Empleo y Formación, por la que se aprueban las bases reguladoras del Programa de Subvenciones de Fomento del Autoempleo -Cuota Cero- (BORM nº 209 de 9 de septiembre) | 42212 AYUDAS AL AUTOEMP. PARADOS DE LARGA DUR. | 774.388,98 | 29.719,39 | Incumplimiento del objetivo o la no adopción del comportamiento que fundamentan la concesión |
| Orden de 4 de agosto de 2017 del Presidente del Servicio Regional de Empleo y Formación, por la | 45435 AUTONOMOS CUOTA | 1.122.784,83 | 111.253,76 | Incumplimiento del objetivo o la no |

LOPEZ ARAGON, MARIA ISABEL 31/03/2021 13:53:14
Esta es una copia auténtica imprimible de un documento electrónico administrativo archivado por la Comunidad Autónoma de Murcia, según artículo 27.3.c) de la Ley 39/2015. Los firmantes y las fechas de firma se muestran en los recuadros.
Su autenticidad puede ser contrastada accediendo a la siguiente dirección: https://sede.carm.es/verificardocumentos e introduciendo el código seguro de verificación (CSV)



| NORMATIVA | FINALIDAD | OBLIGACIONES RECONOCIDAS EN EL EJERCICIO | REINTEGROS | CAUSA DE REINTEGROS |
|---|---|---|---|---|
| que se aprueban las bases reguladoras del Programa de Subvenciones de Fomento del Autoempleo -Cuota Cero- (BORM nº 209 de 9 de septiembre) | CERO | | | adopción del comportamiento que fundamentan la concesión |
| Orden de 28 de septiembre de 2020 del Presidente del Servicio Regional de Empleo y Formación, por la que se aprueban las bases reguladoras de subvenciones correspondientes al Programa de Empleo Público Local y con entidades sin ánimo de lucro (BORM nº 229 de 2 de octubre) | 43651 A ENTID.S.ANIMO LUCRO.EMPLEO (G.JUVENIL) | 66.620,69 | 14.483,71 | Exceso obtenido sobre el coste de la actividad subvencionada |
| Orden de 31 de julio de 2018, del Presidente del Servicio Regional de Empleo y Formación, por la que se establecen las bases reguladoras de subvenciones para el fomento de la contratación y de las prácticas no laborales en la Región de Murcia (BORM nº 184 de 10 de agosto) | 43661 A EMPR. PRIV. CONTRAT. JOV. GANT. SO | 0,00 | 0,00 | |
| Orden de 19 de junio de 2020 del Presidente del Servicio Regional de Empleo y Formación, por la que se aprueban las bases reguladoras del Programa de ayudas para la contratación de personas empleadas de hogar para la conciliación de la vida familiar y laboral (BORM nº 144 de 24 de junio) | 46216 AYUDAS A LA CONT.EMPL.HOGAR CONC.COVID19 | 5.000,00 | 0,00 | |
| Orden de 22 de julio de 2013, del Presidente del Servicio Regional de Empleo y Formación, por la que se aprueban las bases reguladoras de subvenciones del Programa Mixto Empleo-Formación (BORM nº 173 de 27 de julio), modificada por la Orden 16 de abril de 2015 (BORM nº 94 de 25 de abril) y la Orden de 24 de noviembre de 2017 (BORM nº 278 de 1 de diciembre). | 32568 SUBV. ENTIDADES PROMOTORAS ET/CO/TE | 570.560,83 | | |
| Orden de 22 de julio de 2013, del Presidente del Servicio Regional de Empleo y Formación, por la que se aprueban las bases reguladoras de subvenciones del Programa Mixto Empleo-Formación (BORM nº 173 de 27 de julio), modificada por la Orden 16 de abril de 2015 (BORM nº 94 de 25 de abril) y la Orden de 24 de noviembre de 2017 (BORM nº 278 de 1 de diciembre). | 43653 PROG.MIXTO EMPLEO-FORM. (GARANT JUVENIL) | 0,00 | | |
| Orden de 22 de julio de 2013, del Presidente del Servicio Regional de Empleo y Formación, por la que se aprueban las bases reguladoras de subvenciones del Programa Mixto Empleo-Formación (BORM nº 173 de 27 de julio), modificada por la Orden 16 de abril de 2015 (BORM nº 94 de 25 de abril) y la Orden de 24 de noviembre de 2017 (BORM nº 278 de 1 de diciembre). | 32486 SUBV. ENTID PROMOTORAS ET/CO/TE (EISFL) | 0,00 | | |
| Orden de 22 de julio de 2013, del Presidente del Servicio Regional de Empleo y Formación, por la que se aprueban las bases reguladoras de subvenciones del Programa Mixto Empleo-Formación | 32485 BECAS ALUMNOS ESCUELAS-TALLER Y C.OFICIO | 0,00 | | |

LOPEZ ARAGON, MARIA ISABEL 31/03/2021 13:53:14
Esta es una copia auténtica imprimible de un documento electrónico administrativo archivado por la Comunidad Autónoma de Murcia, según artículo 27.3.c) de la Ley 39/2015. Los firmantes y las fechas de firma se muestran en los recuadros.
Su autenticidad puede ser contrastada accediendo a la siguiente dirección: https://sede.carm.es/verificardocumentos e introduciendo del código seguro de verificación (CSV)



| NORMATIVA | FINALIDAD | OBLIGACIONES RECONOCIDAS EN EL EJERCICIO | REINTEGROS | CAUSA DE REINTEGROS |
|---|---|---|---|---|
| (BORM nº 173 de 27 de julio), modificada por la Orden 16 de abril de 2015 (BORM nº 94 de 25 de abril) y la Orden de 24 de noviembre de 2017 (BORM nº 278 de 1 de diciembre). | | | | |
| **SUBTOTAL 322A CAPITULO 4** | | **20.502.995,06** | **1.538.122,85** | |
| Orden de 8 de junio de 2016, del Presidente del Servicio Regional de Empleo y Formación, de bases reguladoras de los programas de subvenciones para el fomento de la integración laboral de personas con discapacidad (BORM nº 144 de 23 de junio), modificada por la Orden de 4 de marzo de 2019 (BORM nº 58 de 11 de marzo) | 33639 CEE- ACTIVOS FIJOS Y ADPT PTOS. TRABAJO | 26.625,00 | 0,00 | |
| **SUBTOTAL 322A CAPITULO 7** | | **26.625,00** | **0,00** | |
| Orden del Presidente del Servicio Regional de Empleo y Formación de 5 de julio de 2013, se aprobaron las bases reguladoras del procedimiento de concesión y justificación de subvenciones destinadas al desarrollo de la formación de oferta dirigida prioritariamente a trabajadores desempleados, en el ámbito de la Comunidad Autónoma de la Región de Murcia (BORM nº 159, de 11 de julio) | 32481 BECAS Y AYUDAS PARA ESTUDIOS | 1.704.267,99 | 0 | |
| Orden del Presidente del Servicio Regional de Empleo y Formación de 5 de julio de 2013, se aprobaron las bases reguladoras del procedimiento de concesión y justificación de subvenciones destinadas al desarrollo de la formación de oferta dirigida prioritariamente a trabajadores desempleados, en el ámbito de la Comunidad Autónoma de la Región de Murcia (BORM nº 159, de 11 de julio) | 44833 BECAS CURSOS PLAN DE TRABAJO 2020 CENTRO REFERENCIA NACIONAL DE QUÍMICA (CRNQ) | 60,00 | 0 | |
| Orden TMS/368/2019, de 28 de marzo, por la que se desarrolla el Real Decreto 694/2017,de 3 de julio, por el que se desarrolla la Ley 30/2015, de 9 de septiembre, por la que se regula el Sistema de Formación para el Empleo en el ámbito laboral, en relación con la oferta formativa de las administraciones competentes y su financiación, y se establecen las bases reguladoras para la concesión de subvenciones públicas destinadas a su financiación | 40007 ACTUACIONES DE FORMACIÓN PARA TRABAJADORES DESEMPLEADOS (CCLL) | 841.030,25 | 0 | |
| Orden TMS/368/2019, de 28 de marzo, por la que se desarrolla el Real Decreto 694/2017,de 3 de julio, por el que se desarrolla la Ley 30/2015, de 9 de septiembre, por la que se regula el Sistema | 40008 ACTUACIONES DE FORMACIÓN PARA | 6.127.656,50 | 0 | |

LOPEZ ARAGON, MARIA ISABEL 31/03/2021 13:53:14
Esta es una copia auténtica imprimible de un documento electrónico administrativo archivado por la Comunidad Autónoma de Murcia, según artículo 27.3.c) de la Ley 39/2015. Los firmantes y las fechas de firma se muestran en los recuadros.
Su autenticidad puede ser contrastada accediendo a la siguiente dirección: https://sede.carm.es/verificardocumentos e introduciendo del código seguro de verificación (CSV)



| NORMATIVA | FINALIDAD | OBLIGACIONES RECONOCIDAS EN EL EJERCICIO | REINTEGROS | CAUSA DE REINTEGROS |
|---|---|---|---|---|
| de Formación para el Empleo en el ámbito laboral, en relación con la oferta formativa de las administraciones competentes y su financiación, y se establecen las bases reguladoras para la concesión de subvenciones públicas destinadas a su financiación | TRABAJADORES DESEMPLEADOS (EMP PRIV) | | | |
| Orden TMS/368/2019, de 28 de marzo, por la que se desarrolla el Real Decreto 694/2017,de 3 de julio, por el que se desarrolla la Ley 30/2015, de 9 de septiembre, por la que se regula el Sistema de Formación para el Empleo en el ámbito laboral, en relación con la oferta formativa de las administraciones competentes y su financiación, y se establecen las bases reguladoras para la concesión de subvenciones públicas destinadas a su financiación | 40009 ACTUACIONES DE FORMACIÓN PARA TRABAJADORES DESEMPLEADOS (ISFL) | 2.960.155,91 | 0 | |
| Orden TMS/368/2019, de 28 de marzo, por la que se desarrolla el Real Decreto 694/2017,de 3 de julio, por el que se desarrolla la Ley 30/2015, de 9 de septiembre, por la que se regula el Sistema de Formación para el Empleo en el ámbito laboral, en relación con la oferta formativa de las administraciones competentes y su financiación, y se establecen las bases reguladoras para la concesión de subvenciones públicas destinadas a su financiación | 42619 SUBV. FORMACION PARA EL EMPLEO (ISFL) | 385.697,03 | 0 | |
| Orden TMS/368/2019, de 28 de marzo, por la que se desarrolla el Real Decreto 694/2017,de 3 de julio, por el que se desarrolla la Ley 30/2015, de 9 de septiembre, por la que se regula el Sistema de Formación para el Empleo en el ámbito laboral, en relación con la oferta formativa de las administraciones competentes y su financiación, y se establecen las bases reguladoras para la concesión de subvenciones públicas destinadas a su financiación | 43004 ACTUACIONES DE FORMACIÓN DE COLECTIVOS EN RIESGO EXCLUS (CCLL) | 99.354,40 | 0 | |
| Orden TMS/368/2019, de 28 de marzo, por la que se desarrolla el Real Decreto 694/2017,de 3 de julio, por el que se desarrolla la Ley 30/2015, de 9 de septiembre, por la que se regula el Sistema de Formación para el Empleo en el ámbito laboral, en relación con la oferta formativa de las administraciones competentes y su financiación, y se establecen las bases reguladoras para la concesión de subvenciones públicas destinadas a su financiación | 43005 ACTUACIONES DE FORMACIÓN DE COLECTIVOS EN RIESGO EXCLUS (EMP PRIV) | 27.365,38 | 0 | |
| Orden TMS/368/2019, de 28 de marzo, por la que se desarrolla el Real Decreto 694/2017,de 3 de julio, por el que se desarrolla la Ley 30/2015, de 9 de septiembre, por la que se regula el Sistema de Formación para el Empleo en el ámbito laboral, en relación con la oferta formativa de las | 40021 ACTUACIONES DE FORMACIÓN PARA TRABAJADORES OCUPADOS | 333.351,21 | 0 | |

LOPEZ ARAGON, MARIA ISABEL 31/03/2021 13:53:14
Esta es una copia auténtica imprimible de un documento electrónico administrativo archivado por la Comunidad Autónoma de Murcia, según artículo 27.3.c) de la Ley 39/2015. Los firmantes y las fechas de firma se muestran en los recuadros.
Su autenticidad puede ser contrastada accediendo a la siguiente dirección: https://sede.carm.es/verificardocumentos e introduciendo del código seguro de verificación (CSV)



| NORMATIVA | FINALIDAD | OBLIGACIONES RECONOCIDAS EN EL EJERCICIO | REINTEGROS | CAUSA DE REINTEGROS |
|---|---|---|---|---|
| administraciones competentes y su financiación, y se establecen las bases reguladoras para la concesión de subvenciones públicas destinadas a su financiación | (ISFL) | | | |
| Orden TMS/368/2019, de 28 de marzo, por la que se desarrolla el Real Decreto 694/2017,de 3 de julio, por el que se desarrolla la Ley 30/2015, de 9 de septiembre, por la que se regula el Sistema de Formación para el Empleo en el ámbito laboral, en relación con la oferta formativa de las administraciones competentes y su financiación, y se establecen las bases reguladoras para la concesión de subvenciones públicas destinadas a su financiación | 43009 ACTUACIONES DE FORMACIÓN PARA TRABAJADORES OCUPADOS (EMP PRIV) | 1.906.728,58 | 0 | |
| Orden TMS/368/2019, de 28 de marzo, por la que se desarrolla el Real Decreto 694/2017,de 3 de julio, por el que se desarrolla la Ley 30/2015, de 9 de septiembre, por la que se regula el Sistema de Formación para el Empleo en el ámbito laboral, en relación con la oferta formativa de las administraciones competentes y su financiación, y se establecen las bases reguladoras para la concesión de subvenciones públicas destinadas a su financiación | 43003 ACTUACIONES DE FORMACIÓN DE EMPRENDEDORES MAY. 35 AÑOS (EMP PRIV) | 41.770,06 | 0 | |
| Orden TMS/368/2019, de 28 de marzo, por la que se desarrolla el Real Decreto 694/2017,de 3 de julio, por el que se desarrolla la Ley 30/2015, de 9 de septiembre, por la que se regula el Sistema de Formación para el Empleo en el ámbito laboral, en relación con la oferta formativa de las administraciones competentes y su financiación, y se establecen las bases reguladoras para la concesión de subvenciones públicas destinadas a su financiación | 43663 EMPRENDEDORES MAYORES DE 35 AÑOS | 24.988,03 | 0 | |
| Orden TMS/368/2019, de 28 de marzo, por la que se desarrolla el Real Decreto 694/2017,de 3 de julio, por el que se desarrolla la Ley 30/2015, de 9 de septiembre, por la que se regula el Sistema de Formación para el Empleo en el ámbito laboral, en relación con la oferta formativa de las administraciones competentes y su financiación, y se establecen las bases reguladoras para la concesión de subvenciones públicas destinadas a su financiación | 43010 ACTUACIONES DE FORMACIÓN DE PARADOS LARGA DURACIÓN (CCLL) | 47.801,01 | 0 | |
| Orden TMS/368/2019, de 28 de marzo, por la que se desarrolla el Real Decreto 694/2017,de 3 de julio, por el que se desarrolla la Ley 30/2015, de 9 de septiembre, por la que se regula el Sistema de Formación para el Empleo en el ámbito laboral, en relación con la oferta formativa de las administraciones competentes y su financiación, y se establecen las bases reguladoras para la | 43664 ACTUACIONES DE FORMACIÓN DE PARADOS LARGA DURACIÓN (ISFL) | 20.275,43 | 0 | |

LOPEZ ARAGON, MARIA ISABEL 31/03/2021 13:53:14
Esta es una copia auténtica imprimible de un documento electrónico administrativo archivado por la Comunidad Autónoma de Murcia, según artículo 27.3.c) de la Ley 39/2015. Los firmantes y las fechas de firma se muestran en los recuadros.
Su autenticidad puede ser contrastada accediendo a la siguiente dirección: https://sede.carm.es/verificardocumentos e introduciendo el código seguro de verificación (CSV)



| NORMATIVA | FINALIDAD | OBLIGACIONES RECONOCIDAS EN EL EJERCICIO | REINTEGROS | CAUSA DE REINTEGROS |
|---|---|---|---|---|
| concesión de subvenciones públicas destinadas a su financiación | | | | |
| Orden TMS/368/2019, de 28 de marzo, por la que se desarrolla el Real Decreto 694/2017,de 3 de julio, por el que se desarrolla la Ley 30/2015, de 9 de septiembre, por la que se regula el Sistema de Formación para el Empleo en el ámbito laboral, en relación con la oferta formativa de las administraciones competentes y su financiación, y se establecen las bases reguladoras para la concesión de subvenciones públicas destinadas a su financiación | 43673 ACTUACIONES DE FORMACIÓN DE PARADOS LARGA DURACIÓN (EMP PRIV) | 86.789,02 | 0 | |
| Orden TMS/379/2019, de 28 de marzo, dictada en desarrollo del Real Decreto 694/2017, de 3 de julio, por el que se desarrolla la Ley 30/2015, de 9 de septiembre, por la que se regula el Sistema de Formación Profesional para el Empleo en el ámbito laboral, establece las bases reguladoras para la concesión de subvenciones por el Servicio Público de Empleo Estatal para la financiación de planes de formación de ámbito estatal, dirigidos a la capacitación para el desarrollo de las funciones relacionadas con el diálogo social y la negociación colectiva | 46204 SUBV FORMACIÓN RED DE CENTROS PÚBLICOS | 180.086,13 | 0 | |
| Orden de 22 de julio de 2013, del Presidente del Servicio Regional de Empleo y Formación | 46204 SUBV FORMACIÓN RED DE CENTROS PUBLICOS | 1.036.159,52 | 0 | |
| Orden de 22 de julio de 2013, del Presidente del Servicio Regional de Empleo y Formación | 46203 SUBV.ENTIDADES PROMOTORAS ET/CO/TE | 4.971.906,79 | 0 | |
| Orden TMS/368/2019, de 28 de marzo, por la que se desarrolla el Real Decreto 694/2017,de 3 de julio, por el que se desarrolla la Ley 30/2015, de 9 de septiembre, por la que se regula el Sistema de Formación para el Empleo en el ámbito laboral, en relación con la oferta formativa de las administraciones competentes y su financiación, y se establecen las bases reguladoras para la concesión de subvenciones públicas destinadas a su financiación | 43007 A EMPRESAS PRIVADAS ACTUACIONES FORMACIÓN EN JOVENES EMPRENDEDORES | 24.909,17 | 0 | |
| Orden TMS/379/2019, de 28 de marzo, dictada en desarrollo del Real Decreto 694/2017, de 3 de julio, por el que se desarrolla la Ley 30/2015, de 9 de septiembre, por la que se regula el Sistema de Formación Profesional para el Empleo en el ámbito laboral, establece las bases reguladoras para la concesión de subvenciones por el Servicio Público de Empleo Estatal para la financiación de | 46212 A ESFL. PARA FORMACIÓN NEGOCIACION COLECTIVA Y EL DIALOGO SOCIAL | 69.748,85 | 0 | |

LOPEZ ARAGON, MARIA ISABEL 31/03/2021 13:53:14
Esta es una copia auténtica imprimible de un documento electrónico administrativo archivado por la Comunidad Autónoma de Murcia, según artículo 27.3.c) de la Ley 39/2015. Los firmantes y las fechas de firma se muestran en los recuadros.
Su autenticidad puede ser contrastada accediendo a la siguiente dirección: https://sede.carm.es/verificardocumentos e introduciendo del código seguro de verificación (CSV)



| NORMATIVA | FINALIDAD | OBLIGACIONES RECONOCIDAS EN EL EJERCICIO | REINTEGROS | CAUSA DE REINTEGROS |
|---|---|---|---|---|
| planes de formación de ámbito estatal, dirigidos a la capacitación para el desarrollo de las funciones relacionadas con el diálogo social y la negociación colectiva | | | | |
| Orden TMS/368/2019, de 28 de marzo, por la que se desarrolla el Real Decreto 694/2017,de 3 de julio, por el que se desarrolla la Ley 30/2015, de 9 de septiembre, por la que se regula el Sistema de Formación para el Empleo en el ámbito laboral, en relación con la oferta formativa de las administraciones competentes y su financiación, y se establecen las bases reguladoras para la concesión de subvenciones públicas destinadas a su financiación | 42620 CURSOS FORMACIÓN PARA EL EMPLEO | 41.232,09 | 0 | |
| **SUBTOTAL 324A** | | **20.931.333,35** | **0** | |
| Orden del Presidente del Servicio Regional de Empleo y Formación de 27 de julio de 2016 | 43667 GJ IDIOMAS Y TIC (ISFL) | 4.032,00 | 0 | |
| Orden TMS/379/2019, de 28 de marzo, dictada en desarrollo del Real Decreto 694/2017, de 3 de julio, por el que se desarrolla la Ley 30/2015, de 9 de septiembre, por la que se regula el Sistema de Formación Profesional para el Empleo en el ámbito laboral, establece las bases reguladoras para la concesión de subvenciones por el Servicio Público de Empleo Estatal para la financiación de planes de formación de ámbito estatal, dirigidos a la capacitación para el desarrollo de las funciones relacionadas con el diálogo social y la negociación colectiva | 43676 A EMPRESAS FSE ACTUACIONES FORMATIVAS PARA EL FOMENTO DEL EMPRENDIMIENTO | 51.274,02 | 0 | |
| Orden del Presidente del Servicio Regional de Empleo y Formación de 5 de julio de 2013 | 43658 FSE – FOMENTO DEL EMPRENDURISMO | 93.805,07 | 0 | |
| Orden de 22 de julio de 2013, del Presidente del Servicio Regional de Empleo y Formación | 46205 SUBV.ENTIDADES PROMOTORAS ET/CO/TE | 356.177,36 | 0 | |
| Orden del Presidente del Servicio Regional de Empleo y Formación de 27 de julio de 2016 | 43677 GJ ACTUACIONES FORMATIVAS CULTURA EMPRENDEDORA (EMP PRIV) | 3.410,40 | 0 | |
| Orden del Presidente del Servicio Regional de Empleo y Formación de 27 de julio de 2016 | 43659 GJ IDIOMAS Y TIC (CCLL) | 19.491,88 | 0 | |
| Orden del Presidente del Servicio Regional de Empleo y Formación de 27 de julio de 2016 | 43666 GJ IDIOMAS Y TIC (EMP PRIV) | 32.446,80 | 0 | |

LOPEZ ARAGON, MARIA ISABEL 31/03/2021 13:53:14
Esta es una copia auténtica imprimible de un documento electrónico administrativo archivado por la Comunidad Autónoma de Murcia, según artículo 27.3.c) de la Ley 39/2015. Los firmantes y las fechas de firma se muestran en los recuadros.
Su autenticidad puede ser contrastada accediendo a la siguiente dirección: https://sede.carm.es/verificardocumentos e introduciendo del código seguro de verificación (CSV)



| NORMATIVA | FINALIDAD | OBLIGACIONES RECONOCIDAS EN EL EJERCICIO | REINTEGROS | CAUSA DE REINTEGROS |
|---|---|---|---|---|
| Orden del Presidente del Servicio Regional de Empleo y Formación de 27 de julio de 2016 | 43665 GJ CERTIFICADOS DE PROFESIONALIDAD (CCLL) | 8.581,40 | 0 | |
| Orden del Presidente del Servicio Regional de Empleo y Formación de 27 de julio de 2016 | 43668 GJ CERTIFICADOS DE PROFESIONALIDAD (EMP PRIV) | 128.209,12 | 0 | |
| Orden del Presidente del Servicio Regional de Empleo y Formación de 27 de julio de 2016 | 43669 GJ CERTIFICADOS DE PROFESIONALIDAD (ISFL) | 137.469,00 | 0 | |
| | **SUBTOTAL 324 B** | **834.897,05** | **0** | |
| **TOTAL** | | **43.733.321,18** | | |

3) Cualquier circunstancia de carácter sustantivo.

Sin datos

## 6.15. PROVISIONES Y CONTINGENCIAS.

### 6.15.1 Información sobre provisiones, salvo las relativas a avales y otras garantías concedidas

Sin datos

### 6.15.2 Información sobre pasivos contingentes, salvo los relativos a avales y otras garantías concedidas

Sin datos.

LOPEZ ARAGON, MARIA ISABEL 31/03/2021 13:53:14
Esta es una copia auténtica imprimible de un documento electrónico administrativo archivado por la Comunidad Autónoma de Murcia, según artículo 27.3.c) de la Ley 39/2015. Los firmantes y las fechas de firma se muestran en los recuadros.
Su autenticidad puede ser contrastada accediendo a la siguiente dirección: https://sede.carm.es/verificardocumentos e introduciendo del código seguro de verificación (CSV)



### 6.15.3 Información sobre activos contingentes.

Sin datos.

## 6.16. INFORMACIÓN SOBRE EL MEDIO AMBIENTE.

Sin datos

## 6.17. ACTIVOS EN ESTADO DE VENTA.

Sin datos.

## 6.18. PRESENTACIÓN POR ACTIVIDADES DE LA CUENTA DEL RESULTADO ECONÓMICO PATRIMONIAL.

| | NOTAS EN MEMORIA | Ejercicio 2020 | Ejercicio 2019 |
|---|---|---|---|
| INGRESOS | | | |
| Ingresos de gestión ordinaria | | 69.765.504,10 | 73.987.752,38 |
| Ingresos financieros | | 534.222,20 | 584.384,55 |
| Otros ingresos | | 15.525.335,11 | 14.071.582,29 |
| TOTAL INGRESOS | NOTA 6.23 | 85.825.061,41 | 88.643.719,22 |
| GASTOS (PROGRAMAS) | | | |
| 312A - PRESTACIONES A LOS DESEMPLEADOS | | -19.619.697,39 | -18.105.410,66 |
| 321A - DIRECCIÓN Y SERVICIOS GRALES.DE EMPLEO Y FORMACIÓN | | -5.249.516,62 | -3.465.282,26 |
| 322A - FOMENTO DEL EMPLEO | | -26.372.198,63 | -36.986.460,45 |
| 324A - FORMACIÓN PROFESIONAL OCUPACIONAL Y CONTINUA | | -30.180.644,00 | -39.526.741,07 |

LOPEZ ARAGON, MARIA ISABEL 31/03/2021 13:53:14
Esta es una copia auténtica imprimible de un documento electrónico administrativo archivado por la Comunidad Autónoma de Murcia, según artículo 27.3.c) de la Ley 39/2015. Los firmantes y las fechas de firma se muestran en los recuadros.
Su autenticidad puede ser contrastada accediendo a la siguiente dirección: https://sede.carm.es/verificardocumentos e introduciendo del código seguro de verificación (CSV)



| | NOTAS EN MEMORIA | Ejercicio 2020 | Ejercicio 2019 |
|---|---|---|---|
| 324B - ACTUACIONES PARA LA CALIDAD PROFESIONAL | | -1.257.437,73 | -3.997.623,16 |
| TOTAL GASTOS | NOTA 6.23 | -82.679.494,37 | -102.081.517,60 |

## 6.19. OPERACIONES POR ADMINISTRACIÓN DE RECURSOS POR CUENTA DE OTROS ENTES PÚBLICOS.

Sin datos.

## 6.20. OPERACIONES NO PRESUPUESTARIAS DE TESORERÍA.

### 6.20.1. Estado de deudores no presupuestarios.

*ZSC-ZS04*

| CONCEPTO - DESCRIPCIÓN | SALDO A 1 DE ENERO | MODIF. SALDO INICIAL | CARGOS REALZ. EJERC. | TOTAL DEUDORES | ABONOS REAL. EJERC. | COMPENSACIONES | DEU.PTES.COB.31 DIC. |
|---|---|---|---|---|---|---|---|
| **44201700 AGENCIA DE REC.DEUDORA RECAUD.EJECUTIVA** | 583.960,62 | 0,00 | 1.860.068,61 | 2.444.029,23 | -583.960,62 | 0,00 | 1.860.068,61 |
| **55000000 CUENTAS CORRIENTES NO BANCARIAS** | 38.600.000,00 | 0,00 | 20.000.000,00 | 58.600.000,00 | -38.600.000,00 | 0,00 | 20.000.000,00 |
| *** Total** | 39.183.960,62 | 0,00 | 21.860.068,61 | 61.044.029,23 | -39.183.960,62 | 0,00 | 21.860.068,61 |

### 6.20.2. Estado de acreedores no presupuestarios.

*ZSC-ZS03*

| CONCEPTO - DESCRIPCIÓN | SALDO A 1 DE ENERO | MODIF. SALDO INICIAL | ABONOS REALZ. EJERC. | TOTAL ACREEDORES | CARGOS REAL. EJERC. | AC.PTES.PAGO 31 DIC. |
|---|---|---|---|---|---|---|
| 41900000 OTROS ACREEDORES NO PRESUPUESTARIOS | 56.055,04 | | -38.250.387,68 | 38.306.442,72 | 38.306.442,72 | |
| 41900100 Acreed NP.inc.embarg | 633,79 | | 633,79 | | | |
| 41902000 APLICACIÓN EMBARGOS | | | -69.988,85 | 69.988,85 | 69.988,85 | |
| 41902012 RETENCIONES CUOTAS SINDICALES | | | -4.901,60 | 4.901,60 | 4.901,60 | |

LOPEZ ARAGON, MARIA ISABEL 31/03/2021 13:53:14
Esta es una copia auténtica imprimible de un documento electrónico administrativo archivado por la Comunidad Autónoma de Murcia, según artículo 27.3.c) de la Ley 39/2015. Los firmantes y las fechas de firma se muestran en los recuadros.
Su autenticidad puede ser contrastada accediendo a la siguiente dirección: https://sede.carm.es/verificardocumentos e introduciendo del código seguro de verificación (CSV)



| | | | | | | |
|---|---|---|---|---|---|---|
| 41902021 COMPENSACION DEUDAS A TERCEROS | 124.481,39 | | -156.729,30 | 281.210,69 | 152.811,70 | |
| 41902160 RETENCIONES JUDICIALES | | | -9.106,53 | 9.106,53 | 9.106,53 | |
| 41902232 NÓMINAS SPEF. | | | -13.802.330,14 | 13.802.330,14 | 13.802.330,14 | |
| 41902349 ACREED.NO PRESUP. CONVENIO ERASMUS+ÍCARO | | | -31.052,00 | 31.052,00 | 31.052,00 | |
| 41902530 INGR. DUPLICADOS O EXCESIVOS | 572.738,20 | | -25.299,88 | 598.038,08 | 16.855,38 | |
| 41902579 PAGOS DEVUELTOS | 104.096,62 | | -273.299,10 | 377.395,72 | 139.835,56 | |
| 47512002 HACIENDA PÚBLICA ACREED.POR RETENCIONES I.R.P.F | 339.032,48 | | -2.752.001,16 | 3.091.033,64 | 2.718.274,43 | |
| 47512018 RETENCIONES I.R.P.F ARRENDAMIENTOS DE INMUEBLES | 7.098,26 | | -51.947,30 | 59.045,56 | 53.611,85 | |
| 47602005 RETENCIONES PASIVOS PERSONAL TRANSF. | | | -15.957,49 | 15.957,49 | 15.957,49 | |
| 47602010 SEGURIDAD SOCIAL CONTINGENCIAS GENERALES | 415.069,29 | | -1.339.412,41 | 1.754.481,70 | 1.309.506,62 | |
| 47612051 CUOTAS MUFACE | | | -7.526,10 | 7.526,10 | 7.526,10 | |
| 56002032 FIANZ.DEF.Y COMP EN METÁLICO LP | 9.388,00 | | -10.378,00 | 19.766,00 | 19.766,00 | |
| * Total | 1.628.593,07 | | -56.799.683,75 | 58.428.276,82 | 56.657.966,97 | |

### 6.20.3 Estado de partidas pendientes de aplicación.

a) De los cobros pendientes de aplicación.

*ZSC-ZS02*

| CONCEPTO - DESCRIPCIÓN | COBROS PDTES.APL.ENE | MODIF. SALDO INICIAL | COBROS REALZ. EJERC. | TOT.COBROS PDTES.APL | COBROS APLIC. EJERC. | PDTES.APLIC. 31 DIC. |
|---|---|---|---|---|---|---|
| 55400381 REINTEGROS EJERCICIO CORRIENTE PTES. APLICACION | | | 697.018,14 | 697.018,14 | 697.018,14 | |
| 55402009 REINT.ANTICIP.PAGAS PTES.APLIC | | | 23.362,99 | 23.362,99 | 23.362,99 | |
| 55402170 INGRESOS PENDIENTES APLICACION | | | 122.991.688,11 | 122.991.688,11 | 122.991.688,11 | |
| 55402180 ING.A TRAV.ENT.COLAB.PTES.APL. | 583.960,62 | | 5.809.238,59 | 6.393.199,21 | 6.393.199,21 | |

LOPEZ ARAGON, MARIA ISABEL 31/03/2021 13:53:14
Esta es una copia auténtica imprimible de un documento electrónico administrativo archivado por la Comunidad Autónoma de Murcia, según artículo 27.3.c) de la Ley 39/2015. Los firmantes y las fechas de firma se muestran en los recuadros.
Su autenticidad puede ser contrastada accediendo a la siguiente dirección: https://sede.carm.es/verificardocumentos e introduciendo del código seguro de verificación (CSV)



| | | | | | | |
|---|---|---|---|---|---|---|
| 55402186 INGRESOS AGENCIA RECAUDACION PTES.APLICA | 5.373,84 | | 980.123,43 | 985.497,27 | 975.735,70 | 9.761,57 |
| * Total | 589.334,46 | | 130.501.431,26 | 131.090.765,72 | 131.081.004,15 | 9.761,57 |

b) De los pagos pendientes de aplicación.

| CONCEPTO - DESCRIPCIÓN | PAGOS PDTES.APL. ENE | MODIF. SALDO INICIAL | PAGOS REALZ. EJERC. | TOT.PAGOS PDTES.APL. | PAGOS APLIC. EJERC. | PDTES.APLIC. 31 DIC. |
|---|---|---|---|---|---|---|
| **55500000 PAGOS PENDIENTES DE APLICACION** | 936.753,94 | | | 936.753,94 | | 936.753,94 |
| *** Total** | 936.753,94 | | | 936.753,94 | | 936.753,94 |

## 6.21. CONTRATACIÓN ADMINISTRATIVA. PROCEDIMIENTOS DE ADJUDICACIÓN.

**Número e importe de los contratos realizados por la Administración según el tipo de contrato y el sistema de adjudicación**

**PERIODO:** de01/01/2020 a 31/12/2020
**TIPO DE CONTRATO:** Todos
**ÓRGANO DE CONTRATACIÓN:** CARM - C. DE EMPLEO, INVESTIGACIÓN Y UNIVERSIDADES - SERVICIO REGIONAL DE EMPLEO Y FORMACION

| | VARIOS CRITERIOS | | PROC. NEGOCIADO | | ÚNICO CRITERIO | | TOTAL | |
|---|---|---|---|---|---|---|---|---|
| TIPO DE CONTRATO | Nº | Importe € | Nº | Importe € | Nº | Importe € | Nº | Euros |
| SUMINISTROS | 0 | | 0 | | 3 | 131.405,05 | | 131.405,05 |
| SERVICIOS | 2 | 163.700,00 | 1 | 440.526,97 | 0 | | | 604.226,97 |
| **TOTAL** | 2 | | 1 | | 3 | | 6 | 735.632,02 |
| **Total Nº contratos: 6** | | **Total Importe €: 735.632,02** | | | | | | |

LOPEZ ARAGON, MARIA ISABEL 31/03/2021 13:53:14
Esta es una copia auténtica imprimible de un documento electrónico administrativo archivado por la Comunidad Autónoma de Murcia, según artículo 27.3.c) de la Ley 39/2015. Los firmantes y las fechas de firma se muestran en los recuadros.
Su autenticidad puede ser contrastada accediendo a la siguiente dirección: https://sede.carm.es/verificardocumentos e introduciendo del código seguro de verificación (CSV)



**Número de contratos realizados por la Administración según el tipo de contrato**
**PERIODO:** de 01/01/2020 a 31/12/2020
**ÓRGANO DE CONTRATACIÓN:** CARM - C. DE EMPLEO, INVESTIGACIÓN Y UNIVERSIDADES - SERVICIO REGIONAL DE EMPLEO Y FORMACION

| ÓRGANOS DE CONTRATACIÓN | SUMINISTROS | SERVICIOS | TOTAL |
|---|---|---|---|
| CARM - C. DE EMPLEO, INVESTIGACIÓN Y UNIVERSIDADES - SERVICIO REGIONAL DE EMPLEO Y FORMACION | 3 | 3 | 6 |
| **TOTALES** | **3** | **3** | **6** |

No se han registrado contratos con los siguientes tipos: OTROS, SECTORES AGUA, ENERGÍA, TRANSPORTES Y COMUNICACIONES, PRIVADOS, ADMINISTRATIVOS ESPECIALES, COLABORACIÓN ENTRE EL SECTOR PÚBLICO Y PRIVADO, GESTIÓN DE SERVICIOS PÚBLICOS/CONCESIÓN DE SERVICIOS, CONCESIÓN DE OBRAS, OBRAS,

**Listado de contratistas a los que se les ha adjudicado contratos según el tipo de procedimiento**

**PERIODO:** de 01/01/2020 a 31/12/2020
**TIPO DE PROCEDIMIENTO:** Todos
**ÓRGANO DE CONTRATACIÓN:** CARM - C. DE EMPLEO, INVESTIGACIÓN Y UNIVERSIDADES - SERVICIO REGIONAL DE EMPLEO Y FORMACION

| REGISTRO | TIPO DE CONTRATO | IMPORTE € | CIF/NIF | ADJUDICATARIO |
|---|---|---|---|---|
| 320/2020 | SERVICIOS | 440.526,97 | A73100638 | SALZILLO SEGURIDAD, S.A. |
| 332/2020 | SUMINISTROS | 30.420,00 | B98676828 | AMS SUMINISTROS VLC SL |
| 644/2020 | SERVICIOS | 43.700,00 | B73927022 | FERSITEC PROYECTOS Y TECNOLOGIAS SLL |
| 795/2020 | SERVICIOS | 120.000,00 | B30495345 | INICIATIVAS LOCALES SL |
| 960/2020 | SUMINISTROS | 58.231,00 | B73867665 | 1000 CENTRAL MEDICA, S.L. |

LOPEZ ARAGON, MARIA ISABEL 31/03/2021 13:53:14
Esta es una copia auténtica imprimible de un documento electrónico administrativo archivado por la Comunidad Autónoma de Murcia, según artículo 27.3.c) de la Ley 39/2015. Los firmantes y las fechas de firma se muestran en los recuadros.
Su autenticidad puede ser contrastada accediendo a la siguiente dirección: https://sede.carm.es/verificardocumentos e introduciendo del código seguro de verificación (CSV)



| REGISTRO | TIPO DE CONTRATO | IMPORTE € | CIF/NIF | ADJUDICATARIO |
|---|---|---|---|---|
| 961/2020 | SUMINISTROS | 42.754,05 | B30378822 | MUEBLES MONTIEL SL |

## 6.22. VALORES RECIBIDOS EN DEPÓSITO.

Sin datos.

## 6.23. INFORMACIÓN PRESUPUESTARIA.

### 6.23.1 Presupuesto corriente.

#### 6.23.1.1 Presupuesto de gastos.

a) Modificaciones de crédito.

ZSI-M207
MODIFICACIONES DE CRÉDITO POR SECCIONES
Mes: 1 a 12

| Sección | Créd. Extraord. | Supl.Crédito | Ampl.Crédito | Tran.Positivas | Tran.Negativas | Inc.Rtes.Créd | Créd.Gen.Ingresos | Bajas Anul.Rectif | Otras_Modific | Total_Modific |
|---|---|---|---|---|---|---|---|---|---|---|
| 57 SERVICIO REGIONAL DE EMPLEO Y FORMACIÓN | | | | 3.849.931,60 | 3.849.931,60- | 51.763.827,05 | 9.999.504,70 | | | 61.763.331,75 |
| *** Total** | | | | **3.849.931,60** | **3.849.931,60-** | **51.763.827,05** | **9.999.504,70** | | | **61.763.331,75** |

ZSI-M209
MODIFICACIONES DE CREDITO POR CAPITULO
Mes: 1 a 12

| Capítulo | Créd. Extraord. | Supl.Crédito | Ampl.Crédito | Tran.Positivas | Tran.Negativas | Inc.Rtes.Créd | Créd.Gen.Ingresos | Bajas Anul.Rectif | Otras_Modific | Total_Modific |
|---|---|---|---|---|---|---|---|---|---|---|
| 1 GASTOS DE PERSONAL | | | | 244.209,45 | 244.209,45- | | 25.297,62 | | | 25.297,62 |
| 2 GASTOS CORRIENTES EN BIENES Y SERVICIOS | | | | 250.002,49 | 1.310.271,37- | 566.132,54 | 112.627,85 | | 23.503,69- | 405.012,18- |
| 3 GASTOS FINANCIEROS | | | | 30.000,00 | | | | | | 30.000,00 |

LOPEZ ARAGON, MARIA ISABEL 31/03/2021 13:53:14
Esta es una copia auténtica imprimible de un documento electrónico administrativo archivado por la Comunidad Autónoma de Murcia, según artículo 27.3.c) de la Ley 39/2015. Los firmantes y las fechas de firma se muestran en los recuadros.
Su autenticidad puede ser contrastada accediendo a la siguiente dirección: https://sede.carm.es/verificardocumentos e introduciendo del código seguro de verificación (CSV)



| | | | | | | | | | | |
|---|---|---|---|---|---|---|---|---|---|---|
| 4 TRANSFERENCIAS CORRIENTES | | | | 3.114.598,21 | 2.226.840,49- | 50.627.831,38 | 8.569.899,23 | | | 60.085.488,33 |
| 6 INVERSIONES REALES | | | | 211.121,45 | 68.610,29- | 569.863,13 | 1.291.680,00 | | 23.503,69 | 2.027.557,98 |
| *** Total** | | | | **3.849.931,60** | **3.849.931,60-** | **51.763.827,05** | **9.999.504,70** | | | **61.763.331,75** |

LQP-M211
FINANCIACIÓN Modificaciones de Crédito
Mes: 1 a 12

| Clasif. Económica | Créd.Extraord. | Créd.Suplemen. | Créd.Ampliaci. | Inc.Remanentes | Cr.Ge.Ingresos | Créd.Rectific. | Otras_Modific. | Tran.Positivas | Tran.Negativas | Total_Modific. |
|---|---|---|---|---|---|---|---|---|---|---|
| 38268 REINTEGROS FORMACIÓN PARA EL EMPLEO | | | | | 222.853,87 | | | | | 222.853,87 |
| 40418 SEPE-PLAN TRABAJO CENTRO REF. NACIONAL QU | | | | | 68.536,50 | | | | | 68.536,50 |
| 42000 PARA GASTOS GENERALES DE FUNCIONAMIENTO | | | | | 4.619.522,25 | | | | | 4.619.522,25 |
| 42002 ACTUACIONES COFINANCIADAS POR EL F.S.E. | | | | | 1.170.000,00 | | | | | 1.170.000,00 |
| 87000 REMANENTE DE TESORERÍA AFECTADO | | | | 51.763.827,05 | 3.918.592,08 | | | | | 55.682.419,13 |
| *** Total** | | | | **51.763.827,05** | **9.999.504,70** | | | | | **61.763.331,75** |

b) Remanentes de crédito.

LQP-M213
Remanentes de Crédito

| Partida Presupuestaria / Descripción | Remanente Compromt. | Remanent.No Comprom. | Total |
|---|---|---|---|
| 10000 RETRIBUCIONES BÁSICAS | | 1.302,67 | 1.302,67 |
| 10001 OTRAS REMUNERACIONES | | 3.505,92 | 3.505,92 |
| 12000 SUELDO | | 24.287,89 | 24.287,89 |
| 12001 TRIENIOS | | 927,69 | 927,69 |
| 12002 COMPLEMENTO DE DESTINO | | 7.627,52 | 7.627,52 |

LOPEZ ARAGON, MARIA ISABEL 31/03/2021 13:53:14
Esta es una copia auténtica imprimible de un documento electrónico administrativo archivado por la Comunidad Autónoma de Murcia, según artículo 27.3.c) de la Ley 39/2015. Los firmantes y las fechas de firma se muestran en los recuadros.
Su autenticidad puede ser contrastada accediendo a la siguiente dirección: https://sede.carm.es/verificardocumentos e introduciendo del código seguro de verificación (CSV)



| Partida Presupuestaria / Descripción | Remanente Compromt. | Remanent.No Comprom. | Total |
|---|---|---|---|
| 12003 COMPLEMENTO ESPECÍFICO DEL PUESTO DE TRABAJO | | 23.147,78 | 23.147,78 |
| 12004 COMPLEMENTOS PERSONALES Y TRANSITORIOS | | 1.820,65 | 1.820,65 |
| 12005 OTRAS REMUNERACIONES | | 9.355,06 | 9.355,06 |
| 12007 COMPLEMENTO DE CARRERA | | 4.472,59- | 4.472,59- |
| 12100 SUELDO | | 79.700,83 | 79.700,83 |
| 12101 TRIENIOS | | 49,35 | 49,35 |
| 12102 COMPLEMENTO DE DESTINO | | 4.890,09- | 4.890,09- |
| 12103 COMPLEMENTO ESPECÍFICO DEL PUESTO DE TRABAJO | | 8.575,87- | 8.575,87- |
| 12105 OTRAS REMUNERACIONES | | 1.928,36- | 1.928,36- |
| 12107 COMPLEMENTO DE CARRERA | | 39,38- | 39,38- |
| 13100 SALARIOS | | 1,00 | 1,00 |
| 16000 SEGURIDAD SOCIAL | | 3.523,02 | 3.523,02 |
| 21200 EDIFICIOS | | 13.511,95 | 13.511,95 |
| 21300 MAQUINARIA | | 500,00 | 500,00 |
| 21301 INSTALACIONES | | 1.196,00 | 1.196,00 |
| 21302 UTILLAJE | | 10,00 | 10,00 |
| 21400 ELEMENTOS DE TRANSPORTE | | 10,00 | 10,00 |
| 21500 MOBILIARIO Y ENSERES | | 4.464,32 | 4.464,32 |
| 21900 OTRO INMOVILIZADO MATERIAL | | 2.000,00 | 2.000,00 |
| 22000 ORDINARIO NO INVENTARIABLE | | 4.296,23 | 4.296,23 |
| 22001 PRENSA, REVISTAS, LIBROS Y OTRAS PUBLICACIONES | | 581,96 | 581,96 |

LOPEZ ARAGON, MARIA ISABEL 31/03/2021 13:53:14
Esta es una copia auténtica imprimible de un documento electrónico administrativo archivado por la Comunidad Autónoma de Murcia, según artículo 27.3.c) de la Ley 39/2015. Los firmantes y las fechas de firma se muestran en los recuadros.
Su autenticidad puede ser contrastada accediendo a la siguiente dirección: https://sede.carm.es/verificardocumentos e introduciendo del código seguro de verificación (CSV)



| Partida Presupuestaria / Descripción | Remanente Compromt. | Remanent.No Comprom. | Total |
|---|---|---|---|
| 22002 MATERIAL INFORMÁTICO NO INVENTARIABLE | | 2.100,10 | 2.100,10 |
| 22100 ENERGÍA ELÉCTRICA | | 1.000,00 | 1.000,00 |
| 22101 AGUA | | 1.000,00 | 1.000,00 |
| 22103 COMBUSTIBLE Y CARBURANTES PARA AUTOMOCION | 1.235,26 | 9.729,30 | 10.964,56 |
| 22104 VESTUARIO | | 829,77 | 829,77 |
| 22106 PRODUCTOS FARMACÉUTICOS Y MATERIAL SANITARIO | | 500,00 | 500,00 |
| 22109 OTROS SUMINISTROS | | 9.603,32- | 9.603,32- |
| 22200 TELEFÓNICAS | | 1.000,00 | 1.000,00 |
| 22201 POSTALES Y TELEGRÁFICAS | | 92,36 | 92,36 |
| 22202 TÉLEX Y TELEFAX | | 697,00 | 697,00 |
| 22203 INFORMÁTICAS | | 5.000,00 | 5.000,00 |
| 22209 OTRAS COMUNICACIONES | | 144,00 | 144,00 |
| 22300 TRANSPORTES | | 6.000,00 | 6.000,00 |
| 22401 DE EDIFICIOS Y LOCALES | | 700,00 | 700,00 |
| 22409 DE OTROS RIESGOS | | 4.255,00- | 4.255,00- |
| 22500 ESTATALES | | 479,00 | 479,00 |
| 22501 AUTONÓMICOS | | 28,70- | 28,70- |
| 22502 LOCALES | | 4.000,00 | 4.000,00 |
| 22601 ATENCIONES PROTOCOLARIAS Y REPRESENTATIVAS | | 9.497,50 | 9.497,50 |
| 22603 JURÍDICOS, CONTENCIOSOS | | 10.187,00 | 10.187,00 |
| 22605 REMUNERACIONES A AGENTES MEDIADORES INDEPENDIENTES | | 7.813,44- | 7.813,44- |

LOPEZ ARAGON, MARIA ISABEL 31/03/2021 13:53:14
Esta es una copia auténtica imprimible de un documento electrónico administrativo archivado por la Comunidad Autónoma de Murcia, según artículo 27.3.c) de la Ley 39/2015. Los firmantes y las fechas de firma se muestran en los recuadros.
Su autenticidad puede ser contrastada accediendo a la siguiente dirección: https://sede.carm.es/verificardocumentos e introduciendo del código seguro de verificación (CSV)



| Partida Presupuestaria / Descripción | Remanente Compromt. | Remanent.No Comprom. | Total |
|---|---|---|---|
| 22606 REUNIONES, CONFERENCIAS Y CURSOS | | 8.720,00 | 8.720,00 |
| 22609 OTROS GASTOS DIVERSOS | | 6.710,62 | 6.710,62 |
| 22700 LIMPIEZA Y ASEO | 0,01 | 6.417,67 | 6.417,68 |
| 22701 SEGURIDAD | | 100,00 | 100,00 |
| 22703 POSTALES | 157.481,41 | 0,98 | 157.482,39 |
| 22706 ESTUDIOS Y TRABAJOS TÉCNICOS | | 47.671,53 | 47.671,53 |
| 22709 OTROS | 14.075,59 | 5.171,69- | 8.903,90 |
| 23001 REEMBOLSO DE GASTOS DE ALTOS CARGOS | | 1.965,20 | 1.965,20 |
| 23002 DEL PERSONAL | | 2.000,00 | 2.000,00 |
| 23101 DE ALTOS CARGOS | | 2.787,55 | 2.787,55 |
| 23102 DEL PERSONAL | | 1.602,40 | 1.602,40 |
| 42000 A LA ADMINISTRACIÓN GRAL.DE LA COMUNIDAD AUTÓNOMA | | | |
| 62600 MOBILIARIO Y ENSERES | | 61,35 | 61,35 |
| 62700 EQUIPOS PARA PROCESOS DE INFORMACIÓN | | 99,81 | 99,81 |
| 62900 OTROS ACTIVOS MATERIALES | | 1,00 | 1,00 |
| 63100 EDIFICIOS | | | |
| *** 321A DIRECCIÓN Y SERVICIOS GRALES.DE EMPLEO Y FORMACIÓN** | **172.792,27** | **266.135,54** | **438.927,81** |
| **** 5701 DIRECCIÓN Y SERVICIOS GENERALES** | **172.792,27** | **266.135,54** | **438.927,81** |
| 12000 SUELDO | | 50.552,85 | 50.552,85 |
| 12001 TRIENIOS | | 12.533,99 | 12.533,99 |
| 12002 COMPLEMENTO DE DESTINO | | 26.645,58 | 26.645,58 |

LOPEZ ARAGON, MARIA ISABEL 31/03/2021 13:53:14
Esta es una copia auténtica imprimible de un documento electrónico administrativo archivado por la Comunidad Autónoma de Murcia, según artículo 27.3.c) de la Ley 39/2015. Los firmantes y las fechas de firma se muestran en los recuadros.
Su autenticidad puede ser contrastada accediendo a la siguiente dirección: https://sede.carm.es/verificardocumentos e introduciendo del código seguro de verificación (CSV)



| Partida Presupuestaria / Descripción | Remanente Compromt. | Remanent.No Comprom. | Total |
|---|---|---|---|
| 12003 COMPLEMENTO ESPECÍFICO DEL PUESTO DE TRABAJO | | 48.316,02 | 48.316,02 |
| 12005 OTRAS REMUNERACIONES | | 13.110,18 | 13.110,18 |
| 12007 COMPLEMENTO DE CARRERA | | 1.048,02- | 1.048,02- |
| 12100 SUELDO | | 32.000,00 | 32.000,00 |
| 12101 TRIENIOS | | 500,00 | 500,00 |
| 12102 COMPLEMENTO DE DESTINO | | 1.000,00 | 1.000,00 |
| 12103 COMPLEMENTO ESPECÍFICO DEL PUESTO DE TRABAJO | | 1.000,00 | 1.000,00 |
| 12105 OTRAS REMUNERACIONES | | 500,00 | 500,00 |
| 12400 SUELDO | | 65.503,52 | 65.503,52 |
| 12401 TRIENIOS | | 6.301,97 | 6.301,97 |
| 12402 COMPLEMENTO DE DESTINO | | 8.500,47- | 8.500,47- |
| 12403 COMPLEMENTO ESPECIFICO DEL PUESTO DE TRABAJO | | 8.643,30- | 8.643,30- |
| 12405 OTRAS REMUNERACIONES | | 289,53- | 289,53- |
| 12407 COMPLEMENTO DE CARRERA | | 1.945,64- | 1.945,64- |
| 16000 SEGURIDAD SOCIAL | | 55.605,38 | 55.605,38 |
| 21200 EDIFICIOS | | 100,00 | 100,00 |
| 21300 MAQUINARIA | | 1.126,00 | 1.126,00 |
| 21301 INSTALACIONES | | 100,00 | 100,00 |
| 21400 ELEMENTOS DE TRANSPORTE | | 10,00 | 10,00 |
| 21500 MOBILIARIO Y ENSERES | | 100,00 | 100,00 |
| 21900 OTRO INMOVILIZADO MATERIAL | | 10,00 | 10,00 |

LOPEZ ARAGON, MARIA ISABEL 31/03/2021 13:53:14
Esta es una copia auténtica imprimible de un documento electrónico administrativo archivado por la Comunidad Autónoma de Murcia, según artículo 27.3.c) de la Ley 39/2015. Los firmantes y las fechas de firma se muestran en los recuadros.
Su autenticidad puede ser contrastada accediendo a la siguiente dirección: https://sede.carm.es/verificardocumentos e introduciendo del código seguro de verificación (CSV)



| Partida Presupuestaria / Descripción | Remanente Compromt. | Remanent.No Comprom. | Total |
|---|---|---|---|
| 22000 ORDINARIO NO INVENTARIABLE | | 1.300,00 | 1.300,00 |
| 22002 MATERIAL INFORMÁTICO NO INVENTARIABLE | | 100,00 | 100,00 |
| 22109 OTROS SUMINISTROS | | 100,00 | 100,00 |
| 22201 POSTALES Y TELEGRÁFICAS | | 49,00 | 49,00 |
| 22300 TRANSPORTES | | 2.000,00 | 2.000,00 |
| 22602 PUBLICIDAD Y PROPAGANDA | | 1.000,00 | 1.000,00 |
| 22603 JURÍDICOS, CONTENCIOSOS | | 1.000,00 | 1.000,00 |
| 22609 OTROS GASTOS DIVERSOS | | 3.000,00 | 3.000,00 |
| 22701 SEGURIDAD | | 500,00 | 500,00 |
| 22703 POSTALES | | 10.000,00 | 10.000,00 |
| 22706 ESTUDIOS Y TRABAJOS TÉCNICOS | 17.872,28 | 23.282,11 | 41.154,39 |
| 22709 OTROS | | 46.440,20 | 46.440,20 |
| 23002 DEL PERSONAL | | 2.000,00 | 2.000,00 |
| 23102 DEL PERSONAL | | 2.500,00 | 2.500,00 |
| 46351 ENTID.PROMOT.PR.ESC.TALLER,CASAS OFIC.Y TAL.EMPLEO | | 23.555,74 | 23.555,74 |
| 46501 PLANES DE CONTRATACION TEMPORAL | | 2.028.326,74 | 2.028.326,74 |
| 46801 AGENCIAS DE DESARROLLO LOCAL | | 118.200,00 | 118.200,00 |
| 47501 INICIATIVA EMPRESARIAL Y AUTOEMPLEO | | 4.055.486,19 | 4.055.486,19 |
| 47502 INSERCION LABORAL DE PERSONAS DISCAPACITADAS | 617.532,63 | 27.959,71 | 645.492,34 |
| 47505 CUOTAS SOCIALES Y CAPITALIZACION DE PRESTACIONES | | 114.575,39 | 114.575,39 |
| 47599 OTRAS ACTUACIONES EN MAT.DE EMPLEO Y REL.LABORALES | | 161.804,00 | 161.804,00 |

LOPEZ ARAGON, MARIA ISABEL 31/03/2021 13:53:14
Esta es una copia auténtica imprimible de un documento electrónico administrativo archivado por la Comunidad Autónoma de Murcia, según artículo 27.3.c) de la Ley 39/2015. Los firmantes y las fechas de firma se muestran en los recuadros.
Su autenticidad puede ser contrastada accediendo a la siguiente dirección: https://sede.carm.es/verificardocumentos e introduciendo del código seguro de verificación (CSV)



| Partida Presupuestaria / Descripción | Remanente Compromt. | Remanent.No Comprom. | Total |
|---|---|---|---|
| 48109 CONCILIACION DE LA VIDA LABORAL Y FAMILIAR | | 50.000,00 | 50.000,00 |
| 48506 EMPLEO PUBLICO INSTITUCIONAL | 880.780,05 | 298.226,77 | 1.179.006,82 |
| 48509 INICIACION LABORAL DE PERSONAS DISCAPACITADAS | | 0,01 | 0,01 |
| 77503 INSERCIÓN LABORAL DE PERSONAS DISCAPACITADAS | | 378.375,00 | 378.375,00 |
| *** 322A FOMENTO DEL EMPLEO** | **1.516.184,96** | **7.644.369,39** | **9.160.554,35** |
| **** 5702 EMPLEO** | **1.516.184,96** | **7.644.369,39** | **9.160.554,35** |
| 12000 SUELDO | | 29.558,08 | 29.558,08 |
| 12001 TRIENIOS | | 7.735,32 | 7.735,32 |
| 12002 COMPLEMENTO DE DESTINO | | 14.884,33 | 14.884,33 |
| 12003 COMPLEMENTO ESPECÍFICO DEL PUESTO DE TRABAJO | | 46.261,24 | 46.261,24 |
| 12005 OTRAS REMUNERACIONES | | 9.870,93 | 9.870,93 |
| 12007 COMPLEMENTO DE CARRERA | | 819,12- | 819,12- |
| 12100 SUELDO | | 25.039,00 | 25.039,00 |
| 12101 TRIENIOS | | 292,00 | 292,00 |
| 12102 COMPLEMENTO DE DESTINO | | 3.906,00 | 3.906,00 |
| 12103 COMPLEMENTO ESPECÍFICO DEL PUESTO DE TRABAJO | | 3.398,00 | 3.398,00 |
| 12105 OTRAS REMUNERACIONES | | 2.365,00 | 2.365,00 |
| 12107 COMPLEMENTO DE CARRERA | | 51,15- | 51,15- |
| 12400 SUELDO | | 253.239,03 | 253.239,03 |
| 12401 TRIENIOS | | 2.326,82 | 2.326,82 |
| 12402 COMPLEMENTO DE DESTINO | | 73.060,09- | 73.060,09- |

LOPEZ ARAGON, MARIA ISABEL 31/03/2021 13:53:14
Esta es una copia auténtica imprimible de un documento electrónico administrativo archivado por la Comunidad Autónoma de Murcia, según artículo 27.3.c) de la Ley 39/2015. Los firmantes y las fechas de firma se muestran en los recuadros.
Su autenticidad puede ser contrastada accediendo a la siguiente dirección: https://sede.carm.es/verificardocumentos e introduciendo del código seguro de verificación (CSV)



| Partida Presupuestaria / Descripción | Remanente Compromt. | Remanent.No Comprom. | Total |
|---|---|---|---|
| 12403 COMPLEMENTO ESPECIFICO DEL PUESTO DE TRABAJO | | 59.574,62- | 59.574,62- |
| 12405 OTRAS REMUNERACIONES | | 43.941,18- | 43.941,18- |
| 12407 COMPLEMENTO DE CARRERA | | 2.411,94- | 2.411,94- |
| 13100 SALARIOS | | 1,00 | 1,00 |
| 13102 COMPLEMENTO DE PUESTO DE TRABAJO | | 1,00 | 1,00 |
| 16000 SEGURIDAD SOCIAL | | 32.137,11 | 32.137,11 |
| 21200 EDIFICIOS | | 13.739,18 | 13.739,18 |
| 21300 MAQUINARIA | | 2.024,06 | 2.024,06 |
| 21301 INSTALACIONES | 0,03 | 2.595,94- | 2.595,91- |
| 21302 UTILLAJE | | 500,00 | 500,00 |
| 21400 ELEMENTOS DE TRANSPORTE | | 500,00 | 500,00 |
| 21500 MOBILIARIO Y ENSERES | | 500,00 | 500,00 |
| 21900 OTRO INMOVILIZADO MATERIAL | | 8.363,43- | 8.363,43- |
| 22000 ORDINARIO NO INVENTARIABLE | | 10.882,49 | 10.882,49 |
| 22002 MATERIAL INFORMÁTICO NO INVENTARIABLE | | 500,00 | 500,00 |
| 22100 ENERGÍA ELÉCTRICA | 27.326,40 | 1.494,02- | 25.832,38 |
| 22101 AGUA | | 2.660,30 | 2.660,30 |
| 22103 COMBUSTIBLE Y CARBURANTES PARA AUTOMOCION | | 1.000,00 | 1.000,00 |
| 22107 COMBUSTIBLE Y CARBURANTES CALEFACCION Y OTROS USOS | | 4.153,75 | 4.153,75 |
| 22109 OTROS SUMINISTROS | | 2.500,00 | 2.500,00 |
| 22201 POSTALES Y TELEGRÁFICAS | | 500,00 | 500,00 |

LOPEZ ARAGON, MARIA ISABEL 31/03/2021 13:53:14
Esta es una copia auténtica imprimible de un documento electrónico administrativo archivado por la Comunidad Autónoma de Murcia, según artículo 27.3.c) de la Ley 39/2015. Los firmantes y las fechas de firma se muestran en los recuadros.
Su autenticidad puede ser contrastada accediendo a la siguiente dirección: https://sede.carm.es/verificardocumentos e introduciendo del código seguro de verificación (CSV)



| Partida Presupuestaria / Descripción | Remanente Compromt. | Remanent.No Comprom. | Total |
|---|---|---|---|
| 22300 TRANSPORTES | | 500,00 | 500,00 |
| 22409 DE OTROS RIESGOS | | 1.476,07 | 1.476,07 |
| 22502 LOCALES | | 490,32 | 490,32 |
| 22602 PUBLICIDAD Y PROPAGANDA | | 30.500,00 | 30.500,00 |
| 22603 JURÍDICOS, CONTENCIOSOS | | 145,00 | 145,00 |
| 22606 REUNIONES, CONFERENCIAS Y CURSOS | 68.246,93 | 428.847,31 | 497.094,24 |
| 22609 OTROS GASTOS DIVERSOS | | 970,54 | 970,54 |
| 22700 LIMPIEZA Y ASEO | 0,12 | 1.306,12- | 1.306,00- |
| 22701 SEGURIDAD | 203,94 | 0,52 | 204,46 |
| 22706 ESTUDIOS Y TRABAJOS TÉCNICOS | 151.227,35 | 378.489,42 | 529.716,77 |
| 22709 OTROS | | 892,51 | 892,51 |
| 23002 DEL PERSONAL | | 3.458,73 | 3.458,73 |
| 23102 DEL PERSONAL | | 7.139,34 | 7.139,34 |
| 35000 INTERESES DE DEMORA | | 26.106,75 | 26.106,75 |
| 42000 A LA ADMINISTRACIÓN GRAL.DE LA COMUNIDAD AUTÓNOMA | | 760.000,00 | 760.000,00 |
| 44009 AL INSTITUTO DE TURISMO DE LA REGIÓN DE MURCIA | | 300.000,00 | 300.000,00 |
| 46351 ENTID.PROMOT.PR.ESC.TALLER,CASAS OFIC.Y TAL.EMPLEO | 6.562.105,40 | 4.434.495,62 | 10.996.601,02 |
| 46352 CURSOS FORMACION PARA EL EMPLEO | 4.685.860,26 | 1.586.610,79 | 6.272.471,05 |
| 47354 CURSOS FORMACION PARA EL EMPLEO | 18.599.028,79 | 5.540.806,50 | 24.139.835,29 |
| 47399 OTRAS ACTUACIONES EN MATERIA DE FORMACION | | 270.295,00 | 270.295,00 |
| 48300 BECAS Y AYUDAS PARA ESTUDIOS | | 1.196.199,83 | 1.196.199,83 |

LOPEZ ARAGON, MARIA ISABEL 31/03/2021 13:53:14
Esta es una copia auténtica imprimible de un documento electrónico administrativo archivado por la Comunidad Autónoma de Murcia, según artículo 27.3.c) de la Ley 39/2015. Los firmantes y las fechas de firma se muestran en los recuadros.
Su autenticidad puede ser contrastada accediendo a la siguiente dirección: https://sede.carm.es/verificardocumentos e introduciendo del código seguro de verificación (CSV)



| Partida Presupuestaria / Descripción | Remanente Compromt. | Remanent.No Comprom. | Total |
|---|---|---|---|
| 48354 CURSOS FORMACION PARA EL EMPLEO | 8.979.787,41 | 3.944.339,83 | 12.924.127,24 |
| 48357 ENTID.PROMOT.PR.ESC.TALLER,CASAS OFIC.Y TAL.EMPLEO | 1.386.708,77 | 735.981,43 | 2.122.690,20 |
| 48399 OTRAS ACTUACIONES EN MATERIA DE FORMACION | 194.661,38 | 1.159.395,37 | 1.354.056,75 |
| 62300 MAQUINARIA | | 13.374,14- | 13.374,14- |
| 62600 MOBILIARIO Y ENSERES | | 8.475,55 | 8.475,55 |
| 62700 EQUIPOS PARA PROCESOS DE INFORMACIÓN | | 4.901,00 | 4.901,00 |
| 62900 OTROS ACTIVOS MATERIALES | | | |
| 63100 EDIFICIOS | | 4.094,57 | 4.094,57 |
| 63200 INSTALACIONES TÉCNICAS | | 166,20 | 166,20 |
| 63600 MOBILIARIO Y ENSERES | | 4.259,07- | 4.259,07- |
| *** 324A FORMACIÓN PROFESIONAL OCUPACIONAL Y CONTINUA** | **40.655.156,78** | **21.084.002,02** | **61.739.158,80** |
| 22606 REUNIONES, CONFERENCIAS Y CURSOS | 194,90 | | 194,90 |
| 43106 A LA FUNDACIÓN INTEGRA | | | |
| 46350 FORMACION DE RECURSOS HUMANOS | 662.539,00 | 26.234,11 | 688.773,11 |
| 46351 ENTID.PROMOT.PR.ESC.TALLER,CASAS OFIC.Y TAL.EMPLEO | 1.140.291,56 | 98.924,29 | 1.239.215,85 |
| 47352 FORMACION DE RECURSOS HUMANOS | 3.998.635,28 | 52.785,38 | 4.051.420,66 |
| 48356 PROGRAMAS Y OTROS CURSOS DE FORMACION | 1.897.542,68 | 1.960,96 | 1.899.503,64 |
| *** 324B ACTUACIONES PARA LA CALIDAD PROFESIONAL** | **7.699.203,42** | **179.904,74** | **7.879.108,16** |
| **** 5703 FORMACIÓN** | **48.354.360,20** | **21.263.906,76** | **69.618.266,96** |
| 12000 SUELDO | | 155.770,07 | 155.770,07 |
| 12001 TRIENIOS | | 15.029,70 | 15.029,70 |

LOPEZ ARAGON, MARIA ISABEL 31/03/2021 13:53:14
Esta es una copia auténtica imprimible de un documento electrónico administrativo archivado por la Comunidad Autónoma de Murcia, según artículo 27.3.c) de la Ley 39/2015. Los firmantes y las fechas de firma se muestran en los recuadros.
Su autenticidad puede ser contrastada accediendo a la siguiente dirección: https://sede.carm.es/verificardocumentos e introduciendo del código seguro de verificación (CSV)



| Partida Presupuestaria / Descripción | Remanente Compromt. | Remanent.No Comprom. | Total |
|---|---|---|---|
| 12002 COMPLEMENTO DE DESTINO | | 58.319,78 | 58.319,78 |
| 12003 COMPLEMENTO ESPECÍFICO DEL PUESTO DE TRABAJO | | 117.087,54 | 117.087,54 |
| 12005 OTRAS REMUNERACIONES | | 12.261,71 | 12.261,71 |
| 12007 COMPLEMENTO DE CARRERA | | 17.856,70- | 17.856,70- |
| 12100 SUELDO | | 146.859,19 | 146.859,19 |
| 12101 TRIENIOS | | 2.634,57 | 2.634,57 |
| 12102 COMPLEMENTO DE DESTINO | | 14.798,90 | 14.798,90 |
| 12103 COMPLEMENTO ESPECÍFICO DEL PUESTO DE TRABAJO | | 19.510,25 | 19.510,25 |
| 12105 OTRAS REMUNERACIONES | | 11.689,87 | 11.689,87 |
| 12400 SUELDO | | 264.924,08 | 264.924,08 |
| 12401 TRIENIOS | | 40.417,96 | 40.417,96 |
| 12402 COMPLEMENTO DE DESTINO | | 151.709,16 | 151.709,16 |
| 12403 COMPLEMENTO ESPECIFICO DEL PUESTO DE TRABAJO | | 159.540,40 | 159.540,40 |
| 12405 OTRAS REMUNERACIONES | | 33.419,63 | 33.419,63 |
| 12407 COMPLEMENTO DE CARRERA | | 70.275,22- | 70.275,22- |
| 13102 COMPLEMENTO DE PUESTO DE TRABAJO | | 1,00 | 1,00 |
| 13103 OTRAS REMUNERACIONES | | 132,00 | 132,00 |
| 16000 SEGURIDAD SOCIAL | | 134.230,24 | 134.230,24 |
| 16200 FORMACIÓN Y PERFECCIONAMIENTO DEL PERSONAL | | 24.120,00 | 24.120,00 |
| 20200 ARRENDAMIENTOS DE EDIFICIOS | 252,04 | 2.136,34 | 2.388,38 |
| 21000 INFRAESTRUCTURA Y BIENES NATURALES | | 1.911,80- | 1.911,80- |

LOPEZ ARAGON, MARIA ISABEL 31/03/2021 13:53:14
Esta es una copia auténtica imprimible de un documento electrónico administrativo archivado por la Comunidad Autónoma de Murcia, según artículo 27.3.c) de la Ley 39/2015. Los firmantes y las fechas de firma se muestran en los recuadros.
Su autenticidad puede ser contrastada accediendo a la siguiente dirección: https://sede.carm.es/verificardocumentos e introduciendo del código seguro de verificación (CSV)



| Partida Presupuestaria / Descripción | Remanente Compromt. | Remanent.No Comprom. | Total |
|---|---|---|---|
| 21200 EDIFICIOS | | 17.852,93 | 17.852,93 |
| 21300 MAQUINARIA | | 5.019,08- | 5.019,08- |
| 21301 INSTALACIONES | 0,01 | 8.334,62 | 8.334,63 |
| 21302 UTILLAJE | | 500,00 | 500,00 |
| 21400 ELEMENTOS DE TRANSPORTE | | 500,00 | 500,00 |
| 21500 MOBILIARIO Y ENSERES | | 2.957,10- | 2.957,10- |
| 22000 ORDINARIO NO INVENTARIABLE | | 18.932,07 | 18.932,07 |
| 22002 MATERIAL INFORMÁTICO NO INVENTARIABLE | | 1.000,00 | 1.000,00 |
| 22100 ENERGÍA ELÉCTRICA | 127.180,61 | 14.828,98- | 112.351,63 |
| 22101 AGUA | | 28.055,94 | 28.055,94 |
| 22109 OTROS SUMINISTROS | | 30.906,47- | 30.906,47- |
| 22201 POSTALES Y TELEGRÁFICAS | | 5.000,00 | 5.000,00 |
| 22300 TRANSPORTES | | 3.814,20 | 3.814,20 |
| 22409 DE OTROS RIESGOS | | 2.474,62 | 2.474,62 |
| 22502 LOCALES | | 3.851,77 | 3.851,77 |
| 22603 JURÍDICOS, CONTENCIOSOS | | 500,00 | 500,00 |
| 22609 OTROS GASTOS DIVERSOS | | 7.334,30 | 7.334,30 |
| 22700 LIMPIEZA Y ASEO | 5.900,37 | 11.995,83 | 17.896,20 |
| 22701 SEGURIDAD | 15.105,10 | 5.453,00 | 20.558,10 |
| 22706 ESTUDIOS Y TRABAJOS TÉCNICOS | | 6.116,01- | 6.116,01- |
| 22707 ESTUDIOS Y TRAB.TECN. INFORMATIC.YPROCESO DE DATOS | | 1,67 | 1,67 |

LOPEZ ARAGON, MARIA ISABEL 31/03/2021 13:53:14
Esta es una copia auténtica imprimible de un documento electrónico administrativo archivado por la Comunidad Autónoma de Murcia, según artículo 27.3.c) de la Ley 39/2015. Los firmantes y las fechas de firma se muestran en los recuadros.
Su autenticidad puede ser contrastada accediendo a la siguiente dirección: https://sede.carm.es/verificardocumentos e introduciendo del código seguro de verificación (CSV)



| Partida Presupuestaria / Descripción | Remanente Compromt. | Remanent.No Comprom. | Total |
|---|---|---|---|
| 22709 OTROS | 4.540,97 | 338,14- | 4.202,83 |
| 23002 DEL PERSONAL | | 2.032,87 | 2.032,87 |
| 23102 DEL PERSONAL | | 7.093,37 | 7.093,37 |
| 48599 OTRAS ACTUACIONES MAT.DE EMPLEO Y RELAC.LABORALES | | 1.062.529,28 | 1.062.529,28 |
| 62000 TERRENOS Y BIENES NATURALES | | 585.854,56 | 585.854,56 |
| 62100 EDIFICIOS | 3.589,67 | 1.387.629,41 | 1.391.219,08 |
| 62200 INSTALACIONES TÉCNICAS | | 100,00 | 100,00 |
| 62600 MOBILIARIO Y ENSERES | | 16.449,00- | 16.449,00- |
| 62700 EQUIPOS PARA PROCESOS DE INFORMACIÓN | 16.744,95 | 43.220,02- | 26.475,07- |
| 62900 OTROS ACTIVOS MATERIALES | | 19.233,25- | 19.233,25- |
| 63100 EDIFICIOS | | 25.462,72 | 25.462,72 |
| 63200 INSTALACIONES TÉCNICAS | | | |
| 63600 MOBILIARIO Y ENSERES | | 1.644,60- | 1.644,60- |
| 63700 EQUIPOS PARA PROCESOS DE INFORMACIÓN | | | |
| 63900 OTROS ACTIVOS MATERIALES | | | |
| 64500 APLICACIONES INFORMÁTICAS | | 3.000,00 | 3.000,00 |
| *** 312A PRESTACIONES A LOS DESEMPLEADOS** | **173.313,72** | **4.323.139,18** | **4.496.452,90** |
| **** 5704 INTERMEDIACIÓN Y CONTRATOS** | **173.313,72** | **4.323.139,18** | **4.496.452,90** |
| ***** Total** | **50.216.651,15** | **33.497.550,87** | **83.714.202,02** |

LOPEZ ARAGON, MARIA ISABEL 31/03/2021 13:53:14
Esta es una copia auténtica imprimible de un documento electrónico administrativo archivado por la Comunidad Autónoma de Murcia, según artículo 27.3.a) de la Ley 39/2015. Los firmantes y las fechas de firma se muestran en los recuadros.
Su autenticidad puede ser contrastada accediendo a la siguiente dirección https://sede.carm.es/verificardocumentos e introduciendo el código seguro de verificación (CSV)



c) Ejecución de proyectos de inversión.

*M216*

| Proyecto | Descripción Proyecto | Posición Presupuestaria | Inversión total | Inversión realizada a 1 Enero | Inversión realizada en ejercicio | Comprometido 2021 | Comprometido 2022 | Comprometido 2023 | Comprometido posterior | Posición Presupuestaria | Descripción | Ejercicio | Importe | Clase documento |
|---|---|---|---|---|---|---|---|---|---|---|---|---|---|---|
| 32483 | DOTACION EQUIPAMIENTO SERVICIOS FORMACIO | G/324A/62300 | 60.066,80 | 46.692,66 | 13.374,14 | 0,00 | 0,00 | 0,00 | 0,00 | G/324A/62300 | MAQUINARIA | 2005 | 43.714,85 | OK |
| 32483 | DOTACION EQUIPAMIENTO SERVICIOS FORMACIO | G/324A/62300 | 60.066,80 | 46.692,66 | 13.374,14 | 0,00 | 0,00 | 0,00 | 0,00 | G/324A/62300 | MAQUINARIA | 2018 | 2.977,81 | DOK (A) |
| 32483 | DOTACION EQUIPAMIENTO SERVICIOS FORMACIO | G/324A/62300 | 60.066,80 | 46.692,66 | 13.374,14 | 0,00 | 0,00 | 0,00 | 0,00 | G/324A/62300 | MAQUINARIA | 2020 | 13.374,14 | DOK (A) |
| 32483 | DOTACION EQUIPAMIENTO SERVICIOS FORMACIO | G/324A/62600 | 164.357,06 | 158.017,61 | 6.339,45 | 0,00 | 0,00 | 0,00 | 0,00 | G/324A/62600 | MOBILIARIO Y ENSERES | 2003 | 544,23 | ADOK |
| 32483 | DOTACION EQUIPAMIENTO SERVICIOS FORMACIO | G/324A/62600 | 164.357,06 | 158.017,61 | 6.339,45 | 0,00 | 0,00 | 0,00 | 0,00 | G/324A/62600 | MOBILIARIO Y ENSERES | 2004 | 375,54 | OK |
| 32483 | DOTACION EQUIPAMIENTO SERVICIOS FORMACIO | G/324A/62600 | 164.357,06 | 158.017,61 | 6.339,45 | 0,00 | 0,00 | 0,00 | 0,00 | G/324A/62600 | MOBILIARIO Y ENSERES | 2004 | 4.452,08 | OK |
| 32483 | DOTACION EQUIPAMIENTO SERVICIOS FORMACIO | G/324A/62600 | 164.357,06 | 158.017,61 | 6.339,45 | 0,00 | 0,00 | 0,00 | 0,00 | G/324A/62600 | MOBILIARIO Y ENSERES | 2005 | 4.191,08 | OK |
| 32483 | DOTACION EQUIPAMIENTO SERVICIOS FORMACIO | G/324A/62600 | 164.357,06 | 158.017,61 | 6.339,45 | 0,00 | 0,00 | 0,00 | 0,00 | G/324A/62600 | MOBILIARIO Y ENSERES | 2005 | 654,77 | ADOK |
| 32483 | DOTACION EQUIPAMIENTO SERVICIOS FORMACIO | G/324A/62600 | 164.357,06 | 158.017,61 | 6.339,45 | 0,00 | 0,00 | 0,00 | 0,00 | G/324A/62600 | MOBILIARIO Y ENSERES | 2005 | 24.180,94 | OK |
| 32483 | DOTACION EQUIPAMIENTO SERVICIOS FORMACIO | G/324A/62600 | 164.357,06 | 158.017,61 | 6.339,45 | 0,00 | 0,00 | 0,00 | 0,00 | G/324A/62600 | MOBILIARIO Y ENSERES | 2005 | 547,50 | ADOK (R) |
| 3 | DOTACION EQUIPAMIENTO SERVICIOS FORMACIO | G/324A/62600 | 164.357,06 | 158.017,61 | 6.339,45 | 0,00 | 0,00 | 0,00 | 0,00 | G/324A/62600 | MOBILIARIO Y ENSERES | 2006 | 10.994,20 | ADOK |

LOPEZ ARAGON, MARIA ISABEL 31/03/2021 13:53:14
Esta es una copia auténtica imprimible de un documento electrónico administrativo archivado por la Comunidad Autónoma de Murcia, según artículo 27.3.a) de la Ley 39/2015. Los firmantes y las fechas de firma se muestran en los recuadros.
Su autenticidad puede ser contrastada accediendo a la siguiente dirección: https://sede.carm.es/verificardocumentos e introduciendo el código seguro de verificación (CSV)



| | | | | | | | | | | | | | | |
|---|---|---|---|---|---|---|---|---|---|---|---|---|---|---|
| 33483 | DOTACION EQUIPAMIENTO SERVICIOS FORMACIO | G/324A/62600 | 164.357,06 | 158.017,61 | 6.339,45 | 0,00 | 0,00 | 0,00 | 0,00 | G/324A/62600 | MOBILIARIO Y ENSERES | 2007 | 59,16 | ADOK |
| 33483 | DOTACION EQUIPAMIENTO SERVICIOS FORMACIO | G/324A/62600 | 164.357,06 | 158.017,61 | 6.339,45 | 0,00 | 0,00 | 0,00 | 0,00 | G/324A/62600 | MOBILIARIO Y ENSERES | 2007 | 178,00 | OK |
| 33483 | DOTACION EQUIPAMIENTO SERVICIOS FORMACIO | G/324A/62600 | 164.357,06 | 158.017,61 | 6.339,45 | 0,00 | 0,00 | 0,00 | 0,00 | G/324A/62600 | MOBILIARIO Y ENSERES | 2007 | 15.868,84 | OK |
| 33483 | DOTACION EQUIPAMIENTO SERVICIOS FORMACIO | G/324A/62600 | 164.357,06 | 158.017,61 | 6.339,45 | 0,00 | 0,00 | 0,00 | 0,00 | G/324A/62600 | MOBILIARIO Y ENSERES | 2007 | 435,00 | ADOK |
| 33483 | DOTACION EQUIPAMIENTO SERVICIOS FORMACIO | G/324A/62600 | 164.357,06 | 158.017,61 | 6.339,45 | 0,00 | 0,00 | 0,00 | 0,00 | G/324A/62600 | MOBILIARIO Y ENSERES | 2007 | 2.929,09 | OK |
| 33483 | DOTACION EQUIPAMIENTO SERVICIOS FORMACIO | G/324A/62600 | 164.357,06 | 158.017,61 | 6.339,45 | 0,00 | 0,00 | 0,00 | 0,00 | G/324A/62600 | MOBILIARIO Y ENSERES | 2008 | 4.913,45 | OK |
| 33483 | DOTACION EQUIPAMIENTO SERVICIOS FORMACIO | G/324A/62600 | 164.357,06 | 158.017,61 | 6.339,45 | 0,00 | 0,00 | 0,00 | 0,00 | G/324A/62600 | MOBILIARIO Y ENSERES | 2009 | 310,00 | ADOK |
| 33483 | DOTACION EQUIPAMIENTO SERVICIOS FORMACIO | G/324A/62600 | 164.357,06 | 158.017,61 | 6.339,45 | 0,00 | 0,00 | 0,00 | 0,00 | G/324A/62600 | MOBILIARIO Y ENSERES | 2017 | 11.212,67 | DOK (A) |
| 33483 | DOTACION EQUIPAMIENTO SERVICIOS FORMACIO | G/324A/62600 | 164.357,06 | 158.017,61 | 6.339,45 | 0,00 | 0,00 | 0,00 | 0,00 | G/324A/62600 | MOBILIARIO Y ENSERES | 2017 | 19,95 | DOK (A) |
| 33483 | DOTACION EQUIPAMIENTO SERVICIOS FORMACIO | G/324A/62600 | 164.357,06 | 158.017,61 | 6.339,45 | 0,00 | 0,00 | 0,00 | 0,00 | G/324A/62600 | MOBILIARIO Y ENSERES | 2017 | 1.063,44 | ADOK |
| 33483 | DOTACION EQUIPAMIENTO SERVICIOS FORMACIO | G/324A/62600 | 164.357,06 | 158.017,61 | 6.339,45 | 0,00 | 0,00 | 0,00 | 0,00 | G/324A/62600 | MOBILIARIO Y ENSERES | 2017 | 189,05 | DOK (A) |
| 33483 | DOTACION EQUIPAMIENTO SERVICIOS FORMACIO | G/324A/62600 | 164.357,06 | 158.017,61 | 6.339,45 | 0,00 | 0,00 | 0,00 | 0,00 | G/324A/62600 | MOBILIARIO Y ENSERES | 2018 | 3.022,98 | DOK (A) |
| 33483 | DOTACION EQUIPAMIENTO SERVICIOS FORMACIO | G/324A/62600 | 164.357,06 | 158.017,61 | 6.339,45 | 0,00 | 0,00 | 0,00 | 0,00 | G/324A/62600 | MOBILIARIO Y ENSERES | 2018 | 2.017,60 | DOK (A) |

LOPEZ ARAGON, MARIA ISABEL 31/03/2021 13:53:14
Esta es una copia auténtica imprimible de un documento electrónico administrativo archivado por la Comunidad Autónoma de Murcia, según artículo 27.3.a) de la Ley 39/2015. Los firmantes y las fechas de firma se muestran en los recuadros.
Su autenticidad puede ser contrastada accediendo a la siguiente dirección: https://sede.carm.es/verificardocumentos e introduciendo el código seguro de verificación (CSV)



| | | | | | | | | | | | | | | |
|---|---|---|---|---|---|---|---|---|---|---|---|---|---|---|
| 33483 | DOTACION EQUIPAMIENTO SERVICIOS FORMACIO | G/324A/62600 | 164.357,06 | 158.017,61 | 6.339,45 | 0,00 | 0,00 | 0,00 | 0,00 | G/324A/62600 | MOBILIARIO Y ENSERES | 2018 | 27.750,44 | DOK (A) |
| 33483 | DOTACION EQUIPAMIENTO SERVICIOS FORMACIO | G/324A/62600 | 164.357,06 | 158.017,61 | 6.339,45 | 0,00 | 0,00 | 0,00 | 0,00 | G/324A/62600 | MOBILIARIO Y ENSERES | 2018 | 411,40 | DOK (A) |
| 33483 | DOTACION EQUIPAMIENTO SERVICIOS FORMACIO | G/324A/62600 | 164.357,06 | 158.017,61 | 6.339,45 | 0,00 | 0,00 | 0,00 | 0,00 | G/324A/62600 | MOBILIARIO Y ENSERES | 2018 | 8.966,10 | DOK (A) |
| 33483 | DOTACION EQUIPAMIENTO SERVICIOS FORMACIO | G/324A/62600 | 164.357,06 | 158.017,61 | 6.339,45 | 0,00 | 0,00 | 0,00 | 0,00 | G/324A/62600 | MOBILIARIO Y ENSERES | 2019 | 174,24 | DOK (A) |
| 33483 | DOTACION EQUIPAMIENTO SERVICIOS FORMACIO | G/324A/62600 | 164.357,06 | 158.017,61 | 6.339,45 | 0,00 | 0,00 | 0,00 | 0,00 | G/324A/62600 | MOBILIARIO Y ENSERES | 2019 | 3.418,25 | DOK (A) |
| 33483 | DOTACION EQUIPAMIENTO SERVICIOS FORMACIO | G/324A/62600 | 164.357,06 | 158.017,61 | 6.339,45 | 0,00 | 0,00 | 0,00 | 0,00 | G/324A/62600 | MOBILIARIO Y ENSERES | 2019 | 8.123,54 | DOK (A) |
| 33483 | DOTACION EQUIPAMIENTO SERVICIOS FORMACIO | G/324A/62600 | 164.357,06 | 158.017,61 | 6.339,45 | 0,00 | 0,00 | 0,00 | 0,00 | G/324A/62600 | MOBILIARIO Y ENSERES | 2019 | 3.795,77 | DOK (A) |
| 33483 | DOTACION EQUIPAMIENTO SERVICIOS FORMACIO | G/324A/62600 | 164.357,06 | 158.017,61 | 6.339,45 | 0,00 | 0,00 | 0,00 | 0,00 | G/324A/62600 | MOBILIARIO Y ENSERES | 2019 | 17.218,30 | DOK (A) |
| 33483 | DOTACION EQUIPAMIENTO SERVICIOS FORMACIO | G/324A/62600 | 164.357,06 | 158.017,61 | 6.339,45 | 0,00 | 0,00 | 0,00 | 0,00 | G/324A/62600 | MOBILIARIO Y ENSERES | 2020 | 371,37 | DOK (A) |
| 33483 | DOTACION EQUIPAMIENTO SERVICIOS FORMACIO | G/324A/62600 | 164.357,06 | 158.017,61 | 6.339,45 | 0,00 | 0,00 | 0,00 | 0,00 | G/324A/62600 | MOBILIARIO Y ENSERES | 2020 | 5.968,08 | DOK (A) |
| 33483 | DOTACION EQUIPAMIENTO SERVICIOS FORMACIO | G/324A/62900 | 13.054,22 | 10.345,03 | 2.709,19 | 0,00 | 0,00 | 0,00 | 0,00 | G/324A/62900 | OTROS ACTIVOS MATERIALES | 2007 | 229,85 | ADOK |
| 33483 | DOTACION EQUIPAMIENTO SERVICIOS FORMACIO | G/324A/62900 | 13.054,22 | 10.345,03 | 2.709,19 | 0,00 | 0,00 | 0,00 | 0,00 | G/324A/62900 | OTROS ACTIVOS MATERIALES | 2016 | 533,61 | DOK (A) |

LOPEZ ARAGON, MARIA ISABEL 31/03/2021 13:53:14
Esta es una copia auténtica imprimible de un documento electrónico administrativo archivado por la Comunidad Autónoma de Murcia, según artículo 27.3.c) de la Ley 39/2015. Los firmantes y las fechas de firma se muestran en los recuadros.
Su autenticidad puede ser contrastada accediendo a la siguiente dirección: https://sede.carm.es/verificardocumentos e introduciendo del código seguro de verificación (CSV)



| | | | | | | | | | | | | | | |
|---|---|---|---|---|---|---|---|---|---|---|---|---|---|---|
| 33483 | DOTACION EQUIPAMIENTO SERVICIOS FORMACIO | G/324A/62900 | 13.054,22 | 10.345,03 | 2.709,19 | 0,00 | 0,00 | 0,00 | 0,00 | G/324A/62900 | OTROS ACTIVOS MATERIALES | 2017 | 1.827,83 | DOK (A) |
| 33483 | DOTACION EQUIPAMIENTO SERVICIOS FORMACIO | G/324A/62900 | 13.054,22 | 10.345,03 | 2.709,19 | 0,00 | 0,00 | 0,00 | 0,00 | G/324A/62900 | OTROS ACTIVOS MATERIALES | 2018 | 4.319,70 | DOK (A) |
| 33483 | DOTACION EQUIPAMIENTO SERVICIOS FORMACIO | G/324A/62900 | 13.054,22 | 10.345,03 | 2.709,19 | 0,00 | 0,00 | 0,00 | 0,00 | G/324A/62900 | OTROS ACTIVOS MATERIALES | 2018 | 3.252,54 | DOK (A) |
| 33483 | DOTACION EQUIPAMIENTO SERVICIOS FORMACIO | G/324A/62900 | 13.054,22 | 10.345,03 | 2.709,19 | 0,00 | 0,00 | 0,00 | 0,00 | G/324A/62900 | OTROS ACTIVOS MATERIALES | 2019 | 181,50 | DOK (A) |
| 33483 | DOTACION EQUIPAMIENTO SERVICIOS FORMACIO | G/324A/62900 | 13.054,22 | 10.345,03 | 2.709,19 | 0,00 | 0,00 | 0,00 | 0,00 | G/324A/62900 | OTROS ACTIVOS MATERIALES | 2020 | 2.709,19 | DOK (A) |
| 33483 | DOTACION EQUIPAMIENTO SERVICIOS FORMACIO | G/324A/63100 | 73.261,85 | 65.957,42 | 7.304,43 | 0,00 | 0,00 | 0,00 | 0,00 | G/324A/63100 | EDIFICIOS | 2005 | 28.710,00 | ADOK |
| 33483 | DOTACION EQUIPAMIENTO SERVICIOS FORMACIO | G/324A/63100 | 73.261,85 | 65.957,42 | 7.304,43 | 0,00 | 0,00 | 0,00 | 0,00 | G/324A/63100 | EDIFICIOS | 2005 | 10.687,92 | OK |
| 33483 | DOTACION EQUIPAMIENTO SERVICIOS FORMACIO | G/324A/63100 | 73.261,85 | 65.957,42 | 7.304,43 | 0,00 | 0,00 | 0,00 | 0,00 | G/324A/63100 | EDIFICIOS | 2016 | 718,74 | DOK (A) |
| 33483 | DOTACION EQUIPAMIENTO SERVICIOS FORMACIO | G/324A/63100 | 73.261,85 | 65.957,42 | 7.304,43 | 0,00 | 0,00 | 0,00 | 0,00 | G/324A/63100 | EDIFICIOS | 2017 | 8.276,40 | DOK (A) |
| 33483 | DOTACION EQUIPAMIENTO SERVICIOS FORMACIO | G/324A/63100 | 73.261,85 | 65.957,42 | 7.304,43 | 0,00 | 0,00 | 0,00 | 0,00 | G/324A/63100 | EDIFICIOS | 2019 | 17.564,36 | DOK (A) |
| 33483 | DOTACION EQUIPAMIENTO SERVICIOS FORMACIO | G/324A/63100 | 73.261,85 | 65.957,42 | 7.304,43 | 0,00 | 0,00 | 0,00 | 0,00 | G/324A/63100 | EDIFICIOS | 2020 | 7.304,43 | DOK (A) |

LOPEZ ARAGON, MARIA ISABEL 31/03/2021 13:53:14
Esta es una copia auténtica imprimible de un documento electrónico administrativo archivado por la Comunidad Autónoma de Murcia, según artículo 27.3.a) de la Ley 39/2015. Los firmantes y las fechas de firma se muestran en los recuadros.
Su autenticidad puede ser contrastada accediendo a la siguiente dirección: https://sede.carm.es, verificando documentos e introduciendo el código seguro de verificación (CSV)



| | | | | | | | | | | | | | | |
|---|---|---|---|---|---|---|---|---|---|---|---|---|---|---|
| 33483 | DOTACION EQUIPAMIENTO SERVICIOS FORMACIO | G/324A/63200 | 70.279,66 | 58.445,86 | 11.833,80 | 0,00 | 0,00 | 0,00 | 0,00 | G/324A/63200 | INSTALACIONES TÉCNICAS | 2005 | 31.947,00 | OK |
| 33483 | DOTACION EQUIPAMIENTO SERVICIOS FORMACIO | G/324A/63200 | 70.279,66 | 58.445,86 | 11.833,80 | 0,00 | 0,00 | 0,00 | 0,00 | G/324A/63200 | INSTALACIONES TÉCNICAS | 2010 | 4.637,68 | ADOK (R) |
| 33483 | DOTACION EQUIPAMIENTO SERVICIOS FORMACIO | G/324A/63200 | 70.279,66 | 58.445,86 | 11.833,80 | 0,00 | 0,00 | 0,00 | 0,00 | G/324A/63200 | INSTALACIONES TÉCNICAS | 2018 | 551,08 | DOK (A) |
| 33483 | DOTACION EQUIPAMIENTO SERVICIOS FORMACIO | G/324A/63200 | 70.279,66 | 58.445,86 | 11.833,80 | 0,00 | 0,00 | 0,00 | 0,00 | G/324A/63200 | INSTALACIONES TÉCNICAS | 2018 | 11.052,06 | DOK (A) |
| 33483 | DOTACION EQUIPAMIENTO SERVICIOS FORMACIO | G/324A/63200 | 70.279,66 | 58.445,86 | 11.833,80 | 0,00 | 0,00 | 0,00 | 0,00 | G/324A/63200 | INSTALACIONES TÉCNICAS | 2019 | 275,54 | DOK (A) |
| 33483 | DOTACION EQUIPAMIENTO SERVICIOS FORMACIO | G/324A/63200 | 70.279,66 | 58.445,86 | 11.833,80 | 0,00 | 0,00 | 0,00 | 0,00 | G/324A/63200 | INSTALACIONES TÉCNICAS | 2019 | 9.982,50 | DOK (A) |
| 33483 | DOTACION EQUIPAMIENTO SERVICIOS FORMACIO | G/324A/63200 | 70.279,66 | 58.445,86 | 11.833,80 | 0,00 | 0,00 | 0,00 | 0,00 | G/324A/63200 | INSTALACIONES TÉCNICAS | 2020 | 11.833,80 | DOK (A) |
| 33483 | DOTACION EQUIPAMIENTO SERVICIOS FORMACIO | G/324A/63600 | 16.136,89 | 12.190,34 | 3.946,55 | 0,00 | 0,00 | 0,00 | 0,00 | G/324A/63600 | MOBILIARIO Y ENSERES | 2018 | 1.462,38 | DOK (A) |
| 33483 | DOTACION EQUIPAMIENTO SERVICIOS FORMACIO | G/324A/63600 | 16.136,89 | 12.190,34 | 3.946,55 | 0,00 | 0,00 | 0,00 | 0,00 | G/324A/63600 | MOBILIARIO Y ENSERES | 2019 | 9.290,38 | DOK (A) |
| 33483 | DOTACION EQUIPAMIENTO SERVICIOS FORMACIO | G/324A/63600 | 16.136,89 | 12.190,34 | 3.946,55 | 0,00 | 0,00 | 0,00 | 0,00 | G/324A/63600 | MOBILIARIO Y ENSERES | 2019 | 1.437,58 | DOK (A) |
| 33483 | DOTACION EQUIPAMIENTO SERVICIOS FORMACIO | G/324A/63600 | 16.136,89 | 12.190,34 | 3.946,55 | 0,00 | 0,00 | 0,00 | 0,00 | G/324A/63600 | MOBILIARIO Y ENSERES | 2020 | 1.046,65 | DOK (A) |
| 33483 | DOTACION EQUIPAMIENTO SERVICIOS FORMACIO | G/324A/63600 | 16.136,89 | 12.190,34 | 3.946,55 | 0,00 | 0,00 | 0,00 | 0,00 | G/324A/63600 | MOBILIARIO Y ENSERES | 2020 | 2.899,90 | DOK (A) |
| 33484 | DOTACION EQUIPAM SERV GEN EMPLEO FORMAC | G/321A/62600 | 504.378,56 | 480.161,76 | 24.216,80 | 0,00 | 0,00 | 0,00 | 0,00 | G/321A/62600 | MOBILIARIO Y ENSERES | 2003 | 3.255,89 | OK |

LOPEZ ARAGON, MARIA ISABEL 31/03/2021 13:53:14
Esta es una copia auténtica imprimible de un documento electrónico administrativo archivado por la Comunidad Autónoma de Murcia, según artículo 27.3.a) de la Ley 39/2015. Los firmantes y las fechas de firma se muestran en los recuadros.
Su autenticidad puede ser contrastada accediendo a la siguiente dirección: https://sede.carm.es/verificardocumentos e introduciendo el código seguro de verificación (CSV)



| | | | | | | | | | | | | | | |
|---|---|---|---|---|---|---|---|---|---|---|---|---|---|---|
| 33484 | DOTACION EQUIPAM SERV GEN EMPLEO FORMAC | G/321A/62600 | 504.378,56 | 480.161,76 | 24.216,80 | 0,00 | 0,00 | 0,00 | 0,00 | G/321A/62600 | MOBILIARIO Y ENSERES | 2003 | 8.683,70 | OK |
| 33484 | DOTACION EQUIPAM SERV GEN EMPLEO FORMAC | G/321A/62600 | 504.378,56 | 480.161,76 | 24.216,80 | 0,00 | 0,00 | 0,00 | 0,00 | G/321A/62600 | MOBILIARIO Y ENSERES | 2003 | 1.267,78 | OK |
| 33484 | DOTACION EQUIPAM SERV GEN EMPLEO FORMAC | G/321A/62600 | 504.378,56 | 480.161,76 | 24.216,80 | 0,00 | 0,00 | 0,00 | 0,00 | G/321A/62600 | MOBILIARIO Y ENSERES | 2004 | 448,34 | ADOK (R) |
| 33484 | DOTACION EQUIPAM SERV GEN EMPLEO FORMAC | G/321A/62600 | 504.378,56 | 480.161,76 | 24.216,80 | 0,00 | 0,00 | 0,00 | 0,00 | G/321A/62600 | MOBILIARIO Y ENSERES | 2004 | 110,90 | ADOK |
| 33484 | DOTACION EQUIPAM SERV GEN EMPLEO FORMAC | G/321A/62600 | 504.378,56 | 480.161,76 | 24.216,80 | 0,00 | 0,00 | 0,00 | 0,00 | G/321A/62600 | MOBILIARIO Y ENSERES | 2004 | 716,14 | ADOK |
| 33484 | DOTACION EQUIPAM SERV GEN EMPLEO FORMAC | G/321A/62600 | 504.378,56 | 480.161,76 | 24.216,80 | 0,00 | 0,00 | 0,00 | 0,00 | G/321A/62600 | MOBILIARIO Y ENSERES | 2004 | 163,10 | ADOK |
| 33484 | DOTACION EQUIPAM SERV GEN EMPLEO FORMAC | G/321A/62600 | 504.378,56 | 480.161,76 | 24.216,80 | 0,00 | 0,00 | 0,00 | 0,00 | G/321A/62600 | MOBILIARIO Y ENSERES | 2004 | 428,45 | ADOK (R) |
| 33484 | DOTACION EQUIPAM SERV GEN EMPLEO FORMAC | G/321A/62600 | 504.378,56 | 480.161,76 | 24.216,80 | 0,00 | 0,00 | 0,00 | 0,00 | G/321A/62600 | MOBILIARIO Y ENSERES | 2004 | 4.314,29 | OK |
| 33484 | DOTACION EQUIPAM SERV GEN EMPLEO FORMAC | G/321A/62600 | 504.378,56 | 480.161,76 | 24.216,80 | 0,00 | 0,00 | 0,00 | 0,00 | G/321A/62600 | MOBILIARIO Y ENSERES | 2004 | 7.626,64 | OK |
| 33484 | DOTACION EQUIPAM SERV GEN EMPLEO FORMAC | G/321A/62600 | 504.378,56 | 480.161,76 | 24.216,80 | 0,00 | 0,00 | 0,00 | 0,00 | G/321A/62600 | MOBILIARIO Y ENSERES | 2004 | 466,51 | OK |
| 33484 | DOTACION EQUIPAM SERV GEN EMPLEO FORMAC | G/321A/62600 | 504.378,56 | 480.161,76 | 24.216,80 | 0,00 | 0,00 | 0,00 | 0,00 | G/321A/62600 | MOBILIARIO Y ENSERES | 2004 | 2.578,45 | OK |
| 33484 | DOTACION EQUIPAM SERV GEN EMPLEO FORMAC | G/321A/62600 | 504.378,56 | 480.161,76 | 24.216,80 | 0,00 | 0,00 | 0,00 | 0,00 | G/321A/62600 | MOBILIARIO Y ENSERES | 2005 | 56,90 | ADOK |
| 33484 | DOTACION EQUIPAM SERV GEN EMPLEO FORMAC | G/321A/62600 | 504.378,56 | 480.161,76 | 24.216,80 | 0,00 | 0,00 | 0,00 | 0,00 | G/321A/62600 | MOBILIARIO Y ENSERES | 2005 | 928,00 | ADOK |

LOPEZ ARAGON, MARIA ISABEL 31/03/2021 13:53:14
Esta es una copia auténtica imprimible de un documento electrónico administrativo archivado por la Comunidad Autónoma de Murcia, según artículo 27.3.a) de la Ley 39/2015. Los firmantes y las fechas de firma se muestran en los recuadros.
Su autenticidad puede ser contrastada accediendo a la siguiente dirección: https://sede.carm.es/verificardocumentos e introduciendo el código seguro de verificación (CSV)



| | | | | | | | | | | | | | | |
|---|---|---|---|---|---|---|---|---|---|---|---|---|---|---|
| 33484 | DOTACION EQUIPAM SERV GEN EMPLEO FORMAC | G/321A/62600 | 504.378,56 | 480.161,76 | 24.216,80 | 0,00 | 0,00 | 0,00 | 0,00 | G/321A/62600 | MOBILIARIO Y ENSERES | 2005 | 13.053,68 | OK |
| 33484 | DOTACION EQUIPAM SERV GEN EMPLEO FORMAC | G/321A/62600 | 504.378,56 | 480.161,76 | 24.216,80 | 0,00 | 0,00 | 0,00 | 0,00 | G/321A/62600 | MOBILIARIO Y ENSERES | 2005 | 8.725,26 | OK |
| 33484 | DOTACION EQUIPAM SERV GEN EMPLEO FORMAC | G/321A/62600 | 504.378,56 | 480.161,76 | 24.216,80 | 0,00 | 0,00 | 0,00 | 0,00 | G/321A/62600 | MOBILIARIO Y ENSERES | 2005 | 68.798,03 | OK |
| 33484 | DOTACION EQUIPAM SERV GEN EMPLEO FORMAC | G/321A/62600 | 504.378,56 | 480.161,76 | 24.216,80 | 0,00 | 0,00 | 0,00 | 0,00 | G/321A/62600 | MOBILIARIO Y ENSERES | 2005 | 5.063,54 | ADOK (R) |
| 33484 | DOTACION EQUIPAM SERV GEN EMPLEO FORMAC | G/321A/62600 | 504.378,56 | 480.161,76 | 24.216,80 | 0,00 | 0,00 | 0,00 | 0,00 | G/321A/62600 | MOBILIARIO Y ENSERES | 2005 | 12.982,11 | ADOK |
| 33484 | DOTACION EQUIPAM SERV GEN EMPLEO FORMAC | G/321A/62600 | 504.378,56 | 480.161,76 | 24.216,80 | 0,00 | 0,00 | 0,00 | 0,00 | G/321A/62600 | MOBILIARIO Y ENSERES | 2005 | 93,96 | ADOK |
| 33484 | DOTACION EQUIPAM SERV GEN EMPLEO FORMAC | G/321A/62600 | 504.378,56 | 480.161,76 | 24.216,80 | 0,00 | 0,00 | 0,00 | 0,00 | G/321A/62600 | MOBILIARIO Y ENSERES | 2005 | 8.534,26 | OK |
| 33484 | DOTACION EQUIPAM SERV GEN EMPLEO FORMAC | G/321A/62600 | 504.378,56 | 480.161,76 | 24.216,80 | 0,00 | 0,00 | 0,00 | 0,00 | G/321A/62600 | MOBILIARIO Y ENSERES | 2005 | 224,98 | ADOK |
| 33484 | DOTACION EQUIPAM SERV GEN EMPLEO FORMAC | G/321A/62600 | 504.378,56 | 480.161,76 | 24.216,80 | 0,00 | 0,00 | 0,00 | 0,00 | G/321A/62600 | MOBILIARIO Y ENSERES | 2006 | 6.600,23 | OK |
| 33484 | DOTACION EQUIPAM SERV GEN EMPLEO FORMAC | G/321A/62600 | 504.378,56 | 480.161,76 | 24.216,80 | 0,00 | 0,00 | 0,00 | 0,00 | G/321A/62600 | MOBILIARIO Y ENSERES | 2006 | 3.183,18 | OK |
| 33484 | DOTACION EQUIPAM SERV GEN EMPLEO FORMAC | G/321A/62600 | 504.378,56 | 480.161,76 | 24.216,80 | 0,00 | 0,00 | 0,00 | 0,00 | G/321A/62600 | MOBILIARIO Y ENSERES | 2006 | 9,22 | ADOK |
| 33484 | DOTACION EQUIPAM SERV GEN EMPLEO FORMAC | G/321A/62600 | 504.378,56 | 480.161,76 | 24.216,80 | 0,00 | 0,00 | 0,00 | 0,00 | G/321A/62600 | MOBILIARIO Y ENSERES | 2006 | 3.936,46 | OK |
| 33484 | DOTACION EQUIPAM SERV GEN EMPLEO FORMAC | G/321A/62600 | 504.378,56 | 480.161,76 | 24.216,80 | 0,00 | 0,00 | 0,00 | 0,00 | G/321A/62600 | MOBILIARIO Y ENSERES | 2006 | 7.860,00 | ADOK (R) |

LOPEZ ARAGON, MARIA ISABEL 31/03/2021 13:53:14
Esta es una copia auténtica imprimible de un documento electrónico administrativo archivado por la Comunidad Autónoma de Murcia, según artículo 27.3.a) de la Ley 39/2015. Los firmantes y las fechas de firma se muestran en los recuadros.
Su autenticidad puede ser contrastada accediendo a la siguiente dirección: https://sede.carm.es/verificardocumentos e introduciendo el código seguro de verificación (CSV)

Región de Murcia
Consejería de Empleo, Investigación y Universidades

Servicio Regional DE EMPLEO y FORMACIÓN

| | | | | | | | | | | | | | | |
|---|---|---|---|---|---|---|---|---|---|---|---|---|---|---|
| 33484 | DOTACION EQUIPAM SERV GEN EMPLEO FORMAC | G/321A/62600 | 504.378,56 | 480.161,76 | 24.216,80 | 0,00 | 0,00 | 0,00 | 0,00 | G/321A/62600 | MOBILIARIO Y ENSERES | 2006 | 220,00 | ADOK |
| 33484 | DOTACION EQUIPAM SERV GEN EMPLEO FORMAC | G/321A/62600 | 504.378,56 | 480.161,76 | 24.216,80 | 0,00 | 0,00 | 0,00 | 0,00 | G/321A/62600 | MOBILIARIO Y ENSERES | 2006 | 156,60 | ADOK |
| 33484 | DOTACION EQUIPAM SERV GEN EMPLEO FORMAC | G/321A/62600 | 504.378,56 | 480.161,76 | 24.216,80 | 0,00 | 0,00 | 0,00 | 0,00 | G/321A/62600 | MOBILIARIO Y ENSERES | 2006 | 567,22 | ADOK |
| 33484 | DOTACION EQUIPAM SERV GEN EMPLEO FORMAC | G/321A/62600 | 504.378,56 | 480.161,76 | 24.216,80 | 0,00 | 0,00 | 0,00 | 0,00 | G/321A/62600 | MOBILIARIO Y ENSERES | 2007 | 569,15 | OK |
| 33484 | DOTACION EQUIPAM SERV GEN EMPLEO FORMAC | G/321A/62600 | 504.378,56 | 480.161,76 | 24.216,80 | 0,00 | 0,00 | 0,00 | 0,00 | G/321A/62600 | MOBILIARIO Y ENSERES | 2007 | 1.023,12 | ADOK |
| 33484 | DOTACION EQUIPAM SERV GEN EMPLEO FORMAC | G/321A/62600 | 504.378,56 | 480.161,76 | 24.216,80 | 0,00 | 0,00 | 0,00 | 0,00 | G/321A/62600 | MOBILIARIO Y ENSERES | 2007 | 278,00 | ADOK |
| 33484 | DOTACION EQUIPAM SERV GEN EMPLEO FORMAC | G/321A/62600 | 504.378,56 | 480.161,76 | 24.216,80 | 0,00 | 0,00 | 0,00 | 0,00 | G/321A/62600 | MOBILIARIO Y ENSERES | 2007 | 452,40 | ADOK |
| 33484 | DOTACION EQUIPAM SERV GEN EMPLEO FORMAC | G/321A/62600 | 504.378,56 | 480.161,76 | 24.216,80 | 0,00 | 0,00 | 0,00 | 0,00 | G/321A/62600 | MOBILIARIO Y ENSERES | 2007 | 78,30 | ADOK |
| 33484 | DOTACION EQUIPAM SERV GEN EMPLEO FORMAC | G/321A/62600 | 504.378,56 | 480.161,76 | 24.216,80 | 0,00 | 0,00 | 0,00 | 0,00 | G/321A/62600 | MOBILIARIO Y ENSERES | 2007 | 14.561,97 | OK |
| 33484 | DOTACION EQUIPAM SERV GEN EMPLEO FORMAC | G/321A/62600 | 504.378,56 | 480.161,76 | 24.216,80 | 0,00 | 0,00 | 0,00 | 0,00 | G/321A/62600 | MOBILIARIO Y ENSERES | 2007 | 1.995,00 | ADOK |
| 33484 | DOTACION EQUIPAM SERV GEN EMPLEO FORMAC | G/321A/62600 | 504.378,56 | 480.161,76 | 24.216,80 | 0,00 | 0,00 | 0,00 | 0,00 | G/321A/62600 | MOBILIARIO Y ENSERES | 2007 | 109,62 | ADOK |
| 33484 | DOTACION EQUIPAM SERV GEN EMPLEO FORMAC | G/321A/62600 | 504.378,56 | 480.161,76 | 24.216,80 | 0,00 | 0,00 | 0,00 | 0,00 | G/321A/62600 | MOBILIARIO Y ENSERES | 2008 | 78.974,18 | OK |
| 33484 | DOTACION EQUIPAM SERV GEN EMPLEO FORMAC | G/321A/62600 | 504.378,56 | 480.161,76 | 24.216,80 | 0,00 | 0,00 | 0,00 | 0,00 | G/321A/62600 | MOBILIARIO Y ENSERES | 2008 | 5.391,68 | ADOK |

LOPEZ ARAGON, MARIA ISABEL 31/03/2021 13:53:14
Esta es una copia auténtica imprimible de un documento electrónico administrativo archivado por la Comunidad Autónoma de Murcia, según artículo 27.3.a) de la Ley 39/2015. Los firmantes y las fechas de firma se muestran en los recuadros.
Su autenticidad puede ser contrastada accediendo a la siguiente dirección: https://sede.carm.es/verificardocumentos e introduciendo el código seguro de verificación (CSV)

Región de Murcia
Consejería de Empleo, Investigación y Universidades

Servicio Regional DE EMPLEO y FORMACIÓN

| | | | | | | | | | | | | | | |
|---|---|---|---|---|---|---|---|---|---|---|---|---|---|---|
| 33484 | DOTACION EQUIPAM SERV GEN EMPLEO FORMAC | G/321A/62600 | 504.378,56 | 480.161,76 | 24.216,80 | 0,00 | 0,00 | 0,00 | 0,00 | G/321A/62600 | MOBILIARIO Y ENSERES | 2008 | 779,52 | ADOK |
| 33484 | DOTACION EQUIPAM SERV GEN EMPLEO FORMAC | G/321A/62600 | 504.378,56 | 480.161,76 | 24.216,80 | 0,00 | 0,00 | 0,00 | 0,00 | G/321A/62600 | MOBILIARIO Y ENSERES | 2008 | 10.958,00 | OK |
| 33484 | DOTACION EQUIPAM SERV GEN EMPLEO FORMAC | G/321A/62600 | 504.378,56 | 480.161,76 | 24.216,80 | 0,00 | 0,00 | 0,00 | 0,00 | G/321A/62600 | MOBILIARIO Y ENSERES | 2008 | 1.962,02 | ADOK |
| 33484 | DOTACION EQUIPAM SERV GEN EMPLEO FORMAC | G/321A/62600 | 504.378,56 | 480.161,76 | 24.216,80 | 0,00 | 0,00 | 0,00 | 0,00 | G/321A/62600 | MOBILIARIO Y ENSERES | 2008 | 74.615,47 | OK |
| 33484 | DOTACION EQUIPAM SERV GEN EMPLEO FORMAC | G/321A/62600 | 504.378,56 | 480.161,76 | 24.216,80 | 0,00 | 0,00 | 0,00 | 0,00 | G/321A/62600 | MOBILIARIO Y ENSERES | 2009 | 1.728,93 | OK |
| 33484 | DOTACION EQUIPAM SERV GEN EMPLEO FORMAC | G/321A/62600 | 504.378,56 | 480.161,76 | 24.216,80 | 0,00 | 0,00 | 0,00 | 0,00 | G/321A/62600 | MOBILIARIO Y ENSERES | 2009 | 37,12 | ADOK |
| 33484 | DOTACION EQUIPAM SERV GEN EMPLEO FORMAC | G/321A/62600 | 504.378,56 | 480.161,76 | 24.216,80 | 0,00 | 0,00 | 0,00 | 0,00 | G/321A/62600 | MOBILIARIO Y ENSERES | 2009 | 54,36 | ADOK |
| 33484 | DOTACION EQUIPAM SERV GEN EMPLEO FORMAC | G/321A/62600 | 504.378,56 | 480.161,76 | 24.216,80 | 0,00 | 0,00 | 0,00 | 0,00 | G/321A/62600 | MOBILIARIO Y ENSERES | 2016 | 335,90 | DOK (A) |
| 33484 | DOTACION EQUIPAM SERV GEN EMPLEO FORMAC | G/321A/62600 | 504.378,56 | 480.161,76 | 24.216,80 | 0,00 | 0,00 | 0,00 | 0,00 | G/321A/62600 | MOBILIARIO Y ENSERES | 2016 | 26.648,49 | DOK (A) |
| 33484 | DOTACION EQUIPAM SERV GEN EMPLEO FORMAC | G/321A/62600 | 504.378,56 | 480.161,76 | 24.216,80 | 0,00 | 0,00 | 0,00 | 0,00 | G/321A/62600 | MOBILIARIO Y ENSERES | 2017 | 42.063,27 | DOK (A) |
| 33484 | DOTACION EQUIPAM SERV GEN EMPLEO FORMAC | G/321A/62600 | 504.378,56 | 480.161,76 | 24.216,80 | 0,00 | 0,00 | 0,00 | 0,00 | G/321A/62600 | MOBILIARIO Y ENSERES | 2017 | 1.392,71 | DOK (A) |
| 33484 | DOTACION EQUIPAM SERV GEN EMPLEO FORMAC | G/321A/62600 | 504.378,56 | 480.161,76 | 24.216,80 | 0,00 | 0,00 | 0,00 | 0,00 | G/321A/62600 | MOBILIARIO Y ENSERES | 2017 | 1.209,33 | ADOK |
| 33484 | DOTACION EQUIPAM SERV GEN EMPLEO FORMAC | G/321A/62600 | 504.378,56 | 480.161,76 | 24.216,80 | 0,00 | 0,00 | 0,00 | 0,00 | G/321A/62600 | MOBILIARIO Y ENSERES | 2017 | 174,35 | DOK (A) |

LOPEZ ARAGON, MARIA ISABEL 31/03/2021 13:53:14
Esta es una copia auténtica imprimible de un documento electrónico administrativo archivado por la Comunidad Autónoma de Murcia, según artículo 27.3.a) de la Ley 39/2015. Los firmantes y las fechas de firma se muestran en los recuadros.
Su autenticidad puede ser contrastada accediendo a la siguiente dirección: https://sede.carm.es/verificardocumentos e introduciendo el código seguro de verificación (CSV)

Región de Murcia
Consejería de Empleo, Investigación y Universidades

Servicio Regional DE EMPLEO y FORMACIÓN

| | | | | | | | | | | | | | | |
|---|---|---|---|---|---|---|---|---|---|---|---|---|---|---|
| 33484 | DOTACION EQUIPAM SERV GEN EMPLEO FORMAC | G/321A/62600 | 504.378,56 | 480.161,76 | 24.216,80 | 0,00 | 0,00 | 0,00 | 0,00 | G/321A/62600 | MOBILIARIO Y ENSERES | 2017 | 1.006,28 | DOK (A) |
| 33484 | DOTACION EQUIPAM SERV GEN EMPLEO FORMAC | G/321A/62600 | 504.378,56 | 480.161,76 | 24.216,80 | 0,00 | 0,00 | 0,00 | 0,00 | G/321A/62600 | MOBILIARIO Y ENSERES | 2017 | 2.775,58 | ADOK |
| 33484 | DOTACION EQUIPAM SERV GEN EMPLEO FORMAC | G/321A/62600 | 504.378,56 | 480.161,76 | 24.216,80 | 0,00 | 0,00 | 0,00 | 0,00 | G/321A/62600 | MOBILIARIO Y ENSERES | 2017 | 844,58 | DOK (A) |
| 33484 | DOTACION EQUIPAM SERV GEN EMPLEO FORMAC | G/321A/62600 | 504.378,56 | 480.161,76 | 24.216,80 | 0,00 | 0,00 | 0,00 | 0,00 | G/321A/62600 | MOBILIARIO Y ENSERES | 2018 | 12.153,24 | DOK (A) |
| 33484 | DOTACION EQUIPAM SERV GEN EMPLEO FORMAC | G/321A/62600 | 504.378,56 | 480.161,76 | 24.216,80 | 0,00 | 0,00 | 0,00 | 0,00 | G/321A/62600 | MOBILIARIO Y ENSERES | 2018 | 10.804,83 | DOK (A) |
| 33484 | DOTACION EQUIPAM SERV GEN EMPLEO FORMAC | G/321A/62600 | 504.378,56 | 480.161,76 | 24.216,80 | 0,00 | 0,00 | 0,00 | 0,00 | G/321A/62600 | MOBILIARIO Y ENSERES | 2018 | 2.708,94 | DOK (A) |
| 33484 | DOTACION EQUIPAM SERV GEN EMPLEO FORMAC | G/321A/62600 | 504.378,56 | 480.161,76 | 24.216,80 | 0,00 | 0,00 | 0,00 | 0,00 | G/321A/62600 | MOBILIARIO Y ENSERES | 2018 | 1.088,40 | ADOK |
| 33484 | DOTACION EQUIPAM SERV GEN EMPLEO FORMAC | G/321A/62600 | 504.378,56 | 480.161,76 | 24.216,80 | 0,00 | 0,00 | 0,00 | 0,00 | G/321A/62600 | MOBILIARIO Y ENSERES | 2018 | 381,15 | DOK (A) |
| 33484 | DOTACION EQUIPAM SERV GEN EMPLEO FORMAC | G/321A/62600 | 504.378,56 | 480.161,76 | 24.216,80 | 0,00 | 0,00 | 0,00 | 0,00 | G/321A/62600 | MOBILIARIO Y ENSERES | 2018 | 95,37 | DOK (A) |
| 33484 | DOTACION EQUIPAM SERV GEN EMPLEO FORMAC | G/321A/62600 | 504.378,56 | 480.161,76 | 24.216,80 | 0,00 | 0,00 | 0,00 | 0,00 | G/321A/62600 | MOBILIARIO Y ENSERES | 2018 | 453,76 | DOK (A) |
| 33484 | DOTACION EQUIPAM SERV GEN EMPLEO FORMAC | G/321A/62600 | 504.378,56 | 480.161,76 | 24.216,80 | 0,00 | 0,00 | 0,00 | 0,00 | G/321A/62600 | MOBILIARIO Y ENSERES | 2019 | 266,20 | DOK (A) |
| 33484 | DOTACION EQUIPAM SERV GEN EMPLEO FORMAC | G/321A/62600 | 504.378,56 | 480.161,76 | 24.216,80 | 0,00 | 0,00 | 0,00 | 0,00 | G/321A/62600 | MOBILIARIO Y ENSERES | 2019 | 11.136,72 | DOK (A) |
| 33484 | DOTACION EQUIPAM SERV GEN EMPLEO FORMAC | G/321A/62600 | 504.378,56 | 480.161,76 | 24.216,80 | 0,00 | 0,00 | 0,00 | 0,00 | G/321A/62600 | MOBILIARIO Y ENSERES | 2020 | 288,90 | DOK (A) |

LOPEZ ARAGON, MARIA ISABEL 31/03/2021 13:53:14
Esta es una copia auténtica imprimible de un documento electrónico administrativo archivado por la Comunidad Autónoma de Murcia, según artículo 27.3.a) de la Ley 39/2015. Los firmantes y las fechas de firma se muestran en los recuadros.
Su autenticidad puede ser contrastada accediendo a la siguiente dirección: https://sede.carm.es/verificardocumentos e introduciendo el código seguro de verificación (CSV)



| | | | | | | | | | | | | | | |
|---|---|---|---|---|---|---|---|---|---|---|---|---|---|---|
| 33484 | DOTACION EQUIPAM SERV GEN EMPLEO FORMAC | G/321A/62600 | 504.378,56 | 480.161,76 | 24.216,80 | 0,00 | 0,00 | 0,00 | 0,00 | G/321A/62600 | MOBILIARIO Y ENSERES | 2020 | 6.033,30 | DOK (A) |
| 33484 | DOTACION EQUIPAM SERV GEN EMPLEO FORMAC | G/321A/62600 | 504.378,56 | 480.161,76 | 24.216,80 | 0,00 | 0,00 | 0,00 | 0,00 | G/321A/62600 | MOBILIARIO Y ENSERES | 2020 | 206,23 | DOK (A) |
| 33484 | DOTACION EQUIPAM SERV GEN EMPLEO FORMAC | G/321A/62600 | 504.378,56 | 480.161,76 | 24.216,80 | 0,00 | 0,00 | 0,00 | 0,00 | G/321A/62600 | MOBILIARIO Y ENSERES | 2020 | 17.688,37 | DOK (A) |
| 33484 | DOTACION EQUIPAM SERV GEN EMPLEO FORMAC | G/321A/62900 | 20.616,21 | 20.267,21 | 349,00 | 0,00 | 0,00 | 0,00 | 0,00 | G/321A/62900 | OTROS ACTIVOS MATERIALES | 2004 | 11.963,80 | OK |
| 33484 | DOTACION EQUIPAM SERV GEN EMPLEO FORMAC | G/321A/62900 | 20.616,21 | 20.267,21 | 349,00 | 0,00 | 0,00 | 0,00 | 0,00 | G/321A/62900 | OTROS ACTIVOS MATERIALES | 2005 | 454,60 | ADOK |
| 33484 | DOTACION EQUIPAM SERV GEN EMPLEO FORMAC | G/321A/62900 | 20.616,21 | 20.267,21 | 349,00 | 0,00 | 0,00 | 0,00 | 0,00 | G/321A/62900 | OTROS ACTIVOS MATERIALES | 2006 | 445,00 | OK |
| 33484 | DOTACION EQUIPAM SERV GEN EMPLEO FORMAC | G/321A/62900 | 20.616,21 | 20.267,21 | 349,00 | 0,00 | 0,00 | 0,00 | 0,00 | G/321A/62900 | OTROS ACTIVOS MATERIALES | 2006 | 808,18 | ADOK |
| 33484 | DOTACION EQUIPAM SERV GEN EMPLEO FORMAC | G/321A/62900 | 20.616,21 | 20.267,21 | 349,00 | 0,00 | 0,00 | 0,00 | 0,00 | G/321A/62900 | OTROS ACTIVOS MATERIALES | 2006 | 129,92 | ADOK |
| 33484 | DOTACION EQUIPAM SERV GEN EMPLEO FORMAC | G/321A/62900 | 20.616,21 | 20.267,21 | 349,00 | 0,00 | 0,00 | 0,00 | 0,00 | G/321A/62900 | OTROS ACTIVOS MATERIALES | 2007 | 443,12 | ADOK |
| 33484 | DOTACION EQUIPAM SERV GEN EMPLEO FORMAC | G/321A/62900 | 20.616,21 | 20.267,21 | 349,00 | 0,00 | 0,00 | 0,00 | 0,00 | G/321A/62900 | OTROS ACTIVOS MATERIALES | 2007 | 985,00 | ADOK |

LOPEZ ARAGON, MARIA ISABEL 31/03/2021 13:53:14
Esta es una copia auténtica imprimible de un documento electrónico administrativo archivado por la Comunidad Autónoma de Murcia, según artículo 27.3.c) de la Ley 39/2015. Los firmantes y las fechas de firma se muestran en los recuadros.
Su autenticidad puede ser contrastada accediendo a la siguiente dirección: https://sede.carm.es/verificardocumentos e introduciendo del código seguro de verificación (CSV)



| | | | | | | | | | | | | | | |
|---|---|---|---|---|---|---|---|---|---|---|---|---|---|---|
| 3484 | DOTACION EQUIPAM SERV GEN EMPLEO FORMAC | G/321A/62900 | 20.616,21 | 20.267,21 | 349,00 | 0,00 | 0,00 | 0,00 | 0,00 | G/321A/62900 | OTROS ACTIVOS MATERIALES | 2008 | 1.044,00 | OK |
| 3484 | DOTACION EQUIPAM SERV GEN EMPLEO FORMAC | G/321A/62900 | 20.616,21 | 20.267,21 | 349,00 | 0,00 | 0,00 | 0,00 | 0,00 | G/321A/62900 | OTROS ACTIVOS MATERIALES | 2009 | 26,36 | ADOK |
| 3484 | DOTACION EQUIPAM SERV GEN EMPLEO FORMAC | G/321A/62900 | 20.616,21 | 20.267,21 | 349,00 | 0,00 | 0,00 | 0,00 | 0,00 | G/321A/62900 | OTROS ACTIVOS MATERIALES | 2016 | 753,83 | DOK (A) |
| 3484 | DOTACION EQUIPAM SERV GEN EMPLEO FORMAC | G/321A/62900 | 20.616,21 | 20.267,21 | 349,00 | 0,00 | 0,00 | 0,00 | 0,00 | G/321A/62900 | OTROS ACTIVOS MATERIALES | 2017 | 264,39 | DOK (A) |
| 3484 | DOTACION EQUIPAM SERV GEN EMPLEO FORMAC | G/321A/62900 | 20.616,21 | 20.267,21 | 349,00 | 0,00 | 0,00 | 0,00 | 0,00 | G/321A/62900 | OTROS ACTIVOS MATERIALES | 2017 | 475,17 | DOK (A) |
| 3484 | DOTACION EQUIPAM SERV GEN EMPLEO FORMAC | G/321A/62900 | 20.616,21 | 20.267,21 | 349,00 | 0,00 | 0,00 | 0,00 | 0,00 | G/321A/62900 | OTROS ACTIVOS MATERIALES | 2018 | 1.873,08 | DOK (A) |
| 3484 | DOTACION EQUIPAM SERV GEN EMPLEO FORMAC | G/321A/62900 | 20.616,21 | 20.267,21 | 349,00 | 0,00 | 0,00 | 0,00 | 0,00 | G/321A/62900 | OTROS ACTIVOS MATERIALES | 2018 | 436,20 | ADOK |
| 3484 | DOTACION EQUIPAM SERV GEN EMPLEO FORMAC | G/321A/62900 | 20.616,21 | 20.267,21 | 349,00 | 0,00 | 0,00 | 0,00 | 0,00 | G/321A/62900 | OTROS ACTIVOS MATERIALES | 2019 | 164,56 | DOK (A) |
| 3484 | DOTACION EQUIPAM SERV GEN EMPLEO FORMAC | G/321A/62900 | 20.616,21 | 20.267,21 | 349,00 | 0,00 | 0,00 | 0,00 | 0,00 | G/321A/62900 | OTROS ACTIVOS MATERIALES | 2020 | 349,00 | DOK (A) |

LOPEZ ARAGON, MARIA ISABEL 31/03/2021 13:53:14
Esta es una copia auténtica imprimible de un documento electrónico administrativo archivado por la Comunidad Autónoma de Murcia, según artículo 27.3.a) de la Ley 39/2015. Los firmantes y las fechas de firma se muestran en los recuadros.
Su autenticidad puede ser contrastada accediendo a la siguiente dirección: https://sede.carm.es, verificando documentos e introduciendo el código seguro de verificación (CSV)



| | | | | | | | | | | | | | | |
|---|---|---|---|---|---|---|---|---|---|---|---|---|---|---|
| 33484 | DOTACION EQUIPAM SERV GEN EMPLEO FORMAC | G/321A/63100 | 86.026,15 | 82.685,82 | 3.340,33 | 0,00 | 0,00 | 0,00 | 0,00 | G/321A/63100 | EDIFICIOS | 2005 | 54.824,00 | OK |
| 33484 | DOTACION EQUIPAM SERV GEN EMPLEO FORMAC | G/321A/63100 | 86.026,15 | 82.685,82 | 3.340,33 | 0,00 | 0,00 | 0,00 | 0,00 | G/321A/63100 | EDIFICIOS | 2006 | 9.500,40 | OK |
| 33484 | DOTACION EQUIPAM SERV GEN EMPLEO FORMAC | G/321A/63100 | 86.026,15 | 82.685,82 | 3.340,33 | 0,00 | 0,00 | 0,00 | 0,00 | G/321A/63100 | EDIFICIOS | 2007 | 5.678,20 | ADOK |
| 33484 | DOTACION EQUIPAM SERV GEN EMPLEO FORMAC | G/321A/63100 | 86.026,15 | 82.685,82 | 3.340,33 | 0,00 | 0,00 | 0,00 | 0,00 | G/321A/63100 | EDIFICIOS | 2016 | 1.028,50 | DOK (A) |
| 33484 | DOTACION EQUIPAM SERV GEN EMPLEO FORMAC | G/321A/63100 | 86.026,15 | 82.685,82 | 3.340,33 | 0,00 | 0,00 | 0,00 | 0,00 | G/321A/63100 | EDIFICIOS | 2017 | 9.093,15 | DOK (A) |
| 33484 | DOTACION EQUIPAM SERV GEN EMPLEO FORMAC | G/321A/63100 | 86.026,15 | 82.685,82 | 3.340,33 | 0,00 | 0,00 | 0,00 | 0,00 | G/321A/63100 | EDIFICIOS | 2018 | 254,10 | DOK (A) |
| 33484 | DOTACION EQUIPAM SERV GEN EMPLEO FORMAC | G/321A/63100 | 86.026,15 | 82.685,82 | 3.340,33 | 0,00 | 0,00 | 0,00 | 0,00 | G/321A/63100 | EDIFICIOS | 2018 | 2.307,47 | DOK (A) |
| 33484 | DOTACION EQUIPAM SERV GEN EMPLEO FORMAC | G/321A/63100 | 86.026,15 | 82.685,82 | 3.340,33 | 0,00 | 0,00 | 0,00 | 0,00 | G/321A/63100 | EDIFICIOS | 2020 | 3.340,33 | DOK (A) |
| 33626 | MODERNIZACIÓN SIST.PÚBLIC.REG.EMPLEO | G/312A/62100 | 543.949,78 | 528.421,45 | 0,00 | 15.528,33 | 0,00 | 0,00 | 0,00 | G/312A/62100 | EDIFICIOS | 2006 | 1.276,00 | OK |
| 33626 | MODERNIZACIÓN SIST.PÚBLIC.REG.EMPLEO | G/312A/62100 | 543.949,78 | 528.421,45 | 0,00 | 15.528,33 | 0,00 | 0,00 | 0,00 | G/312A/62100 | EDIFICIOS | 2006 | 8.295,50 | OK |
| 33626 | MODERNIZACIÓN SIST.PÚBLIC.REG.EMPLEO | G/312A/62100 | 543.949,78 | 528.421,45 | 0,00 | 15.528,33 | 0,00 | 0,00 | 0,00 | G/312A/62100 | EDIFICIOS | 2006 | 1.042,50 | ADOK |
| 33626 | MODERNIZACIÓN SIST.PÚBLIC.REG.EMPLEO | G/312A/62100 | 543.949,78 | 528.421,45 | 0,00 | 15.528,33 | 0,00 | 0,00 | 0,00 | G/312A/62100 | EDIFICIOS | 2010 | 3.364,00 | ADOK |
| 33626 | MODERNIZACIÓN SIST.PÚBLIC.REG.EMPLEO | G/312A/62100 | 543.949,78 | 528.421,45 | 0,00 | 15.528,33 | 0,00 | 0,00 | 0,00 | G/312A/62100 | EDIFICIOS | 2010 | 11.256,55 | OK |

LOPEZ ARAGON, MARIA ISABEL 31/03/2021 13:53:14
Esta es una copia auténtica imprimible de un documento electrónico administrativo archivado por la Comunidad Autónoma de Murcia, según artículo 27.3.a) de la Ley 39/2015. Los firmantes y las fechas de firma se muestran en los recuadros.
Su autenticidad puede ser contrastada accediendo a la siguiente dirección: https://sede.carm.es/verificardocumentos e introduciendo el código seguro de verificación (CSV)



| | | | | | | | | | | | | | | |
|---|---|---|---|---|---|---|---|---|---|---|---|---|---|---|
| 33626 | MODERNIZACIÓN SIST.PÚBLIC.REG.EMPLEO | G/312A/62100 | 543.949,78 | 528.421,45 | 0,00 | 15.528,33 | 0,00 | 0,00 | 0,00 | G/312A/62100 | EDIFICIOS | 2011 | 5.875,13 | OK |
| 33626 | MODERNIZACIÓN SIST.PÚBLIC.REG.EMPLEO | G/312A/62100 | 543.949,78 | 528.421,45 | 0,00 | 15.528,33 | 0,00 | 0,00 | 0,00 | G/312A/62100 | EDIFICIOS | 2011 | 7.351,40 | OK |
| 33626 | MODERNIZACIÓN SIST.PÚBLIC.REG.EMPLEO | G/312A/62100 | 543.949,78 | 528.421,45 | 0,00 | 15.528,33 | 0,00 | 0,00 | 0,00 | G/312A/62100 | EDIFICIOS | 2011 | 578,20 | ADOK |
| 33626 | MODERNIZACIÓN SIST.PÚBLIC.REG.EMPLEO | G/312A/62100 | 543.949,78 | 528.421,45 | 0,00 | 15.528,33 | 0,00 | 0,00 | 0,00 | G/312A/62100 | EDIFICIOS | 2011 | 41.862,50 | OK |
| 33626 | MODERNIZACIÓN SIST.PÚBLIC.REG.EMPLEO | G/312A/62100 | 543.949,78 | 528.421,45 | 0,00 | 15.528,33 | 0,00 | 0,00 | 0,00 | G/312A/62100 | EDIFICIOS | 2012 | 1.430,16 | ADOK |
| 33626 | MODERNIZACIÓN SIST.PÚBLIC.REG.EMPLEO | G/312A/62100 | 543.949,78 | 528.421,45 | 0,00 | 15.528,33 | 0,00 | 0,00 | 0,00 | G/312A/62100 | EDIFICIOS | 2012 | 32.358,17 | ADOK |
| 33626 | MODERNIZACIÓN SIST.PÚBLIC.REG.EMPLEO | G/312A/62100 | 543.949,78 | 528.421,45 | 0,00 | 15.528,33 | 0,00 | 0,00 | 0,00 | G/312A/62100 | EDIFICIOS | 2012 | 7.009,20 | ADOK |
| 33626 | MODERNIZACIÓN SIST.PÚBLIC.REG.EMPLEO | G/312A/62100 | 543.949,78 | 528.421,45 | 0,00 | 15.528,33 | 0,00 | 0,00 | 0,00 | G/312A/62100 | EDIFICIOS | 2012 | 7.822,65 | OK |
| 33626 | MODERNIZACIÓN SIST.PÚBLIC.REG.EMPLEO | G/312A/62100 | 543.949,78 | 528.421,45 | 0,00 | 15.528,33 | 0,00 | 0,00 | 0,00 | G/312A/62100 | EDIFICIOS | 2013 | 2.300,00 | OK |
| 33626 | MODERNIZACIÓN SIST.PÚBLIC.REG.EMPLEO | G/312A/62100 | 543.949,78 | 528.421,45 | 0,00 | 15.528,33 | 0,00 | 0,00 | 0,00 | G/312A/62100 | EDIFICIOS | 2014 | 726,00 | DOK (A) |
| 33626 | MODERNIZACIÓN SIST.PÚBLIC.REG.EMPLEO | G/312A/62100 | 543.949,78 | 528.421,45 | 0,00 | 15.528,33 | 0,00 | 0,00 | 0,00 | G/312A/62100 | EDIFICIOS | 2014 | 804,65 | DOK (A) |
| 33626 | MODERNIZACIÓN SIST.PÚBLIC.REG.EMPLEO | G/312A/62100 | 543.949,78 | 528.421,45 | 0,00 | 15.528,33 | 0,00 | 0,00 | 0,00 | G/312A/62100 | EDIFICIOS | 2014 | 2.758,80 | OK |
| 33626 | MODERNIZACIÓN SIST.PÚBLIC.REG.EMPLEO | G/312A/62100 | 543.949,78 | 528.421,45 | 0,00 | 15.528,33 | 0,00 | 0,00 | 0,00 | G/312A/62100 | EDIFICIOS | 2017 | 61.406,16 | OK |

LOPEZ ARAGON, MARIA ISABEL 31/03/2021 13:53:14
Esta es una copia auténtica imprimible de un documento electrónico administrativo archivado por la Comunidad Autónoma de Murcia, según artículo 27.3.a) de la Ley 39/2015. Los firmantes y las fechas de firma se muestran en los recuadros.
Su autenticidad puede ser contrastada accediendo a la siguiente dirección: https://sede.carm.es/verificardocumentos e introduciendo el código seguro de verificación (CSV)



| | | | | | | | | | | | | | | |
|---|---|---|---|---|---|---|---|---|---|---|---|---|---|---|
| 33626 | MODERNIZACIÓN SIST.PÚBLIC.REG.EMPLEO | G/312A/62100 | 543.949,78 | 528.421,45 | 0,00 | 15.528,33 | 0,00 | 0,00 | 0,00 | G/312A/62100 | EDIFICIOS | 2017 | 34.918,10 | OK |
| 33626 | MODERNIZACIÓN SIST.PÚBLIC.REG.EMPLEO | G/312A/62100 | 543.949,78 | 528.421,45 | 0,00 | 15.528,33 | 0,00 | 0,00 | 0,00 | G/312A/62100 | EDIFICIOS | 2017 | 659,45 | DOK (A) |
| 33626 | MODERNIZACIÓN SIST.PÚBLIC.REG.EMPLEO | G/312A/62100 | 543.949,78 | 528.421,45 | 0,00 | 15.528,33 | 0,00 | 0,00 | 0,00 | G/312A/62100 | EDIFICIOS | 2017 | 89.389,48 | OK |
| 33626 | MODERNIZACIÓN SIST.PÚBLIC.REG.EMPLEO | G/312A/62100 | 543.949,78 | 528.421,45 | 0,00 | 15.528,33 | 0,00 | 0,00 | 0,00 | G/312A/62100 | EDIFICIOS | 2017 | 992,20 | DOK (A) |
| 33626 | MODERNIZACIÓN SIST.PÚBLIC.REG.EMPLEO | G/312A/62100 | 543.949,78 | 528.421,45 | 0,00 | 15.528,33 | 0,00 | 0,00 | 0,00 | G/312A/62100 | EDIFICIOS | 2017 | 114.119,75 | OK |
| 33626 | MODERNIZACIÓN SIST.PÚBLIC.REG.EMPLEO | G/312A/62100 | 543.949,78 | 528.421,45 | 0,00 | 15.528,33 | 0,00 | 0,00 | 0,00 | G/312A/62100 | EDIFICIOS | 2017 | 2.188,61 | DOK (A) |
| 33626 | MODERNIZACIÓN SIST.PÚBLIC.REG.EMPLEO | G/312A/62100 | 543.949,78 | 528.421,45 | 0,00 | 15.528,33 | 0,00 | 0,00 | 0,00 | G/312A/62100 | EDIFICIOS | 2017 | 5.279,23 | DOK (A) |
| 33626 | MODERNIZACIÓN SIST.PÚBLIC.REG.EMPLEO | G/312A/62100 | 543.949,78 | 528.421,45 | 0,00 | 15.528,33 | 0,00 | 0,00 | 0,00 | G/312A/62100 | EDIFICIOS | 2017 | 41.076,41 | DOK (A) |
| 33626 | MODERNIZACIÓN SIST.PÚBLIC.REG.EMPLEO | G/312A/62100 | 543.949,78 | 528.421,45 | 0,00 | 15.528,33 | 0,00 | 0,00 | 0,00 | G/312A/62100 | EDIFICIOS | 2018 | 2.084,10 | DOK (A) |
| 33626 | MODERNIZACIÓN SIST.PÚBLIC.REG.EMPLEO | G/312A/62100 | 543.949,78 | 528.421,45 | 0,00 | 15.528,33 | 0,00 | 0,00 | 0,00 | G/312A/62100 | EDIFICIOS | 2018 | 3.894,63 | DOK (A) |
| 33626 | MODERNIZACIÓN SIST.PÚBLIC.REG.EMPLEO | G/312A/62100 | 543.949,78 | 528.421,45 | 0,00 | 15.528,33 | 0,00 | 0,00 | 0,00 | G/312A/62100 | EDIFICIOS | 2019 | 28.662,31 | ADOK |
| 33626 | MODERNIZACIÓN SIST.PÚBLIC.REG.EMPLEO | G/312A/62100 | 543.949,78 | 528.421,45 | 0,00 | 15.528,33 | 0,00 | 0,00 | 0,00 | G/312A/62100 | EDIFICIOS | 2019 | 7.639,61 | OK |
| 33626 | MODERNIZACIÓN SIST.PÚBLIC.REG.EMPLEO | G/312A/62100 | 543.949,78 | 528.421,45 | 0,00 | 15.528,33 | 0,00 | 0,00 | 0,00 | G/312A/62100 | EDIFICIOS | 2020 | 15.528,33 | AD |

LOPEZ ARAGON, MARIA ISABEL 31/03/2021 13:53:14
Esta es una copia auténtica imprimible de un documento electrónico administrativo archivado por la Comunidad Autónoma de Murcia, según artículo 27.3.a) de la Ley 39/2015. Los firmantes y las fechas de firma se muestran en los recuadros.
Su autenticidad puede ser contrastada accediendo a la siguiente dirección: https://sede.carm.es/verificardocumentos e introduciendo el código seguro de verificación (CSV)



| | | | | | | | | | | | | | | |
|---|---|---|---|---|---|---|---|---|---|---|---|---|---|---|
| 33626 | MODERNIZACIÓN SIST.PÚBLIC.REG.EMPLEO | G/312A/62600 | 936.412,39 | 899.604,19 | 36.808,20 | 0,00 | 0,00 | 0,00 | 0,00 | G/312A/62600 | MOBILIARIO Y ENSERES | 2009 | 2.349,15 | ADOK (R) |
| 33626 | MODERNIZACIÓN SIST.PÚBLIC.REG.EMPLEO | G/312A/62600 | 936.412,39 | 899.604,19 | 36.808,20 | 0,00 | 0,00 | 0,00 | 0,00 | G/312A/62600 | MOBILIARIO Y ENSERES | 2010 | 25.248,32 | OK |
| 33626 | MODERNIZACIÓN SIST.PÚBLIC.REG.EMPLEO | G/312A/62600 | 936.412,39 | 899.604,19 | 36.808,20 | 0,00 | 0,00 | 0,00 | 0,00 | G/312A/62600 | MOBILIARIO Y ENSERES | 2010 | 17.421,16 | ADOK |
| 33626 | MODERNIZACIÓN SIST.PÚBLIC.REG.EMPLEO | G/312A/62600 | 936.412,39 | 899.604,19 | 36.808,20 | 0,00 | 0,00 | 0,00 | 0,00 | G/312A/62600 | MOBILIARIO Y ENSERES | 2010 | 38.575,43 | OK |
| 33626 | MODERNIZACIÓN SIST.PÚBLIC.REG.EMPLEO | G/312A/62600 | 936.412,39 | 899.604,19 | 36.808,20 | 0,00 | 0,00 | 0,00 | 0,00 | G/312A/62600 | MOBILIARIO Y ENSERES | 2010 | 26.380,59 | ADOK |
| 33626 | MODERNIZACIÓN SIST.PÚBLIC.REG.EMPLEO | G/312A/62600 | 936.412,39 | 899.604,19 | 36.808,20 | 0,00 | 0,00 | 0,00 | 0,00 | G/312A/62600 | MOBILIARIO Y ENSERES | 2010 | 167.700,04 | ADOK |
| 33626 | MODERNIZACIÓN SIST.PÚBLIC.REG.EMPLEO | G/312A/62600 | 936.412,39 | 899.604,19 | 36.808,20 | 0,00 | 0,00 | 0,00 | 0,00 | G/312A/62600 | MOBILIARIO Y ENSERES | 2010 | 6.988,81 | ADOK |
| 33626 | MODERNIZACIÓN SIST.PÚBLIC.REG.EMPLEO | G/312A/62600 | 936.412,39 | 899.604,19 | 36.808,20 | 0,00 | 0,00 | 0,00 | 0,00 | G/312A/62600 | MOBILIARIO Y ENSERES | 2011 | 375,24 | ADOK |
| 33626 | MODERNIZACIÓN SIST.PÚBLIC.REG.EMPLEO | G/312A/62600 | 936.412,39 | 899.604,19 | 36.808,20 | 0,00 | 0,00 | 0,00 | 0,00 | G/312A/62600 | MOBILIARIO Y ENSERES | 2011 | 45.757,45 | ADOK |
| 33626 | MODERNIZACIÓN SIST.PÚBLIC.REG.EMPLEO | G/312A/62600 | 936.412,39 | 899.604,19 | 36.808,20 | 0,00 | 0,00 | 0,00 | 0,00 | G/312A/62600 | MOBILIARIO Y ENSERES | 2011 | 17.648,28 | OK |
| 33626 | MODERNIZACIÓN SIST.PÚBLIC.REG.EMPLEO | G/312A/62600 | 936.412,39 | 899.604,19 | 36.808,20 | 0,00 | 0,00 | 0,00 | 0,00 | G/312A/62600 | MOBILIARIO Y ENSERES | 2011 | 6.370,92 | ADOK |
| 33626 | MODERNIZACIÓN SIST.PÚBLIC.REG.EMPLEO | G/312A/62600 | 936.412,39 | 899.604,19 | 36.808,20 | 0,00 | 0,00 | 0,00 | 0,00 | G/312A/62600 | MOBILIARIO Y ENSERES | 2011 | 45.922,55 | OK |
| 33626 | MODERNIZACIÓN SIST.PÚBLIC.REG.EMPLEO | G/312A/62600 | 936.412,39 | 899.604,19 | 36.808,20 | 0,00 | 0,00 | 0,00 | 0,00 | G/312A/62600 | MOBILIARIO Y ENSERES | 2011 | 3.540,59 | ADOK |

LOPEZ ARAGON, MARIA ISABEL 31/03/2021 13:53:14
Esta es una copia auténtica imprimible de un documento electrónico administrativo archivado por la Comunidad Autónoma de Murcia, según artículo 27.3.a) de la Ley 39/2015. Los firmantes y las fechas de firma se muestran en los recuadros.
Su autenticidad puede ser contrastada accediendo a la siguiente dirección: https://sede.carm.es/verificardocumentos e introduciendo el código seguro de verificación (CSV)



| | | | | | | | | | | | | | |
|---|---|---|---|---|---|---|---|---|---|---|---|---|---|
| 33626 | MODERNIZACIÓN SIST.PÚBLIC.REG.EMPLEO | G/312A/62600 | 936.412,39 | 899.604,19 | 36.808,20 | 0,00 | 0,00 | 0,00 | 0,00 | G/312A/62600 | MOBILIARIO Y ENSERES | 2011 | 11.481,35 | OK |
| 33626 | MODERNIZACIÓN SIST.PÚBLIC.REG.EMPLEO | G/312A/62600 | 936.412,39 | 899.604,19 | 36.808,20 | 0,00 | 0,00 | 0,00 | 0,00 | G/312A/62600 | MOBILIARIO Y ENSERES | 2011 | 1.132,80 | ADOK |
| 33626 | MODERNIZACIÓN SIST.PÚBLIC.REG.EMPLEO | G/312A/62600 | 936.412,39 | 899.604,19 | 36.808,20 | 0,00 | 0,00 | 0,00 | 0,00 | G/312A/62600 | MOBILIARIO Y ENSERES | 2012 | 18.936,60 | ADOK |
| 33626 | MODERNIZACIÓN SIST.PÚBLIC.REG.EMPLEO | G/312A/62600 | 936.412,39 | 899.604,19 | 36.808,20 | 0,00 | 0,00 | 0,00 | 0,00 | G/312A/62600 | MOBILIARIO Y ENSERES | 2012 | 1.121,86 | ADOK |
| 33626 | MODERNIZACIÓN SIST.PÚBLIC.REG.EMPLEO | G/312A/62600 | 936.412,39 | 899.604,19 | 36.808,20 | 0,00 | 0,00 | 0,00 | 0,00 | G/312A/62600 | MOBILIARIO Y ENSERES | 2012 | 10.009,87 | OK |
| 33626 | MODERNIZACIÓN SIST.PÚBLIC.REG.EMPLEO | G/312A/62600 | 936.412,39 | 899.604,19 | 36.808,20 | 0,00 | 0,00 | 0,00 | 0,00 | G/312A/62600 | MOBILIARIO Y ENSERES | 2012 | 9.454,16 | ADOK |
| 33626 | MODERNIZACIÓN SIST.PÚBLIC.REG.EMPLEO | G/312A/62600 | 936.412,39 | 899.604,19 | 36.808,20 | 0,00 | 0,00 | 0,00 | 0,00 | G/312A/62600 | MOBILIARIO Y ENSERES | 2013 | 2.943,10 | OK |
| 33626 | MODERNIZACIÓN SIST.PÚBLIC.REG.EMPLEO | G/312A/62600 | 936.412,39 | 899.604,19 | 36.808,20 | 0,00 | 0,00 | 0,00 | 0,00 | G/312A/62600 | MOBILIARIO Y ENSERES | 2013 | 78,65 | ADOK |
| 33626 | MODERNIZACIÓN SIST.PÚBLIC.REG.EMPLEO | G/312A/62600 | 936.412,39 | 899.604,19 | 36.808,20 | 0,00 | 0,00 | 0,00 | 0,00 | G/312A/62600 | MOBILIARIO Y ENSERES | 2013 | 7.241,08 | OK |
| 33626 | MODERNIZACIÓN SIST.PÚBLIC.REG.EMPLEO | G/312A/62600 | 936.412,39 | 899.604,19 | 36.808,20 | 0,00 | 0,00 | 0,00 | 0,00 | G/312A/62600 | MOBILIARIO Y ENSERES | 2013 | 271,89 | ADOK |
| 33626 | MODERNIZACIÓN SIST.PÚBLIC.REG.EMPLEO | G/312A/62600 | 936.412,39 | 899.604,19 | 36.808,20 | 0,00 | 0,00 | 0,00 | 0,00 | G/312A/62600 | MOBILIARIO Y ENSERES | 2014 | 786,50 | DOK (A) |
| 33626 | MODERNIZACIÓN SIST.PÚBLIC.REG.EMPLEO | G/312A/62600 | 936.412,39 | 899.604,19 | 36.808,20 | 0,00 | 0,00 | 0,00 | 0,00 | G/312A/62600 | MOBILIARIO Y ENSERES | 2014 | 93,17 | ADOK |
| 33626 | MODERNIZACIÓN SIST.PÚBLIC.REG.EMPLEO | G/312A/62600 | 936.412,39 | 899.604,19 | 36.808,20 | 0,00 | 0,00 | 0,00 | 0,00 | G/312A/62600 | MOBILIARIO Y ENSERES | 2014 | 1.089,02 | OK |

LOPEZ ARAGON, MARIA ISABEL 31/03/2021 13:53:14
Esta es una copia auténtica imprimible de un documento electrónico administrativo archivado por la Comunidad Autónoma de Murcia, según artículo 27.3.a) de la Ley 39/2015. Los firmantes y las fechas de firma se muestran en los recuadros.
Su autenticidad puede ser contrastada accediendo a la siguiente dirección: https://sede.carm.es/verificardocumentos e introduciendo el código seguro de verificación (CSV)



| | | | | | | | | | | | | | | |
|---|---|---|---|---|---|---|---|---|---|---|---|---|---|---|
| 33626 | MODERNIZACIÓN SIST.PÚBLIC.REG.EMPLEO | G/312A/62600 | 936.412,39 | 899.604,19 | 36.808,20 | 0,00 | 0,00 | 0,00 | 0,00 | G/312A/62600 | MOBILIARIO Y ENSERES | 2014 | 5.388,18 | DOK (A) |
| 33626 | MODERNIZACIÓN SIST.PÚBLIC.REG.EMPLEO | G/312A/62600 | 936.412,39 | 899.604,19 | 36.808,20 | 0,00 | 0,00 | 0,00 | 0,00 | G/312A/62600 | MOBILIARIO Y ENSERES | 2014 | 4.560,01 | ADOK |
| 33626 | MODERNIZACIÓN SIST.PÚBLIC.REG.EMPLEO | G/312A/62600 | 936.412,39 | 899.604,19 | 36.808,20 | 0,00 | 0,00 | 0,00 | 0,00 | G/312A/62600 | MOBILIARIO Y ENSERES | 2014 | 996,33 | OK |
| 33626 | MODERNIZACIÓN SIST.PÚBLIC.REG.EMPLEO | G/312A/62600 | 936.412,39 | 899.604,19 | 36.808,20 | 0,00 | 0,00 | 0,00 | 0,00 | G/312A/62600 | MOBILIARIO Y ENSERES | 2015 | 19.565,63 | DOK (A) |
| 33626 | MODERNIZACIÓN SIST.PÚBLIC.REG.EMPLEO | G/312A/62600 | 936.412,39 | 899.604,19 | 36.808,20 | 0,00 | 0,00 | 0,00 | 0,00 | G/312A/62600 | MOBILIARIO Y ENSERES | 2015 | 4.089,80 | DOK (A) |
| 33626 | MODERNIZACIÓN SIST.PÚBLIC.REG.EMPLEO | G/312A/62600 | 936.412,39 | 899.604,19 | 36.808,20 | 0,00 | 0,00 | 0,00 | 0,00 | G/312A/62600 | MOBILIARIO Y ENSERES | 2015 | 12.680,79 | DOK (A) |
| 33626 | MODERNIZACIÓN SIST.PÚBLIC.REG.EMPLEO | G/312A/62600 | 936.412,39 | 899.604,19 | 36.808,20 | 0,00 | 0,00 | 0,00 | 0,00 | G/312A/62600 | MOBILIARIO Y ENSERES | 2015 | 1.906,96 | DOK (A) |
| 33626 | MODERNIZACIÓN SIST.PÚBLIC.REG.EMPLEO | G/312A/62600 | 936.412,39 | 899.604,19 | 36.808,20 | 0,00 | 0,00 | 0,00 | 0,00 | G/312A/62600 | MOBILIARIO Y ENSERES | 2015 | 36.153,59 | OK |
| 33626 | MODERNIZACIÓN SIST.PÚBLIC.REG.EMPLEO | G/312A/62600 | 936.412,39 | 899.604,19 | 36.808,20 | 0,00 | 0,00 | 0,00 | 0,00 | G/312A/62600 | MOBILIARIO Y ENSERES | 2015 | 17.141,12 | DOK (A) |
| 33626 | MODERNIZACIÓN SIST.PÚBLIC.REG.EMPLEO | G/312A/62600 | 936.412,39 | 899.604,19 | 36.808,20 | 0,00 | 0,00 | 0,00 | 0,00 | G/312A/62600 | MOBILIARIO Y ENSERES | 2016 | 769,06 | DOK (A) |
| 33626 | MODERNIZACIÓN SIST.PÚBLIC.REG.EMPLEO | G/312A/62600 | 936.412,39 | 899.604,19 | 36.808,20 | 0,00 | 0,00 | 0,00 | 0,00 | G/312A/62600 | MOBILIARIO Y ENSERES | 2016 | 46.529,69 | OK |
| 33626 | MODERNIZACIÓN SIST.PÚBLIC.REG.EMPLEO | G/312A/62600 | 936.412,39 | 899.604,19 | 36.808,20 | 0,00 | 0,00 | 0,00 | 0,00 | G/312A/62600 | MOBILIARIO Y ENSERES | 2016 | 46.554,75 | OK |
| 33626 | MODERNIZACIÓN SIST.PÚBLIC.REG.EMPLEO | G/312A/62600 | 936.412,39 | 899.604,19 | 36.808,20 | 0,00 | 0,00 | 0,00 | 0,00 | G/312A/62600 | MOBILIARIO Y ENSERES | 2016 | 1.961,95 | DOK (A) |

LOPEZ ARAGON, MARIA ISABEL 31/03/2021 13:53:14
Esta es una copia auténtica imprimible de un documento electrónico administrativo archivado por la Comunidad Autónoma de Murcia, según artículo 27.3.a) de la Ley 39/2015. Los firmantes y las fechas de firma se muestran en los recuadros.
Su autenticidad puede ser contrastada accediendo a la siguiente dirección: https://sede.carm.es/verificardocumentos e introduciendo el código seguro de verificación (CSV)



| | | | | | | | | | | | | | | |
|---|---|---|---|---|---|---|---|---|---|---|---|---|---|---|
| 33626 | MODERNIZACIÓN SIST.PÚBLIC.REG.EMPLEO | G/312A/62600 | 936.412,39 | 899.604,19 | 36.808,20 | 0,00 | 0,00 | 0,00 | 0,00 | G/312A/62600 | MOBILIARIO Y ENSERES | 2016 | 7.848,63 | DOK (A) |
| 33626 | MODERNIZACIÓN SIST.PÚBLIC.REG.EMPLEO | G/312A/62600 | 936.412,39 | 899.604,19 | 36.808,20 | 0,00 | 0,00 | 0,00 | 0,00 | G/312A/62600 | MOBILIARIO Y ENSERES | 2017 | 2.307,06 | DOK (A) |
| 33626 | MODERNIZACIÓN SIST.PÚBLIC.REG.EMPLEO | G/312A/62600 | 936.412,39 | 899.604,19 | 36.808,20 | 0,00 | 0,00 | 0,00 | 0,00 | G/312A/62600 | MOBILIARIO Y ENSERES | 2017 | 15.414,24 | DOK (A) |
| 33626 | MODERNIZACIÓN SIST.PÚBLIC.REG.EMPLEO | G/312A/62600 | 936.412,39 | 899.604,19 | 36.808,20 | 0,00 | 0,00 | 0,00 | 0,00 | G/312A/62600 | MOBILIARIO Y ENSERES | 2017 | 9.258,32 | DOK (A) |
| 33626 | MODERNIZACIÓN SIST.PÚBLIC.REG.EMPLEO | G/312A/62600 | 936.412,39 | 899.604,19 | 36.808,20 | 0,00 | 0,00 | 0,00 | 0,00 | G/312A/62600 | MOBILIARIO Y ENSERES | 2017 | 3.280,52 | OK |
| 33626 | MODERNIZACIÓN SIST.PÚBLIC.REG.EMPLEO | G/312A/62600 | 936.412,39 | 899.604,19 | 36.808,20 | 0,00 | 0,00 | 0,00 | 0,00 | G/312A/62600 | MOBILIARIO Y ENSERES | 2017 | 308,79 | ADOK |
| 33626 | MODERNIZACIÓN SIST.PÚBLIC.REG.EMPLEO | G/312A/62600 | 936.412,39 | 899.604,19 | 36.808,20 | 0,00 | 0,00 | 0,00 | 0,00 | G/312A/62600 | MOBILIARIO Y ENSERES | 2017 | 1.101,57 | ADOK |
| 33626 | MODERNIZACIÓN SIST.PÚBLIC.REG.EMPLEO | G/312A/62600 | 936.412,39 | 899.604,19 | 36.808,20 | 0,00 | 0,00 | 0,00 | 0,00 | G/312A/62600 | MOBILIARIO Y ENSERES | 2017 | 1.608,16 | DOK (A) |
| 33626 | MODERNIZACIÓN SIST.PÚBLIC.REG.EMPLEO | G/312A/62600 | 936.412,39 | 899.604,19 | 36.808,20 | 0,00 | 0,00 | 0,00 | 0,00 | G/312A/62600 | MOBILIARIO Y ENSERES | 2017 | 6.946,89 | DOK (A) |
| 33626 | MODERNIZACIÓN SIST.PÚBLIC.REG.EMPLEO | G/312A/62600 | 936.412,39 | 899.604,19 | 36.808,20 | 0,00 | 0,00 | 0,00 | 0,00 | G/312A/62600 | MOBILIARIO Y ENSERES | 2017 | 7.933,73 | DOK (A) |
| 33626 | MODERNIZACIÓN SIST.PÚBLIC.REG.EMPLEO | G/312A/62600 | 936.412,39 | 899.604,19 | 36.808,20 | 0,00 | 0,00 | 0,00 | 0,00 | G/312A/62600 | MOBILIARIO Y ENSERES | 2017 | 32.861,79 | ADOK |
| 33626 | MODERNIZACIÓN SIST.PÚBLIC.REG.EMPLEO | G/312A/62600 | 936.412,39 | 899.604,19 | 36.808,20 | 0,00 | 0,00 | 0,00 | 0,00 | G/312A/62600 | MOBILIARIO Y ENSERES | 2017 | 8.515,73 | OK |
| 33626 | MODERNIZACIÓN SIST.PÚBLIC.REG.EMPLEO | G/312A/62600 | 936.412,39 | 899.604,19 | 36.808,20 | 0,00 | 0,00 | 0,00 | 0,00 | G/312A/62600 | MOBILIARIO Y ENSERES | 2018 | 17.649,06 | OK |

LOPEZ ARAGON, MARIA ISABEL 31/03/2021 13:53:14
Esta es una copia auténtica imprimible de un documento electrónico administrativo archivado por la Comunidad Autónoma de Murcia, según artículo 27.3.a) de la Ley 39/2015. Los firmantes y las fechas de firma se muestran en los recuadros.
Su autenticidad puede ser contrastada accediendo a la siguiente dirección: https://sede.carm.es/verificardocumentos e introduciendo el código seguro de verificación (CSV)



| | | | | | | | | | | | | | | |
|---|---|---|---|---|---|---|---|---|---|---|---|---|---|---|
| 33626 | MODERNIZACIÓN SIST.PÚBLIC.REG.EMPLEO | G/312A/62600 | 936.412,39 | 899.604,19 | 36.808,20 | 0,00 | 0,00 | 0,00 | 0,00 | G/312A/62600 | MOBILIARIO Y ENSERES | 2018 | 15.425,69 | DOK (A) |
| 33626 | MODERNIZACIÓN SIST.PÚBLIC.REG.EMPLEO | G/312A/62600 | 936.412,39 | 899.604,19 | 36.808,20 | 0,00 | 0,00 | 0,00 | 0,00 | G/312A/62600 | MOBILIARIO Y ENSERES | 2018 | 418,65 | DOK (A) |
| 33626 | MODERNIZACIÓN SIST.PÚBLIC.REG.EMPLEO | G/312A/62600 | 936.412,39 | 899.604,19 | 36.808,20 | 0,00 | 0,00 | 0,00 | 0,00 | G/312A/62600 | MOBILIARIO Y ENSERES | 2018 | 695,34 | DOK (A) |
| 33626 | MODERNIZACIÓN SIST.PÚBLIC.REG.EMPLEO | G/312A/62600 | 936.412,39 | 899.604,19 | 36.808,20 | 0,00 | 0,00 | 0,00 | 0,00 | G/312A/62600 | MOBILIARIO Y ENSERES | 2018 | 6.388,22 | DOK (A) |
| 33626 | MODERNIZACIÓN SIST.PÚBLIC.REG.EMPLEO | G/312A/62600 | 936.412,39 | 899.604,19 | 36.808,20 | 0,00 | 0,00 | 0,00 | 0,00 | G/312A/62600 | MOBILIARIO Y ENSERES | 2018 | 23.930,36 | DOK (A) |
| 33626 | MODERNIZACIÓN SIST.PÚBLIC.REG.EMPLEO | G/312A/62600 | 936.412,39 | 899.604,19 | 36.808,20 | 0,00 | 0,00 | 0,00 | 0,00 | G/312A/62600 | MOBILIARIO Y ENSERES | 2018 | 26.716,80 | OK |
| 33626 | MODERNIZACIÓN SIST.PÚBLIC.REG.EMPLEO | G/312A/62600 | 936.412,39 | 899.604,19 | 36.808,20 | 0,00 | 0,00 | 0,00 | 0,00 | G/312A/62600 | MOBILIARIO Y ENSERES | 2019 | 1.997,74 | DOK (A) |
| 33626 | MODERNIZACIÓN SIST.PÚBLIC.REG.EMPLEO | G/312A/62600 | 936.412,39 | 899.604,19 | 36.808,20 | 0,00 | 0,00 | 0,00 | 0,00 | G/312A/62600 | MOBILIARIO Y ENSERES | 2019 | 10.579,05 | DOK (A) |
| 33626 | MODERNIZACIÓN SIST.PÚBLIC.REG.EMPLEO | G/312A/62600 | 936.412,39 | 899.604,19 | 36.808,20 | 0,00 | 0,00 | 0,00 | 0,00 | G/312A/62600 | MOBILIARIO Y ENSERES | 2019 | 28.884,42 | DOK (A) |
| 33626 | MODERNIZACIÓN SIST.PÚBLIC.REG.EMPLEO | G/312A/62600 | 936.412,39 | 899.604,19 | 36.808,20 | 0,00 | 0,00 | 0,00 | 0,00 | G/312A/62600 | MOBILIARIO Y ENSERES | 2019 | 296,45 | DOK (A) |
| 33626 | MODERNIZACIÓN SIST.PÚBLIC.REG.EMPLEO | G/312A/62600 | 936.412,39 | 899.604,19 | 36.808,20 | 0,00 | 0,00 | 0,00 | 0,00 | G/312A/62600 | MOBILIARIO Y ENSERES | 2019 | 275,54 | DOK (A) |
| 33626 | MODERNIZACIÓN SIST.PÚBLIC.REG.EMPLEO | G/312A/62600 | 936.412,39 | 899.604,19 | 36.808,20 | 0,00 | 0,00 | 0,00 | 0,00 | G/312A/62600 | MOBILIARIO Y ENSERES | 2019 | 1.745,00 | DOK (A) |
| 33626 | MODERNIZACIÓN SIST.PÚBLIC.REG.EMPLEO | G/312A/62600 | 936.412,39 | 899.604,19 | 36.808,20 | 0,00 | 0,00 | 0,00 | 0,00 | G/312A/62600 | MOBILIARIO Y ENSERES | 2020 | 36.808,20 | OK |

LOPEZ ARAGON, MARIA ISABEL 31/03/2021 13:53:14
Esta es una copia auténtica imprimible de un documento electrónico administrativo archivado por la Comunidad Autónoma de Murcia, según artículo 27.3.c) de la Ley 39/2015. Los firmantes y las fechas de firma se muestran en los recuadros.
Su autenticidad puede ser contrastada accediendo a la siguiente dirección: https://sede.carm.es/verificardocumentos e introduciendo del código seguro de verificación (CSV)



| | | | | | | | | | | | | | | |
|---|---|---|---|---|---|---|---|---|---|---|---|---|---|---|
| 3626 | MODERNIZACIÓN SIST.PÚBLIC.REG.EMPLEO | G/312A/62900 | 171.275,69 | 156.916,75 | 14.358,94 | 0,00 | 0,00 | 0,00 | 0,00 | G/312A/62900 | OTROS ACTIVOS MATERIALES | 2010 | 633,16 | ADOK |
| 3626 | MODERNIZACIÓN SIST.PÚBLIC.REG.EMPLEO | G/312A/62900 | 171.275,69 | 156.916,75 | 14.358,94 | 0,00 | 0,00 | 0,00 | 0,00 | G/312A/62900 | OTROS ACTIVOS MATERIALES | 2010 | 4.401,46 | ADOK |
| 3626 | MODERNIZACIÓN SIST.PÚBLIC.REG.EMPLEO | G/312A/62900 | 171.275,69 | 156.916,75 | 14.358,94 | 0,00 | 0,00 | 0,00 | 0,00 | G/312A/62900 | OTROS ACTIVOS MATERIALES | 2010 | 1.946,41 | OK |
| 3626 | MODERNIZACIÓN SIST.PÚBLIC.REG.EMPLEO | G/312A/62900 | 171.275,69 | 156.916,75 | 14.358,94 | 0,00 | 0,00 | 0,00 | 0,00 | G/312A/62900 | OTROS ACTIVOS MATERIALES | 2011 | 1.482,08 | OK |
| 3626 | MODERNIZACIÓN SIST.PÚBLIC.REG.EMPLEO | G/312A/62900 | 171.275,69 | 156.916,75 | 14.358,94 | 0,00 | 0,00 | 0,00 | 0,00 | G/312A/62900 | OTROS ACTIVOS MATERIALES | 2012 | 4.110,13 | OK |
| 3626 | MODERNIZACIÓN SIST.PÚBLIC.REG.EMPLEO | G/312A/62900 | 171.275,69 | 156.916,75 | 14.358,94 | 0,00 | 0,00 | 0,00 | 0,00 | G/312A/62900 | OTROS ACTIVOS MATERIALES | 2012 | 15.539,58 | ADOK |
| 3626 | MODERNIZACIÓN SIST.PÚBLIC.REG.EMPLEO | G/312A/62900 | 171.275,69 | 156.916,75 | 14.358,94 | 0,00 | 0,00 | 0,00 | 0,00 | G/312A/62900 | OTROS ACTIVOS MATERIALES | 2012 | 3.728,80 | OK |
| 3626 | MODERNIZACIÓN SIST.PÚBLIC.REG.EMPLEO | G/312A/62900 | 171.275,69 | 156.916,75 | 14.358,94 | 0,00 | 0,00 | 0,00 | 0,00 | G/312A/62900 | OTROS ACTIVOS MATERIALES | 2013 | 1.726,97 | OK |
| 3626 | MODERNIZACIÓN SIST.PÚBLIC.REG.EMPLEO | G/312A/62900 | 171.275,69 | 156.916,75 | 14.358,94 | 0,00 | 0,00 | 0,00 | 0,00 | G/312A/62900 | OTROS ACTIVOS MATERIALES | 2014 | 1.936,00 | DOK (A) |

LOPEZ ARAGON, MARIA ISABEL 31/03/2021 13:53:14
Esta es una copia auténtica imprimible de un documento electrónico administrativo archivado por la Comunidad Autónoma de Murcia, según artículo 27.3.c) de la Ley 39/2015. Los firmantes y las fechas de firma se muestran en los recuadros.
Su autenticidad puede ser contrastada accediendo a la siguiente dirección: https://sede.carm.es/verificardocumentos e introduciendo del código seguro de verificación (CSV)



| | | | | | | | | | | | | | | |
|---|---|---|---|---|---|---|---|---|---|---|---|---|---|---|
| 33626 | MODERNIZACIÓN SIST.PÚBLIC.REG.EMPLEO | G/312A/62900 | 171.275,69 | 156.916,75 | 14.358,94 | 0,00 | 0,00 | 0,00 | 0,00 | G/312A/62900 | OTROS ACTIVOS MATERIALES | 2014 | 1.156,76 | OK |
| 33626 | MODERNIZACIÓN SIST.PÚBLIC.REG.EMPLEO | G/312A/62900 | 171.275,69 | 156.916,75 | 14.358,94 | 0,00 | 0,00 | 0,00 | 0,00 | G/312A/62900 | OTROS ACTIVOS MATERIALES | 2015 | 686,08 | DOK (A) |
| 33626 | MODERNIZACIÓN SIST.PÚBLIC.REG.EMPLEO | G/312A/62900 | 171.275,69 | 156.916,75 | 14.358,94 | 0,00 | 0,00 | 0,00 | 0,00 | G/312A/62900 | OTROS ACTIVOS MATERIALES | 2015 | 14.753,52 | DOK (A) |
| 33626 | MODERNIZACIÓN SIST.PÚBLIC.REG.EMPLEO | G/312A/62900 | 171.275,69 | 156.916,75 | 14.358,94 | 0,00 | 0,00 | 0,00 | 0,00 | G/312A/62900 | OTROS ACTIVOS MATERIALES | 2016 | 952,88 | DOK (A) |
| 33626 | MODERNIZACIÓN SIST.PÚBLIC.REG.EMPLEO | G/312A/62900 | 171.275,69 | 156.916,75 | 14.358,94 | 0,00 | 0,00 | 0,00 | 0,00 | G/312A/62900 | OTROS ACTIVOS MATERIALES | 2016 | 969,00 | DOK (A) |
| 33626 | MODERNIZACIÓN SIST.PÚBLIC.REG.EMPLEO | G/312A/62900 | 171.275,69 | 156.916,75 | 14.358,94 | 0,00 | 0,00 | 0,00 | 0,00 | G/312A/62900 | OTROS ACTIVOS MATERIALES | 2016 | 3.464,76 | DOK (A) |
| 33626 | MODERNIZACIÓN SIST.PÚBLIC.REG.EMPLEO | G/312A/62900 | 171.275,69 | 156.916,75 | 14.358,94 | 0,00 | 0,00 | 0,00 | 0,00 | G/312A/62900 | OTROS ACTIVOS MATERIALES | 2017 | 5.048,12 | DOK (A) |
| 33626 | MODERNIZACIÓN SIST.PÚBLIC.REG.EMPLEO | G/312A/62900 | 171.275,69 | 156.916,75 | 14.358,94 | 0,00 | 0,00 | 0,00 | 0,00 | G/312A/62900 | OTROS ACTIVOS MATERIALES | 2017 | 10.212,40 | DOK (A) |
| 33626 | MODERNIZACIÓN SIST.PÚBLIC.REG.EMPLEO | G/312A/62900 | 171.275,69 | 156.916,75 | 14.358,94 | 0,00 | 0,00 | 0,00 | 0,00 | G/312A/62900 | OTROS ACTIVOS MATERIALES | 2017 | 24.739,63 | ADOK |

LOPEZ ARAGON, MARIA ISABEL 31/03/2021 13:53:14
Esta es una copia auténtica imprimible de un documento electrónico administrativo archivado por la Comunidad Autónoma de Murcia, según artículo 27.3.c) de la Ley 39/2015. Los firmantes y las fechas de firma se muestran en los recuadros.
Su autenticidad puede ser contrastada accediendo a la siguiente dirección: https://sede.carm.es/verificardocumentos e introduciendo del código seguro de verificación (CSV)



| | | | | | | | | | | | | | | |
|---|---|---|---|---|---|---|---|---|---|---|---|---|---|---|
| 33626 | MODERNIZACIÓN SIST.PÚBLIC.REG.EMPLEO | G/312A/62900 | 171.275,69 | 156.916,75 | 14.358,94 | 0,00 | 0,00 | 0,00 | 0,00 | G/312A/62900 | OTROS ACTIVOS MATERIALES | 2017 | 1.908,78 | DOK (A) |
| 33626 | MODERNIZACIÓN SIST.PÚBLIC.REG.EMPLEO | G/312A/62900 | 171.275,69 | 156.916,75 | 14.358,94 | 0,00 | 0,00 | 0,00 | 0,00 | G/312A/62900 | OTROS ACTIVOS MATERIALES | 2017 | 606,94 | DOK (A) |
| 33626 | MODERNIZACIÓN SIST.PÚBLIC.REG.EMPLEO | G/312A/62900 | 171.275,69 | 156.916,75 | 14.358,94 | 0,00 | 0,00 | 0,00 | 0,00 | G/312A/62900 | OTROS ACTIVOS MATERIALES | 2018 | 906,94 | DOK (A) |
| 33626 | MODERNIZACIÓN SIST.PÚBLIC.REG.EMPLEO | G/312A/62900 | 171.275,69 | 156.916,75 | 14.358,94 | 0,00 | 0,00 | 0,00 | 0,00 | G/312A/62900 | OTROS ACTIVOS MATERIALES | 2018 | 6.723,97 | DOK (A) |
| 33626 | MODERNIZACIÓN SIST.PÚBLIC.REG.EMPLEO | G/312A/62900 | 171.275,69 | 156.916,75 | 14.358,94 | 0,00 | 0,00 | 0,00 | 0,00 | G/312A/62900 | OTROS ACTIVOS MATERIALES | 2018 | 5.445,00 | DOK (A) |
| 33626 | MODERNIZACIÓN SIST.PÚBLIC.REG.EMPLEO | G/312A/62900 | 171.275,69 | 156.916,75 | 14.358,94 | 0,00 | 0,00 | 0,00 | 0,00 | G/312A/62900 | OTROS ACTIVOS MATERIALES | 2018 | 111,32 | DOK (A) |
| 33626 | MODERNIZACIÓN SIST.PÚBLIC.REG.EMPLEO | G/312A/62900 | 171.275,69 | 156.916,75 | 14.358,94 | 0,00 | 0,00 | 0,00 | 0,00 | G/312A/62900 | OTROS ACTIVOS MATERIALES | 2018 | 27,23 | DOK (A) |
| 33626 | MODERNIZACIÓN SIST.PÚBLIC.REG.EMPLEO | G/312A/62900 | 171.275,69 | 156.916,75 | 14.358,94 | 0,00 | 0,00 | 0,00 | 0,00 | G/312A/62900 | OTROS ACTIVOS MATERIALES | 2019 | 307,10 | DOK (A) |
| 33626 | MODERNIZACIÓN SIST.PÚBLIC.REG.EMPLEO | G/312A/62900 | 171.275,69 | 156.916,75 | 14.358,94 | 0,00 | 0,00 | 0,00 | 0,00 | G/312A/62900 | OTROS ACTIVOS MATERIALES | 2019 | 2.517,56 | DOK (A) |

LOPEZ ARAGON, MARIA ISABEL 31/03/2021 13:53:14
Esto es una copia auténtica imprimible de un documento electrónico administrativo archivado por la Comunidad Autónoma de Murcia, según artículo 27.3.c) de la Ley 39/2015. Los firmantes y las fechas de firma se muestran en los recuadros.
Su autenticidad puede ser contrastada accediendo a la siguiente dirección: https://sede.carm.es/verificardocumentos e introduciendo del código seguro de verificación (CSV)



| | | | | | | | | | | | | | | |
|---|---|---|---|---|---|---|---|---|---|---|---|---|---|---|
| 33626 | MODERNIZACIÓN SIST.PÚBLIC.REG.EMPLEO | G/312A/62900 | 171.275,69 | 156.916,75 | 14.358,94 | 0,00 | 0,00 | 0,00 | 0,00 | G/312A/62900 | OTROS ACTIVOS MATERIALES | 2019 | 6.935,48 | DOK (A) |
| 33626 | MODERNIZACIÓN SIST.PÚBLIC.REG.EMPLEO | G/312A/62900 | 171.275,69 | 156.916,75 | 14.358,94 | 0,00 | 0,00 | 0,00 | 0,00 | G/312A/62900 | OTROS ACTIVOS MATERIALES | 2019 | 14.939,15 | DOK (A) |
| 33626 | MODERNIZACIÓN SIST.PÚBLIC.REG.EMPLEO | G/312A/62900 | 171.275,69 | 156.916,75 | 14.358,94 | 0,00 | 0,00 | 0,00 | 0,00 | G/312A/62900 | OTROS ACTIVOS MATERIALES | 2019 | 18.999,54 | DOK (A) |
| 33626 | MODERNIZACIÓN SIST.PÚBLIC.REG.EMPLEO | G/312A/62900 | 171.275,69 | 156.916,75 | 14.358,94 | 0,00 | 0,00 | 0,00 | 0,00 | G/312A/62900 | OTROS ACTIVOS MATERIALES | 2020 | 10.413,13 | DOK (A) |
| 33626 | MODERNIZACIÓN SIST.PÚBLIC.REG.EMPLEO | G/312A/62900 | 171.275,69 | 156.916,75 | 14.358,94 | 0,00 | 0,00 | 0,00 | 0,00 | G/312A/62900 | OTROS ACTIVOS MATERIALES | 2020 | 3.945,81 | DOK (A) |
| 33626 | MODERNIZACIÓN SIST.PÚBLIC.REG.EMPLEO | G/312A/63100 | 279.985,91 | 201.464,59 | 78.521,32 | 0,00 | 0,00 | 0,00 | 0,00 | G/312A/63100 | EDIFICIOS | 2011 | 5.133,00 | ADOK |
| 33626 | MODERNIZACIÓN SIST.PÚBLIC.REG.EMPLEO | G/312A/63100 | 279.985,91 | 201.464,59 | 78.521,32 | 0,00 | 0,00 | 0,00 | 0,00 | G/312A/63100 | EDIFICIOS | 2012 | 10.290,99 | OK |
| 33626 | MODERNIZACIÓN SIST.PÚBLIC.REG.EMPLEO | G/312A/63100 | 279.985,91 | 201.464,59 | 78.521,32 | 0,00 | 0,00 | 0,00 | 0,00 | G/312A/63100 | EDIFICIOS | 2013 | 3.306,93 | ADOK |
| 33626 | MODERNIZACIÓN SIST.PÚBLIC.REG.EMPLEO | G/312A/63100 | 279.985,91 | 201.464,59 | 78.521,32 | 0,00 | 0,00 | 0,00 | 0,00 | G/312A/63100 | EDIFICIOS | 2013 | 208,12 | ADOK |
| 33626 | MODERNIZACIÓN SIST.PÚBLIC.REG.EMPLEO | G/312A/63100 | 279.985,91 | 201.464,59 | 78.521,32 | 0,00 | 0,00 | 0,00 | 0,00 | G/312A/63100 | EDIFICIOS | 2014 | 2.970,90 | DOK (A) |
| 33626 | MODERNIZACIÓN SIST.PÚBLIC.REG.EMPLEO | G/312A/63100 | 279.985,91 | 201.464,59 | 78.521,32 | 0,00 | 0,00 | 0,00 | 0,00 | G/312A/63100 | EDIFICIOS | 2014 | 21.560,25 | DOK (A) |

LOPEZ ARAGON, MARIA ISABEL 31/03/2021 13:53:14
Esta es una copia auténtica imprimible de un documento electrónico administrativo archivado por la Comunidad Autónoma de Murcia, según artículo 27.3.a) de la Ley 39/2015. Los firmantes y las fechas de firma se muestran en los recuadros.
Su autenticidad puede ser contrastada accediendo a la siguiente dirección: https://sede.carm.es/verificardocumentos e introduciendo el código seguro de verificación (CSV)



| | | | | | | | | | | | | | | |
|---|---|---|---|---|---|---|---|---|---|---|---|---|---|---|
| 33626 | MODERNIZACIÓN SIST.PÚBLIC.REG.EMPLEO | G/312A/63100 | 279.985,91 | 201.464,59 | 78.521,32 | 0,00 | 0,00 | 0,00 | 0,00 | G/312A/63100 | EDIFICIOS | 2014 | 3.763,10 | ADOK |
| 33626 | MODERNIZACIÓN SIST.PÚBLIC.REG.EMPLEO | G/312A/63100 | 279.985,91 | 201.464,59 | 78.521,32 | 0,00 | 0,00 | 0,00 | 0,00 | G/312A/63100 | EDIFICIOS | 2015 | 7.194,67 | DOK (A) |
| 33626 | MODERNIZACIÓN SIST.PÚBLIC.REG.EMPLEO | G/312A/63100 | 279.985,91 | 201.464,59 | 78.521,32 | 0,00 | 0,00 | 0,00 | 0,00 | G/312A/63100 | EDIFICIOS | 2015 | 4.811,62 | DOK (A) |
| 33626 | MODERNIZACIÓN SIST.PÚBLIC.REG.EMPLEO | G/312A/63100 | 279.985,91 | 201.464,59 | 78.521,32 | 0,00 | 0,00 | 0,00 | 0,00 | G/312A/63100 | EDIFICIOS | 2015 | 1.831,29 | DOK (A) |
| 33626 | MODERNIZACIÓN SIST.PÚBLIC.REG.EMPLEO | G/312A/63100 | 279.985,91 | 201.464,59 | 78.521,32 | 0,00 | 0,00 | 0,00 | 0,00 | G/312A/63100 | EDIFICIOS | 2016 | 726,00 | DOK (A) |
| 33626 | MODERNIZACIÓN SIST.PÚBLIC.REG.EMPLEO | G/312A/63100 | 279.985,91 | 201.464,59 | 78.521,32 | 0,00 | 0,00 | 0,00 | 0,00 | G/312A/63100 | EDIFICIOS | 2017 | 1.089,00 | OK |
| 33626 | MODERNIZACIÓN SIST.PÚBLIC.REG.EMPLEO | G/312A/63100 | 279.985,91 | 201.464,59 | 78.521,32 | 0,00 | 0,00 | 0,00 | 0,00 | G/312A/63100 | EDIFICIOS | 2017 | 6.171,00 | OK |
| 33626 | MODERNIZACIÓN SIST.PÚBLIC.REG.EMPLEO | G/312A/63100 | 279.985,91 | 201.464,59 | 78.521,32 | 0,00 | 0,00 | 0,00 | 0,00 | G/312A/63100 | EDIFICIOS | 2018 | 5.805,06 | DOK (A) |
| 33626 | MODERNIZACIÓN SIST.PÚBLIC.REG.EMPLEO | G/312A/63100 | 279.985,91 | 201.464,59 | 78.521,32 | 0,00 | 0,00 | 0,00 | 0,00 | G/312A/63100 | EDIFICIOS | 2018 | 45.905,84 | DOK (A) |
| 33626 | MODERNIZACIÓN SIST.PÚBLIC.REG.EMPLEO | G/312A/63100 | 279.985,91 | 201.464,59 | 78.521,32 | 0,00 | 0,00 | 0,00 | 0,00 | G/312A/63100 | EDIFICIOS | 2018 | 816,75 | DOK (A) |
| 33626 | MODERNIZACIÓN SIST.PÚBLIC.REG.EMPLEO | G/312A/63100 | 279.985,91 | 201.464,59 | 78.521,32 | 0,00 | 0,00 | 0,00 | 0,00 | G/312A/63100 | EDIFICIOS | 2018 | 1.076,90 | DOK (A) |
| 33626 | MODERNIZACIÓN SIST.PÚBLIC.REG.EMPLEO | G/312A/63100 | 279.985,91 | 201.464,59 | 78.521,32 | 0,00 | 0,00 | 0,00 | 0,00 | G/312A/63100 | EDIFICIOS | 2018 | 13.779,27 | DOK (A) |
| 33626 | MODERNIZACIÓN SIST.PÚBLIC.REG.EMPLEO | G/312A/63100 | 279.985,91 | 201.464,59 | 78.521,32 | 0,00 | 0,00 | 0,00 | 0,00 | G/312A/63100 | EDIFICIOS | 2019 | 16.182,54 | DOK (A) |

LOPEZ ARAGON, MARIA ISABEL 31/03/2021 13:53:14
Esta es una copia auténtica imprimible de un documento electrónico administrativo archivado por la Comunidad Autónoma de Murcia, según artículo 27.3.a) de la Ley 39/2015. Los firmantes y las fechas de firma se muestran en los recuadros.
Su autenticidad puede ser contrastada accediendo a la siguiente dirección: https://sede.carm.es/verificardocumentos e introduciendo el código seguro de verificación (CSV)



| | | | | | | | | | | | | | | |
|---|---|---|---|---|---|---|---|---|---|---|---|---|---|---|
| 33626 | MODERNIZACIÓN SIST.PÚBLIC.REG.EMPLEO | G/312A/63100 | 279.985,91 | 201.464,59 | 78.521,32 | 0,00 | 0,00 | 0,00 | 0,00 | G/312A/63100 | EDIFICIOS | 2019 | 25.848,02 | DOK (A) |
| 33626 | MODERNIZACIÓN SIST.PÚBLIC.REG.EMPLEO | G/312A/63100 | 279.985,91 | 201.464,59 | 78.521,32 | 0,00 | 0,00 | 0,00 | 0,00 | G/312A/63100 | EDIFICIOS | 2019 | 1.353,99 | DOK (A) |
| 33626 | MODERNIZACIÓN SIST.PÚBLIC.REG.EMPLEO | G/312A/63100 | 279.985,91 | 201.464,59 | 78.521,32 | 0,00 | 0,00 | 0,00 | 0,00 | G/312A/63100 | EDIFICIOS | 2019 | 5.595,04 | DOK (A) |
| 33626 | MODERNIZACIÓN SIST.PÚBLIC.REG.EMPLEO | G/312A/63100 | 279.985,91 | 201.464,59 | 78.521,32 | 0,00 | 0,00 | 0,00 | 0,00 | G/312A/63100 | EDIFICIOS | 2019 | 10.560,88 | DOK (A) |
| 33626 | MODERNIZACIÓN SIST.PÚBLIC.REG.EMPLEO | G/312A/63100 | 279.985,91 | 201.464,59 | 78.521,32 | 0,00 | 0,00 | 0,00 | 0,00 | G/312A/63100 | EDIFICIOS | 2019 | 665,50 | DOK (A) |
| 33626 | MODERNIZACIÓN SIST.PÚBLIC.REG.EMPLEO | G/312A/63100 | 279.985,91 | 201.464,59 | 78.521,32 | 0,00 | 0,00 | 0,00 | 0,00 | G/312A/63100 | EDIFICIOS | 2019 | 4.817,93 | DOK (A) |
| 33626 | MODERNIZACIÓN SIST.PÚBLIC.REG.EMPLEO | G/312A/63100 | 279.985,91 | 201.464,59 | 78.521,32 | 0,00 | 0,00 | 0,00 | 0,00 | G/312A/63100 | EDIFICIOS | 2020 | 61.488,57 | DOK (A) |
| 33626 | MODERNIZACIÓN SIST.PÚBLIC.REG.EMPLEO | G/312A/63100 | 279.985,91 | 201.464,59 | 78.521,32 | 0,00 | 0,00 | 0,00 | 0,00 | G/312A/63100 | EDIFICIOS | 2020 | 363,00 | DOK (A) |
| 33626 | MODERNIZACIÓN SIST.PÚBLIC.REG.EMPLEO | G/312A/63100 | 279.985,91 | 201.464,59 | 78.521,32 | 0,00 | 0,00 | 0,00 | 0,00 | G/312A/63100 | EDIFICIOS | 2020 | 4.355,46 | DOK (A) |
| 33626 | MODERNIZACIÓN SIST.PÚBLIC.REG.EMPLEO | G/312A/63100 | 279.985,91 | 201.464,59 | 78.521,32 | 0,00 | 0,00 | 0,00 | 0,00 | G/312A/63100 | EDIFICIOS | 2020 | 12.314,29 | ADOK |
| 33626 | MODERNIZACIÓN SIST.PÚBLIC.REG.EMPLEO | G/312A/63600 | 78.263,56 | 76.618,96 | 1.644,60 | 0,00 | 0,00 | 0,00 | 0,00 | G/312A/63600 | MOBILIARIO Y ENSERES | 2012 | 6.322,93 | OK |
| 33626 | MODERNIZACIÓN SIST.PÚBLIC.REG.EMPLEO | G/312A/63600 | 78.263,56 | 76.618,96 | 1.644,60 | 0,00 | 0,00 | 0,00 | 0,00 | G/312A/63600 | MOBILIARIO Y ENSERES | 2012 | 1.512,52 | ADOK |
| 33626 | MODERNIZACIÓN SIST.PÚBLIC.REG.EMPLEO | G/312A/63600 | 78.263,56 | 76.618,96 | 1.644,60 | 0,00 | 0,00 | 0,00 | 0,00 | G/312A/63600 | MOBILIARIO Y ENSERES | 2013 | 677,60 | ADOK |

LOPEZ ARAGON, MARIA ISABEL 31/03/2021 13:53:14
Esta es una copia auténtica imprimible de un documento electrónico administrativo archivado por la Comunidad Autónoma de Murcia, según artículo 27.3.a) de la Ley 39/2015. Los firmantes y las fechas de firma se muestran en los recuadros.
Su autenticidad puede ser contrastada accediendo a la siguiente dirección: https://sede.carm.es/verificardocumentos e introduciendo el código seguro de verificación (CSV)

Región de Murcia
Consejería de Empleo, Investigación y Universidades

Sef
Servicio Regional DE EMPLEO y FORMACIÓN

| | | | | | | | | | | | | | | |
|---|---|---|---|---|---|---|---|---|---|---|---|---|---|---|
| 33626 | MODERNIZACIÓN SIST.PÚBLIC.REG.EMPLEO | G/312A/63600 | 78.263,56 | 76.618,96 | 1.644,60 | 0,00 | 0,00 | 0,00 | 0,00 | G/312A/63600 | MOBILIARIO Y ENSERES | 2013 | 1.155,55 | ADOK |
| 33626 | MODERNIZACIÓN SIST.PÚBLIC.REG.EMPLEO | G/312A/63600 | 78.263,56 | 76.618,96 | 1.644,60 | 0,00 | 0,00 | 0,00 | 0,00 | G/312A/63600 | MOBILIARIO Y ENSERES | 2014 | 804,65 | ADOK |
| 33626 | MODERNIZACIÓN SIST.PÚBLIC.REG.EMPLEO | G/312A/63600 | 78.263,56 | 76.618,96 | 1.644,60 | 0,00 | 0,00 | 0,00 | 0,00 | G/312A/63600 | MOBILIARIO Y ENSERES | 2014 | 2.800,84 | DOK (A) |
| 33626 | MODERNIZACIÓN SIST.PÚBLIC.REG.EMPLEO | G/312A/63600 | 78.263,56 | 76.618,96 | 1.644,60 | 0,00 | 0,00 | 0,00 | 0,00 | G/312A/63600 | MOBILIARIO Y ENSERES | 2015 | 1.706,22 | DOK (A) |
| 33626 | MODERNIZACIÓN SIST.PÚBLIC.REG.EMPLEO | G/312A/63600 | 78.263,56 | 76.618,96 | 1.644,60 | 0,00 | 0,00 | 0,00 | 0,00 | G/312A/63600 | MOBILIARIO Y ENSERES | 2015 | 1.288,65 | DOK (A) |
| 33626 | MODERNIZACIÓN SIST.PÚBLIC.REG.EMPLEO | G/312A/63600 | 78.263,56 | 76.618,96 | 1.644,60 | 0,00 | 0,00 | 0,00 | 0,00 | G/312A/63600 | MOBILIARIO Y ENSERES | 2015 | 2.861,15 | DOK (A) |
| 33626 | MODERNIZACIÓN SIST.PÚBLIC.REG.EMPLEO | G/312A/63600 | 78.263,56 | 76.618,96 | 1.644,60 | 0,00 | 0,00 | 0,00 | 0,00 | G/312A/63600 | MOBILIARIO Y ENSERES | 2016 | 6.022,17 | ADOK |
| 33626 | MODERNIZACIÓN SIST.PÚBLIC.REG.EMPLEO | G/312A/63600 | 78.263,56 | 76.618,96 | 1.644,60 | 0,00 | 0,00 | 0,00 | 0,00 | G/312A/63600 | MOBILIARIO Y ENSERES | 2016 | 2.138,85 | DOK (A) |
| 33626 | MODERNIZACIÓN SIST.PÚBLIC.REG.EMPLEO | G/312A/63600 | 78.263,56 | 76.618,96 | 1.644,60 | 0,00 | 0,00 | 0,00 | 0,00 | G/312A/63600 | MOBILIARIO Y ENSERES | 2016 | 332,14 | DOK (A) |
| 33626 | MODERNIZACIÓN SIST.PÚBLIC.REG.EMPLEO | G/312A/63600 | 78.263,56 | 76.618,96 | 1.644,60 | 0,00 | 0,00 | 0,00 | 0,00 | G/312A/63600 | MOBILIARIO Y ENSERES | 2017 | 843,47 | OK |
| 33626 | MODERNIZACIÓN SIST.PÚBLIC.REG.EMPLEO | G/312A/63600 | 78.263,56 | 76.618,96 | 1.644,60 | 0,00 | 0,00 | 0,00 | 0,00 | G/312A/63600 | MOBILIARIO Y ENSERES | 2018 | 34.808,37 | DOK (A) |
| 33626 | MODERNIZACIÓN SIST.PÚBLIC.REG.EMPLEO | G/312A/63600 | 78.263,56 | 76.618,96 | 1.644,60 | 0,00 | 0,00 | 0,00 | 0,00 | G/312A/63600 | MOBILIARIO Y ENSERES | 2018 | 1.338,55 | DOK (A) |
| 33626 | MODERNIZACIÓN SIST.PÚBLIC.REG.EMPLEO | G/312A/63600 | 78.263,56 | 76.618,96 | 1.644,60 | 0,00 | 0,00 | 0,00 | 0,00 | G/312A/63600 | MOBILIARIO Y ENSERES | 2018 | 5.157,63 | DOK (A) |

LOPEZ ARAGON, MARIA ISABEL 31/03/2021 13:53:14
Esta es una copia auténtica imprimible de un documento electrónico administrativo archivado por la Comunidad Autónoma de Murcia, según artículo 27.3.c) de la Ley 39/2015. Los firmantes y las fechas de firma se muestran en los recuadros.
Su autenticidad puede ser contrastada accediendo a la siguiente dirección: https://sede.carm.es/verificardocumentos e introduciendo el código seguro de verificación (CSV)



| | | | | | | | | | | | | | | |
|---|---|---|---|---|---|---|---|---|---|---|---|---|---|---|
| 33626 | MODERNIZACIÓN SIST.PÚBLIC.REG.EMPLEO | G/312A/63600 | 78.263,56 | 76.618,96 | 1.644,60 | 0,00 | 0,00 | 0,00 | 0,00 | G/312A/63600 | MOBILIARIO Y ENSERES | 2019 | 865,23 | DOK (A) |
| 33626 | MODERNIZACIÓN SIST.PÚBLIC.REG.EMPLEO | G/312A/63600 | 78.263,56 | 76.618,96 | 1.644,60 | 0,00 | 0,00 | 0,00 | 0,00 | G/312A/63600 | MOBILIARIO Y ENSERES | 2019 | 5.982,44 | DOK (A) |
| 33626 | MODERNIZACIÓN SIST.PÚBLIC.REG.EMPLEO | G/312A/63600 | 78.263,56 | 76.618,96 | 1.644,60 | 0,00 | 0,00 | 0,00 | 0,00 | G/312A/63600 | MOBILIARIO Y ENSERES | 2020 | 244,34 | OK |
| 33626 | MODERNIZACIÓN SIST.PÚBLIC.REG.EMPLEO | G/312A/63600 | 78.263,56 | 76.618,96 | 1.644,60 | 0,00 | 0,00 | 0,00 | 0,00 | G/312A/63600 | MOBILIARIO Y ENSERES | 2020 | 1.400,26 | DOK (A) |
| 42213 | INVER. MOBII.OFIC.EMPL.PREV. COVID-19 | G/312A/62600 | 48.249,20 | 0,00 | 48.249,20 | 0,00 | 0,00 | 0,00 | 0,00 | G/312A/62600 | MOBILIARIO Y ENSERES | 2020 | 4.640,80 | DOK (A) |
| 42213 | INVER. MOBII.OFIC.EMPL.PREV. COVID-19 | G/312A/62600 | 48.249,20 | 0,00 | 48.249,20 | 0,00 | 0,00 | 0,00 | 0,00 | G/312A/62600 | MOBILIARIO Y ENSERES | 2020 | 43.608,40 | ADOK |
| 42213 | INVER. MOBII.OFIC.EMPL.PREV. COVID-19 | G/312A/62700 | 36.205,32 | 0,00 | 36.205,32 | 0,00 | 0,00 | 0,00 | 0,00 | G/312A/62700 | EQUIPOS PARA PROCESOS DE INFORMACIÓN | 2020 | 36.205,32 | DOK (A) |
| 42213 | INVER. MOBII.OFIC.EMPL.PREV. COVID-19 | G/312A/62900 | 4.974,31 | 0,00 | 4.974,31 | 0,00 | 0,00 | 0,00 | 0,00 | G/312A/62900 | OTROS ACTIVOS MATERIALES | 2020 | 4.974,31 | DOK (A) |
| 42214 | INVERS. EXTRAORD.SERV.CENTRALES COVID-19 | G/321A/62600 | 4.779,80 | 0,00 | 4.779,80 | 0,00 | 0,00 | 0,00 | 0,00 | G/321A/62600 | MOBILIARIO Y ENSERES | 2020 | 4.536,59 | ADOK |
| 42214 | INVERS. EXTRAORD.SERV.CENTRALES COVID-19 | G/321A/62600 | 4.779,80 | 0,00 | 4.779,80 | 0,00 | 0,00 | 0,00 | 0,00 | G/321A/62600 | MOBILIARIO Y ENSERES | 2020 | 243,21 | DOK (A) |

LOPEZ ARAGON, MARIA ISABEL 31/03/2021 13:53:14
Esta es una copia auténtica imprimible de un documento electrónico administrativo archivado por la Comunidad Autónoma de Murcia, según artículo 27.3.c) de la Ley 39/2015. Los firmantes y las fechas de firma se muestran en los recuadros.
Su autenticidad puede ser contrastada accediendo a la siguiente dirección: https://sede.carm.es/verificardocumentos e introduciendo del código seguro de verificación (CSV)



| | | | | | | | | | | | | | | |
|---|---|---|---|---|---|---|---|---|---|---|---|---|---|---|
| 4214 | INVERS. EXTRAORD.SERV.CENTRALES COVID-19 | G/321A/62700 | 6.600,19 | 0,00 | 6.600,19 | 0,00 | 0,00 | 0,00 | 0,00 | G/321A/62700 | EQUIPOS PARA PROCESOS DE INFORMACIÓN | 2020 | 6.600,19 | OK |
| 4215 | INVERS. EXTRAORD.SUB.G.F.CRNQ. COVID-19 | G/324A/62600 | 3.572,83 | 0,00 | 3.572,83 | 0,00 | 0,00 | 0,00 | 0,00 | G/324A/62600 | MOBILIARIO Y ENSERES | 2020 | 2.830,01 | ADOK |
| 4215 | INVERS. EXTRAORD.SUB.G.F.CRNQ. COVID-19 | G/324A/62600 | 3.572,83 | 0,00 | 3.572,83 | 0,00 | 0,00 | 0,00 | 0,00 | G/324A/62600 | MOBILIARIO Y ENSERES | 2020 | 742,82 | DOK (A) |
| 4215 | INVERS. EXTRAORD.SUB.G.F.CRNQ. COVID-19 | G/324A/63100 | 495,00 | 0,00 | 495,00 | 0,00 | 0,00 | 0,00 | 0,00 | G/324A/63100 | EDIFICIOS | 2020 | 495,00 | DOK (A) |
| 4215 | INVERS. EXTRAORD.SUB.G.F.CRNQ. COVID-19 | G/324A/63600 | 13.754,07 | 0,00 | 13.754,07 | 0,00 | 0,00 | 0,00 | 0,00 | G/324A/63600 | MOBILIARIO Y ENSERES | 2020 | 13.754,07 | DOK (A) |
| 4211 | CONSTRUCC.EDIFIC.OFIC.EMPLEO DE CIEZA | G/312A/62100 | 34.378,52 | 1.369,72 | 33.008,80 | 0,00 | 0,00 | 0,00 | 0,00 | G/312A/62100 | EDIFICIOS | 2019 | 1.369,72 | DOK (A) |
| 4211 | CONSTRUCC.EDIFIC.OFIC.EMPLEO DE CIEZA | G/312A/62100 | 34.378,52 | 1.369,72 | 33.008,80 | 0,00 | 0,00 | 0,00 | 0,00 | G/312A/62100 | EDIFICIOS | 2020 | 18.392,00 | DOK (A) |
| 4211 | CONSTRUCC.EDIFIC.OFIC.EMPLEO DE CIEZA | G/312A/62100 | 34.378,52 | 1.369,72 | 33.008,80 | 0,00 | 0,00 | 0,00 | 0,00 | G/312A/62100 | EDIFICIOS | 2020 | 1.790,80 | ADOK |
| 4211 | CONSTRUCC.EDIFIC.OFIC.EMPLEO DE CIEZA | G/312A/62100 | 34.378,52 | 1.369,72 | 33.008,80 | 0,00 | 0,00 | 0,00 | 0,00 | G/312A/62100 | EDIFICIOS | 2020 | 3.751,00 | ADOK |
| 4211 | CONSTRUCC.EDIFIC.OFIC.EMPLEO DE CIEZA | G/312A/62100 | 34.378,52 | 1.369,72 | 33.008,80 | 0,00 | 0,00 | 0,00 | 0,00 | G/312A/62100 | EDIFICIOS | 2020 | 9.075,00 | ADOK |

LOPEZ ARAGON, MARIA ISABEL 31/03/2021 13:53:14
Esta es una copia auténtica imprimible de un documento electrónico administrativo archivado por la Comunidad Autónoma de Murcia, según artículo 27.3.c) de la Ley 39/2015. Los firmantes y las fechas de firma se muestran en los recuadros.
Su autenticidad puede ser contrastada accediendo a la siguiente dirección: https://sede.carm.es/verificardocumentos e introduciendo del código seguro de verificación (CSV)



### 6.23.1.2. Presupuesto de ingresos.

a) Proceso de gestión.

a.1) Derechos anulados

LQP-M314

A.2) Anulación de Derechos Presupuestarios

Mes: 1 a 12

| Clasificación Económica | Anul.liquidaciones | Aplazam. y Fraccion | Devolución ingreso | Total Dchos.Anula. |
|---|---|---|---|---|
| 30903 T930-TASA CESION USO INSTALACIONES CNFPO | 543,84 | | | 543,84 |
| *** 309 TASAS EN MATERIA DE ENSEÑANZA Y EDUCACIÓN** | **543,84** | | | **543,84** |
| 38000 DE EJERCICIOS CERRADOS | | | 1.677,61 | 1.677,61 |
| *** 380 DE EJERCICIOS CERRADOS** | | | **1.677,61** | **1.677,61** |
| 38100 PAGOS INDEBIDOS | 1.333,67 | | | 1.333,67 |
| *** 381 DEL PRESUPUESTO CORRIENTE** | **1.333,67** | | | **1.333,67** |
| 38206 REINTEGROS DEL FONDO SOCIAL EUROPEO | 137.239,53 | | 1.175,22 | 138.414,75 |
| 38264 REINTEGROS FSE. PROGRAMA OP. 2007-2013 | | | 24.411,51 | 24.411,51 |
| 38268 REINTEGROS FORMACIÓN PARA EL EMPLEO | 361.095,07 | | 185.690,23 | 546.785,30 |
| 38270 REINTEGROS POLITICAS ACTIVAS DE EMPLEO-S | 276.536,31 | | 2.857,19 | 279.393,50 |
| *** 382 DE SUBVENCIONES COFINANCIADAS** | **774.870,91** | | **214.134,15** | **989.005,06** |
| 39100 RECARGO DE APREMIO POR DEUDAS TRIBUTARIA | | | 3.014,15 | 3.014,15 |
| 39101 INTERESES DE DEMORA | 59.158,38 | | 1.567,22 | 60.725,60 |
| 39103 MULTAS Y SANCIONES ADMINISTRATIVAS NO TR | 8.751,00 | | 391,89 | 9.142,89 |
| *** 391 RECARGOS, MULTAS Y COSTAS** | **67.909,38** | | **4.973,26** | **72.882,64** |
| 40404 MODERNIZACIÓN DE LOS SERVICIOS PÚBLICOS | | | 34.897,38 | 34.897,38 |

LOPEZ ARAGON, MARIA ISABEL 31/03/2021 13:53:14
Esta es una copia auténtica imprimible de un documento electrónico administrativo archivado por la Comunidad Autónoma de Murcia, según artículo 27.3.c) de la Ley 39/2015. Los firmantes y las fechas de firma se muestran en los recuadros.
Su autenticidad puede ser contrastada accediendo a la siguiente dirección: https://sede.carm.es/verificardocumentos e introduciendo del código seguro de verificación (CSV)



| Clasificación Económica | Anul.liquidaciones | Aplazam. y Fraccion | Devolución ingreso | Total Dchos.Anula. |
|---|---|---|---|---|
| 40421 FORMACION PARA EL EMPLEO | | | 7.518.390,00 | 7.518.390,00 |
| 40429 POLÍTICAS ACTIVAS DE EMPLEO | | | 3.306.797,32 | 3.306.797,32 |
| 40430 AGENCIAS DE COLOCACIÓN | | | 128.430,32 | 128.430,32 |
| * 404 SUBVENC.FINALISTAS ACTUAC.ÁREA EMPLEO Y RE | | | **10.988.515,02** | **10.988.515,02** |
| 42000 PARA GASTOS GENERALES DE FUNCIONAMIENTO | | | 8.889.875,26 | 8.889.875,26 |
| * 420 DE LA CONSEJERÍA A LA QUE ESTÁ ADSCRITO | | | **8.889.875,26** | **8.889.875,26** |
| 49204 PROGRAMA ERASMUS+ | | | 30.246,80 | 30.246,80 |
| * 492 OTRAS TRANSFERENCIAS CORRIENTES DE UNIÓN E | | | **30.246,80** | **30.246,80** |
| 70409 CONVOCATORIAS ESPECIFICAS SEPE | | | 37.941,86 | 37.941,86 |
| * 704 SUBVENC.FINALISTAS ACTUAC.ÁREA EMPLEO Y RE | | | **37.941,86** | **37.941,86** |
| ** Total | **844.657,80** | | **20.167.363,96** | **21.012.021,76** |

a.2 ) Derechos cancelados

Sin datos

a.3) Recaudación neta

LQP-M315
B) Recaudación Neta
Mes: 1 a 12

| Clasificación Económica | Recaudación Total | Devoluciones Ingreso | Recaudación Neta |
|---|---|---|---|
| 30903 T930-TASA CESION USO INSTALACIONES CNFPO CARTAGENA | 1.431,88 | | 1.431,88 |

LOPEZ ARAGON, MARIA ISABEL 31/03/2021 13:53:14
Esta es una copia auténtica imprimible de un documento electrónico administrativo archivado por la Comunidad Autónoma de Murcia, según artículo 27.3.c) de la Ley 39/2015. Los firmantes y las fechas de firma se muestran en los recuadros.
Su autenticidad puede ser contrastada accediendo a la siguiente dirección: https://sede.carm.es/verificardocumentos e introduciendo del código seguro de verificación (CSV)



| Clasificación Económica | Recaudación Total | Devoluciones Ingreso | Recaudación Neta |
|---|---|---|---|
| *** 309 TASAS EN MATERIA DE ENSEÑANZA Y EDUCACIÓN** | **1.431,88** | | **1.431,88** |
| 38000 DE EJERCICIOS CERRADOS | 48.088,76 | 1.677,61 | 46.411,15 |
| *** 380 DE EJERCICIOS CERRADOS** | **48.088,76** | **1.677,61** | **46.411,15** |
| 38100 PAGOS INDEBIDOS | 9.581,53 | | 9.581,53 |
| 38101 SEGURIDAD SOCIAL (I.T.) | 694.473,47 | | 694.473,47 |
| *** 381 DEL PRESUPUESTO CORRIENTE** | **704.055,00** | | **704.055,00** |
| 38206 REINTEGROS DEL FONDO SOCIAL EUROPEO | 304.839,98 | 1.175,22 | 303.664,76 |
| 38252 REINTEGROS INEM PROMOCION EMPLEO AUTONOMO | 22.000,00 | | 22.000,00 |
| 38264 REINTEGROS FSE. PROGRAMA OP. 2007-2013 | | 24.411,51 | 24.411,51- |
| 38268 REINTEGROS FORMACIÓN PARA EL EMPLEO | 1.784.816,38 | 185.690,23 | 1.599.126,15 |
| 38270 REINTEGROS POLITICAS ACTIVAS DE EMPLEO-SEPE | 756.006,68 | 2.857,19 | 753.149,49 |
| *** 382 DE SUBVENCIONES COFINANCIADAS** | **2.867.663,04** | **214.134,15** | **2.653.528,89** |
| 39100 RECARGO DE APREMIO POR DEUDAS TRIBUTARIAS | 56.973,78 | 3.014,15 | 53.959,63 |
| 39101 INTERESES DE DEMORA | 185.028,56 | 1.567,22 | 183.461,34 |
| 39103 MULTAS Y SANCIONES ADMINISTRATIVAS NO TRIBUTARIAS | 3.031,38 | 391,89 | 2.639,49 |
| *** 391 RECARGOS, MULTAS Y COSTAS** | **245.033,72** | **4.973,26** | **240.060,46** |
| 39902 INDEMNIZACIÓN POR DAÑOS EN BIENES PROPIOS | 6.429,77 | | 6.429,77 |
| 39999 OTROS INGRESOS DIVERSOS | 17.648,60 | | 17.648,60 |
| *** 399 INGRESOS DIVERSOS** | **24.078,37** | | **24.078,37** |
| 40404 MODERNIZACIÓN DE LOS SERVICIOS PÚBLICOS DE EMPLEO | 1.738.859,09 | 34.897,38 | 1.703.961,71 |
| 40418 SEPE-PLAN TRABAJO CENTRO REF. NACIONAL QUÍMICA | 68.536,50 | | 68.536,50 |

LOPEZ ARAGON, MARIA ISABEL 31/03/2021 13:53:14
Esta es una copia auténtica imprimible de un documento electrónico administrativo archivado por la Comunidad Autónoma de Murcia, según artículo 27.3.c) de la Ley 39/2015. Los firmantes y las fechas de firma se muestran en los recuadros.
Su autenticidad puede ser contrastada accediendo a la siguiente dirección: https://sede.carm.es/verificardocumentos e introduciendo del código seguro de verificación (CSV)



| Clasificación Económica | Recaudación Total | Devoluciones Ingreso | Recaudación Neta |
|---|---|---|---|
| 40421 FORMACION PARA EL EMPLEO | 15.741.117,16 | 7.518.390,00 | 8.222.727,16 |
| 40429 POLÍTICAS ACTIVAS DE EMPLEO | 29.759.449,98 | 3.306.797,32 | 26.452.652,66 |
| 40430 AGENCIAS DE COLOCACIÓN | | 128.430,32 | 128.430,32- |
| *** 404 SUBVENC.FINALISTAS ACTUAC.ÁREA EMPLEO Y RELAC.LABO** | **47.307.962,73** | **10.988.515,02** | **36.319.447,71** |
| 42000 PARA GASTOS GENERALES DE FUNCIONAMIENTO | 10.672.799,93 | 8.889.875,26 | 1.782.924,67 |
| 42002 ACTUACIONES COFINANCIADAS POR EL F.S.E. | 5.010.833,00 | | 5.010.833,00 |
| 42013 ACTUACIONES COFINANCIADAS FSE-POEJ | 920.209,00 | | 920.209,00 |
| *** 420 DE LA CONSEJERÍA A LA QUE ESTÁ ADSCRITO** | **16.603.841,93** | **8.889.875,26** | **7.713.966,67** |
| 49204 PROGRAMA ERASMUS+ | 25.757,02 | 30.246,80 | 4.489,78- |
| *** 492 OTRAS TRANSFERENCIAS CORRIENTES DE UNIÓN EUROPEA** | **25.757,02** | **30.246,80** | **4.489,78-** |
| 70408 POLÍTICAS ACTIVAS DE EMPLEO | 405.000,00 | | 405.000,00 |
| 70409 CONVOCATORIAS ESPECIFICAS SEPE | | 37.941,86 | 37.941,86- |
| *** 704 SUBVENC.FINALISTAS ACTUAC.ÁREA EMPLEO Y RELAC.LABO** | **405.000,00** | **37.941,86** | **367.058,14** |
| **** Total** | **68.232.912,45** | **20.167.363,96** | **48.065.548,49** |

LOPEZ ARAGON, MARIA ISABEL 31/03/2021 13:53:14
Esta es una copia auténtica imprimible de un documento electrónico administrativo archivado por la Comunidad Autónoma de Murcia, según artículo 27.3.c) de la Ley 39/2015. Los firmantes y las fechas de firma se muestran en los recuadros.
Su autenticidad puede ser contrastada accediendo a la siguiente dirección: https://sede.carm.es/verificardocumentos e introduciendo del código seguro de verificación (CSV)



b) Devoluciones de ingresos.

*LQP-M317*

*Mes: 1 a 12*

| Clasificación Económica | Pendientes Pago a 1 enero | Modificación. S.I. y Anulación | Reconocidas en ejercicio | Total Devol. Rdas | Prescripciones | Pagadas en ejercicio. | Pendientes de pago 31 Dic |
|---|---|---|---|---|---|---|---|
| **30101 T020.-TASA GRAL.POR PRESTAC.SE** | | | | | | | |
| * 301 TASAS GENERALES DE LA COMUNIDAD | | | | | | | |
| **38000 DE EJERCICIOS CERRADOS** | | | 1.677,61 | 1.677,61 | | 1.677,61 | |
| * 380 DE EJERCICIOS CERRADOS | | | **1.677,61** | **1.677,61** | | **1.677,61** | |
| **38103 POR ANUNCIOS A CARGO DE PARTIC** | | | | | | | |
| * 381 DEL PRESUPUESTO CORRIENTE | | | | | | | |
| **38203 REINTEGROS PLAN FIP** | | | | | | | |
| **38206 REINTEGROS DEL FONDO SOCIAL EU** | | | 1.175,22 | 1.175,22 | | 1.175,22 | |
| **38250 REINT.INEM.ESC.TALLER,CASAS DE** | | | | | | | |
| **38252 REINTEGROS INEM PROMOCION EMPL** | | | | | | | |
| **38253 REINTEGROS INEM INTEGRACION LA** | | | | | | | |
| **38254 REINTEGROS INEM PLAN FORMACION** | | | | | | | |
| **38255 REINTEGROS INEM AGENCIAS DESAR** | | | | | | | |
| **38256 REINT.INEM PLANES CONTRATAC.TR** | | | | | | | |
| **38257 REINT.INEM INFORMAC.ORIENT.BUS** | | | | | | | |
| **38258 REINTEGROS INEM EMPLEO PUBLICO** | | | | | | | |

LOPEZ ARAGON, MARIA ISABEL 31/03/2021 13:53:14
Esta es una copia auténtica imprimible de un documento electrónico administrativo archivado por la Comunidad Autónoma de Murcia, según artículo 27.3.c) de la Ley 39/2015. Los firmantes y las fechas de firma se muestran en los recuadros.
Su autenticidad puede ser contrastada accediendo a la siguiente dirección: https://sede.carm.es/verificardocumentos e introduciendo del código seguro de verificación (CSV)



| | | | | | | | |
|---|---|---|---|---|---|---|---|
| **38264 REINTEGROS FSE. PROGRAMA OP.** | | | 24.411,51 | 24.411,51 | | 24.411,51 | |
| **38268 REINTEGROS FORMACI? PARA EL E** | 22.173,38 | | 199.471,72 | 221.645,10 | | 185.690,23 | 35.954,87 |
| **38270 REINTEGROS POLITICAS ACTIVAS D** | | | 2.857,19 | 2.857,19 | | 2.857,19 | |
| * 382 DE SUBVENCIONES COFINANCIADAS | **22.173,38** | | **227.915,64** | **250.089,02** | | **214.134,15** | **35.954,87** |
| **39100 RECARGO DE APREMIO POR DEUDAS** | | | 3.014,15 | 3.014,15 | | 3.014,15 | |
| **39101 INTERESES DE DEMORA** | | | 1.567,22 | 1.567,22 | | 1.567,22 | |
| **39103 MULTAS Y SANCIONES ADMINISTRAT** | | | 391,89 | 391,89 | | 391,89 | |
| * 391 RECARGOS, MULTAS Y COSTAS | | | **4.973,26** | **4.973,26** | | **4.973,26** | |
| **40404 MODERNIZACI? DE LOS SERVICIOS** | | | 34.897,38 | 34.897,38 | | 34.897,38 | |
| **40415 INFORMACI?,ORIENTAC.B?QUEDA** | | | | | | | |
| **40418 INEM-PLAN TRABAJO CENTRO NAC.F** | | | | | | | |
| **40421 FORMACION PARA EL EMPLEO** | | | 7.518.390,00 | 7.518.390,00 | | 7.518.390,00 | |
| **40423 ADAPTACION LABORAL SECTOR TEXT** | | | | | | | |
| **40428 SUBV ESPECIALES A TRABAJADORES** | | | | | | | |
| **40429 POL?ICAS ACTIVAS DE EMPLEO** | | | 3.306.797,32 | 3.306.797,32 | | 3.306.797,32 | |
| **40430 AGENCIAS DE COLOCACI?** | | | 128.430,32 | 128.430,32 | | 128.430,32 | |
| **40431 PROGRAMA DE ACTIVACI? PARA EL** | | | | | | | |
| * 404 SUBVENC.FINALISTAS ACTUAC ÁREA E | | | **10.988.515,02** | **10.988.515,02** | | **10.988.515,02** | |
| **40606 PROGRAMA LEONARDO DA VINCI** | | | | | | | |
| **40622 PROGRAMAS EDUCATIVOS EUROPEOS** | | | | | | | |

LOPEZ ARAGON, MARIA ISABEL 31/03/2021 13:53:14
Esta es una copia auténtica imprimible de un documento electrónico administrativo archivado por la Comunidad Autónoma de Murcia, según artículo 27.3.c) de la Ley 39/2015. Los firmantes y las fechas de firma se muestran en los recuadros.
Su autenticidad puede ser contrastada accediendo a la siguiente dirección: https://sede.carm.es/verificardocumentos e introduciendo del código seguro de verificación (CSV)



| | | | | | | | |
|---|---|---|---|---|---|---|---|
| **40638 PROGRAMA ERASMUS+** | | | | | | | |
| * 406 SUBVENC.FINALISTAS PARA ACTUACIO | | | | | | | |
| **42000 PARA GASTOS GENERALES DE FUNCI** | | | 8.889.875,26 | 8.889.875,26 | | 8.889.875,26 | |
| **42002 ACTUACIONES COFINANCIADAS POR** | | | | | | | |
| * 420 DE LA CONSEJERíA A LA QUE ESTA | | | **8.889.875,26** | **8.889.875,26** | | **8.889.875,26** | |
| **49204 PROGRAMA ERASMUS+** | | | 30.246,80 | 30.246,80 | | 30.246,80 | |
| * 492 OTRAS TRANSFERENCIAS CORRIENTES | | | **30.246,80** | **30.246,80** | | **30.246,80** | |
| **68201 DEL F.S.E.** | | | | | | | |
| **68252 REINTEGROS INEM.PROMOCION EMPL** | | | | | | | |
| * 682 DE SUBVENCIONES COFINANCIADAS | | | | | | | |
| **70405 INEM. INVERSIONES CNFO** | | | | | | | |
| **70409 FALTA TEXTO** | | | 37.941,86 | 37.941,86 | | 37.941,86 | |
| * 704 SUBVENC.FINALISTAS ACTUAC.?EA E | | | **37.941,86** | **37.941,86** | | **37.941,86** | |
| **72000 PARA OPERACIONES DE CAPITAL** | | | | | | | |
| **72001 ACTUACIONES COFINANCIADAS POR** | | | | | | | |
| * 720 DE LA CONSEJER? A LA QUE EST?A | | | | | | | |
| ** Total | **22.173,38** | | **20.181.145,45** | **20.203.318,83** | | **20.167.363,96** | **35.954,87** |

LOPEZ ARAGON, MARIA ISABEL 31/03/2021 13:53:14
Esta es una copia auténtica imprimible de un documento electrónico administrativo archivado por la Comunidad Autónoma de Murcia, según artículo 27.3.c) de la Ley 39/2015. Los firmantes y las fechas de firma se muestran en los recuadros.
Su autenticidad puede ser contrastada accediendo a la siguiente dirección: https://sede.carm.es/verificardocumentos e introduciendo del código seguro de verificación (CSV)



## 6.23.2 Presupuesto cerrados.

### 1. Presupuesto de gastos.

LQP-C301
Resumen por ejercicio
Mes: 1 a 12

| Ejercicio | Obl.Pte. 1 de Enero | Rec.Saldo Entrante | Rectific.integración OOAA | Mod.Saldo Inicial y Anulaciones | Total Obligaciones | Prescripciones | Pagos Realizados | Oblig.Pend.31 Dic. |
|---|---|---|---|---|---|---|---|---|
| 2018 | 5.784,00 | | | | 5.784,00 | | 5.784,00 | |
| 2019 | 10.445.494,37 | -7.000,00 | | -7.000,00 | 10.438.494,37 | | 10.385.115,99 | 53.378,38 |
| **TOTAL** | **10.451.278,37** | **-7.000,00** | **0,00** | **-7.000,00** | **10.444.278,37** | **0,00** | **10.390.899,99** | **53.378,38** |

LQP-C305
Resumen por capítulo
Mes: 1 a 12

| Capítulo | Obl.Pte. 1 de Enero | Rec.Saldo Entrante | Rectific.integración OOAA | Mod.Saldo Inicial y Anulaciones | Total Obligaciones | Prescripciones | Pagos Realizados | Oblig.Pend.31 Dic. |
|---|---|---|---|---|---|---|---|---|
| 4 TRANSFERENCIAS CORRIENTES | 5.784,00 | | | | 5.784,00 | | 5.784,00 | |
| **2018** | **5.784,00** | **0,00** | **0,00** | **0,00** | **5.784,00** | **0,00** | **5.784,00** | **0,00** |
| 1 GASTOS DE PERSONAL | 7.390,68 | | | | 7.390,68 | | 7.390,68 | |
| 2 GASTOS CORRIENTES EN BIENES Y SERVICIOS | 122.471,50 | | | | 122.471,50 | | 122.471,50 | |
| 4 TRANSFERENCIAS CORRIENTES | 10.232.068,72 | -7.000,00 | | -7.000,00 | 10.225.068,72 | | 10.171.690,34 | 53.378,38 |
| 6 INVERSIONES REALES | 164,56 | | | | 164,56 | | 164,56 | |

LOPEZ ARAGON, MARIA ISABEL 31/03/2021 13:53:14
Esta es una copia auténtica imprimible de un documento electrónico administrativo archivado por la Comunidad Autónoma de Murcia, según artículo 27.3.c) de la Ley 39/2015. Los firmantes y las fechas de firma se muestran en los recuadros.
Su autenticidad puede ser contrastada accediendo a la siguiente dirección: https://sede.carm.es/verificardocumentos e introduciendo del código seguro de verificación (CSV)



| Capítulo | Obl.Pte. 1 de Enero | Rec.Saldo Entrante | Rectific.integración OOAA | Mod.Saldo Inicial y Anulaciones | Total Obligaciones | Prescripciones | Pagos Realizados | Oblig.Pend.31 Dic. |
|---|---|---|---|---|---|---|---|---|
| 7 TRANSFERENCIAS DE CAPITAL | 83.398,91 | | | | 83.398,91 | | 83.398,91 | |
| **2019** | **10.445.494,37** | **-7.000,00** | **0,00** | **-7.000,00** | **10.438.494,37** | **0,00** | **10.385.115,99** | **53.378,38** |
| **TOTAL** | **10.451.278,37** | **-7.000,00** | **0,00** | **-7.000,00** | **10.444.278,37** | **0,00** | **10.390.899,99** | **53.378,38** |

## 2. Presupuesto de ingresos.

a) Derechos pendientes de cobro.

*EPM-SIPC*

*Mes: 1 a 12*

| Clasificación Económica | D. Pend. Cobro 1E | Modific. Sal.Inic. | Dchos. Anulados | Dchos. Cancelados | Recaudación | D. Pend. Cobro 31D |
|---|---|---|---|---|---|---|
| 38000 DE EJERCICIOS CERRADOS | 108.890,63 | | | | | 108.890,63 |
| 68201 DEL F.S.E. | 63.266,40 | | | | 539,73 | 62.726,67 |
| 68252 REINTEGROS INEM.PROMOCION | 3.200,50 | | | | | 3.200,50 |
| *** 2004 .** | **175.357,53** | | | | **539,73** | **174.817,80** |
| 38203 REINTEGROS PLAN FIP | 112.351,47 | | | | | 112.351,47 |
| 38206 REINTEGROS DEL FONDO SOCI | 99.597,03 | | | | | 99.597,03 |
| 68000 DE EJERCICIOS CERRADOS | 2.180,95 | | | | | 2.180,95 |
| 68201 DEL F.S.E. | 1.452.076,79 | | | | 1.011,37 | 1.451.065,42 |
| 68252 REINTEGROS INEM.PROMOCION | 40.875,41 | | | 2.875,99 | | 37.999,42 |
| 68253 REINTEGROS INEM.INTEGRACI | 15.478,79 | | | | | 15.478,79 |
| *** 2005 .** | **1.722.560,44** | | | **2.875,99** | **1.011,37** | **1.718.673,08** |
| 38203 REINTEGROS PLAN FIP | 177.336,04 | | | | | 177.336,04 |

LOPEZ ARAGON, MARIA ISABEL 31/03/2021 13:53:14
Esta es una copia auténtica imprimible de un documento electrónico administrativo archivado por la Comunidad Autónoma de Murcia, según artículo 27.3.c) de la Ley 39/2015. Los firmantes y las fechas de firma se muestran en los recuadros.
Su autenticidad puede ser contrastada accediendo a la siguiente dirección: https://sede.carm.es/verificardocumentos e introduciendo del código seguro de verificación (CSV)



| Clasificación Económica | D. Pend. Cobro 1E | Modific. Sal.Inic. | Dchos. Anulados | Dchos. Cancelados | Recaudación | D. Pend. Cobro 31D |
|---|---|---|---|---|---|---|
| 38206 REINTEGROS DEL FONDO SOCI | 8.525,04 | | | | | 8.525,04 |
| 38253 REINTEGROS INEM INTEGRACI | 26.588,60 | | | | | 26.588,60 |
| 38258 REINTEGROS INEM EMPLEO PU | 182,84 | | | | | 182,84 |
| 38259 REINTEGROS INEM FOMENTO D | 5.863,58 | | | | | 5.863,58 |
| 68201 DEL F.S.E. | 823.169,46 | | | | | 823.169,46 |
| 68252 REINTEGROS INEM.PROMOCION | 6.468,72 | | | | | 6.468,72 |
| 68253 REINTEGROS INEM.INTEGRACI | 30.703,02 | | | | | 30.703,02 |
| *** 2006 .** | **1.078.837,30** | | | | | **1.078.837,30** |
| 38000 DE EJERCICIOS CERRADOS | 2.987,38 | | | | | 2.987,38 |
| 38206 REINTEGROS DEL FONDO SOCI | 47.466,61 | | | | 727,29 | 46.739,32 |
| 38253 REINTEGROS INEM INTEGRACI | 26.272,88 | | | | | 26.272,88 |
| 38264 REINTEGROS FSE.PROGRAMA O | 4.259,52 | | | | | 4.259,52 |
| 68201 DEL F.S.E. | 191.929,83 | | | | 755,73 | 191.174,10 |
| 68252 REINTEGROS INEM.PROMOCION | 3.356,71 | | | | | 3.356,71 |
| 68253 REINTEGROS INEM.INTEGRACI | 813,14 | | | | | 813,14 |
| *** 2007 .** | **277.086,07** | | | | **1.483,02** | **275.603,05** |
| 38000 DE EJERCICIOS CERRADOS | 1.948,68 | | | | | 1.948,68 |
| 38203 REINTEGROS PLAN FIP | 53.066,48 | | | | | 53.066,48 |
| 38206 REINTEGROS DEL FONDO SOCI | 132.939,94 | | | 1.234,71 | 256,53 | 131.448,70 |
| 38252 REINTEGROS INEM PROMOCION | 9.056,24 | | | 3.503,96 | 616,06 | 4.936,22 |
| 38253 REINTEGROS INEM INTEGRACI | 75.269,92 | | | 2.569,50 | | 72.700,42 |

LOPEZ ARAGON, MARIA ISABEL 31/03/2021 13:53:14
Esta es una copia auténtica imprimible de un documento electrónico administrativo archivado por la Comunidad Autónoma de Murcia, según artículo 27.3.c) de la Ley 39/2015. Los firmantes y las fechas de firma se muestran en los recuadros.
Su autenticidad puede ser contrastada accediendo a la siguiente dirección: https://sede.carm.es/verificardocumentos e introduciendo del código seguro de verificación (CSV)



| Clasificación Económica | D. Pend. Cobro 1E | Modific. Sal.Inic. | Dchos. Anulados | Dchos. Cancelados | Recaudación | D. Pend. Cobro 31D |
|---|---|---|---|---|---|---|
| 38264 REINTEGROS FSE. PROGRAMA | 50.016,46 | | | | | 50.016,46 |
| 68201 DEL F.S.E. | 94.012,27 | | | 4.410,79 | 2.543,48 | 87.058,00 |
| 68252 REINTEGROS INEM.PROMOCION | 997,41 | | | | | 997,41 |
| 68253 REINTEGROS INEM.INTEGRACI | 4.598,99 | | | | | 4.598,99 |
| *** 2008 .** | **421.906,39** | | | **11.718,96** | **3.416,07** | **406.771,36** |
| 38000 DE EJERCICIOS CERRADOS | 6.054,58 | | | | | 6.054,58 |
| 38203 REINTEGROS PLAN FIP | 22.169,88 | | | | | 22.169,88 |
| 38206 REINTEGROS DEL FONDO SOCI | 253.087,78 | | | 972,63 | 1.692,87 | 250.422,28 |
| 38252 REINTEGROS INEM PROMOCION | 30.243,64 | | | 5.356,48 | 959,77 | 23.927,39 |
| 38253 REINTEGROS INEM INTEGRACI | 159.803,67 | | | | 489,47 | 159.314,20 |
| 38256 REINT.INEM PLANES CONTRAT | 22.843,33 | | | | | 22.843,33 |
| 38258 REINTEGROS INEM EMPLEO PU | 16.838,82 | | | | | 16.838,82 |
| 38260 REINTEGROS INEM PROGRAMAS | 202.250,96 | | | | | 202.250,96 |
| 38264 REINTEGROS FSE. PROGRAMA | 552.164,13 | | | 6.101,85 | 4.698,53 | 541.363,75 |
| 39101 INTERESES DE DEMORA | 1.301,72 | | | | | 1.301,72 |
| 68201 DEL F.S.E. | 72.695,01 | | | | | 72.695,01 |
| 68253 REINTEGROS INEM.INTEGRACI | 32.219,30 | | | | 414,15 | 31.805,15 |
| *** 2009 .** | **1.371.672,82** | | | **12.430,96** | **8.254,79** | **1.350.987,07** |
| 38000 DE EJERCICIOS CERRADOS | 67.750,23 | | | | 1.344,64 | 66.405,59 |
| 38203 REINTEGROS PLAN FIP | 31.183,01 | | | | | 31.183,01 |
| 38206 REINTEGROS DEL FONDO SOCI | 9.799,10 | | | | | 9.799,10 |

LOPEZ ARAGON, MARIA ISABEL 31/03/2021 13:53:14
Esta es una copia auténtica imprimible de un documento electrónico administrativo archivado por la Comunidad Autónoma de Murcia, según artículo 27.3.c) de la Ley 39/2015. Los firmantes y las fechas de firma se muestran en los recuadros.
Su autenticidad puede ser contrastada accediendo a la siguiente dirección: https://sede.carm.es/verificardocumentos e introduciendo del código seguro de verificación (CSV)



| Clasificación Económica | D. Pend. Cobro 1E | Modific. Sal.Inic. | Dchos. Anulados | Dchos. Cancelados | Recaudación | D. Pend. Cobro 31D |
|---|---|---|---|---|---|---|
| 38252 REINTEGROS INEM PROMOCION | 53.933,24 | | | 9.630,20 | 71,90 | 44.231,14 |
| 38253 REINTEGROS INEM INTEGRACI | 50.798,89 | | | | 938,90 | 49.859,99 |
| 38254 REINTEGROS INEM PLAN FORM | 13.572,58 | | | | | 13.572,58 |
| 38256 REINT.INEM PLANES CONTRAT | 47.380,94 | | | | | 47.380,94 |
| 38264 REINTEGROS FSE. PROGRAMA | 236.557,78 | | | 10.691,00 | 7.965,95 | 217.900,83 |
| 38267 REINTEGROS PLAN EXTR. ORI | 22.918,82 | | | | | 22.918,82 |
| 39101 INTERESES DE DEMORA | 2.454,31 | | | | | 2.454,31 |
| *** 2010 .** | **536.348,90** | | | **20.321,20** | **10.321,39** | **505.706,31** |
| 38000 DE EJERCICIOS CERRADOS | 59.520,79 | | | 6.479,18 | 6.172,93 | 46.868,68 |
| 38203 REINTEGROS PLAN FIP | 16.153,82 | | | | | 16.153,82 |
| 38250 REINT.INEM.ESC.TALLER,CAS | 776,19 | | | | | 776,19 |
| 38252 REINTEGROS INEM PROMOCION | 63.475,73 | | | 7.012,82 | 2.035,36 | 54.427,55 |
| 38253 REINTEGROS INEM INTEGRACI | 106.816,92 | | | 4.682,30 | 192,44 | 101.942,18 |
| 38254 REINTEGROS INEM PLAN FORM | 137.775,07 | | | | | 137.775,07 |
| 38255 REINTEGROS INEM AGENCIAS | 4.979,67 | | | | | 4.979,67 |
| 38256 REINT.INEM PLANES CONTRAT | 99.523,09 | | | | | 99.523,09 |
| 38258 REINTEGROS INEM EMPLEO PU | 39.960,81 | | | | | 39.960,81 |
| 38264 REINTEGROS FSE. PROGRAMA | 617.057,20 | | | 38.871,48 | 10.204,81 | 567.980,91 |
| 39101 INTERESES DE DEMORA | 888,86 | | | | | 888,86 |
| 68252 REINTEGROS INEM.PROMOCION | 891,18 | | | | | 891,18 |
| *** 2011 .** | **1.147.819,33** | | | **57.045,78** | **18.605,54** | **1.072.168,01** |

LOPEZ ARAGON, MARIA ISABEL 31/03/2021 13:53:14
Esta es una copia auténtica imprimible de un documento electrónico administrativo archivado por la Comunidad Autónoma de Murcia, según artículo 27.3.c) de la Ley 39/2015. Los firmantes y las fechas de firma se muestran en los recuadros.
Su autenticidad puede ser contrastada accediendo a la siguiente dirección: https://sede.carm.es/verificardocumentos e introduciendo del código seguro de verificación (CSV)



| Clasificación Económica | D. Pend. Cobro 1E | Modific. Sal.Inic. | Dchos. Anulados | Dchos. Cancelados | Recaudación | D. Pend. Cobro 31D |
|---|---|---|---|---|---|---|
| 38000 DE EJERCICIOS CERRADOS | 150.228,74 | | | 6.929,59 | 28,78 | 143.270,37 |
| 38250 REINT.INEM.ESC.TALLER,CAS | 6.760,07 | | | | | 6.760,07 |
| 38252 REINTEGROS INEM PROMOCION | 284.902,23 | | | 28.973,91 | 8.261,13 | 247.667,19 |
| 38253 REINTEGROS INEM INTEGRACI | 49.252,31 | | | | | 49.252,31 |
| 38254 REINTEGROS INEM PLAN FORM | 187.816,05 | | | | | 187.816,05 |
| 38255 REINTEGROS INEM AGENCIAS | 23.246,48 | | | | | 23.246,48 |
| 38256 REINT.INEM PLANES CONTRAT | 44.806,87 | | | | | 44.806,87 |
| 38257 REINT.INEM INFORMAC.ORIEN | 1.962,75 | | | | | 1.962,75 |
| 38264 REINTEGROS FSE. PROGRAMA | 699.436,45 | | | 26.103,40 | 10.766,91 | 662.566,14 |
| 38268 REINTEGROS FORMACIÓN PARA | 117.082,99 | | | | | 117.082,99 |
| 39101 INTERESES DE DEMORA | 1.419,03 | | | | | 1.419,03 |
| *** 2012 .** | **1.566.913,97** | | | **62.006,90** | **19.056,82** | **1.485.850,25** |
| 38252 REINTEGROS INEM PROMOCION | 34.419,43 | | | 14.127,32 | 3.280,21 | 17.011,90 |
| 38253 REINTEGROS INEM INTEGRACI | 11.022,29 | | | | | 11.022,29 |
| 38254 REINTEGROS INEM PLAN FORM | 13.645,28 | | | | | 13.645,28 |
| 38264 REINTEGROS FSE. PROGRAMA | 86.349,11 | | | | 1.682,57 | 84.666,54 |
| 38268 REINTEGROS FORMACIÓN PARA | 100.860,89 | | | | | 100.860,89 |
| 39101 INTERESES DE DEMORA | 19.723,87 | | | 689,45 | | 19.034,42 |
| *** 2013 .** | **266.020,87** | | | **14.816,77** | **4.962,78** | **246.241,32** |
| 38000 DE EJERCICIOS CERRADOS | 17.890,09 | | | | 430,43 | 17.459,66 |
| 38252 REINTEGROS INEM PROMOCION | 47.881,48 | | | 20.636,72 | 4.223,15 | 23.021,61 |

LOPEZ ARAGON, MARIA ISABEL 31/03/2021 13:53:14
Esta es una copia auténtica imprimible de un documento electrónico administrativo archivado por la Comunidad Autónoma de Murcia, según artículo 27.3.c) de la Ley 39/2015. Los firmantes y las fechas de firma se muestran en los recuadros.
Su autenticidad puede ser contrastada accediendo a la siguiente dirección: https://sede.carm.es/verificardocumentos e introduciendo del código seguro de verificación (CSV)



| Clasificación Económica | D. Pend. Cobro 1E | Modific. Sal.Inic. | Dchos. Anulados | Dchos. Cancelados | Recaudación | D. Pend. Cobro 31D |
|---|---|---|---|---|---|---|
| 38253 REINTEGROS INEM INTEGRACI | 17.706,49 | | | | 507,10 | 17.199,39 |
| 38264 REINTEGROS FSE. PROGRAMA | 341.934,94 | | | 19.930,00 | 8.726,21 | 313.278,73 |
| 38268 REINTEGROS FORMACIÓN PARA | 141.203,00 | | | | | 141.203,00 |
| 39101 INTERESES DE DEMORA | 93.607,60 | | | 3.297,58 | 2.125,79 | 88.184,23 |
| *** 2014 .** | **660.223,60** | | | **43.864,30** | **16.012,68** | **600.346,62** |
| 38206 REINTEGROS DEL FONDO SOCI | 6.125,00 | | | | | 6.125,00 |
| 38252 REINTEGROS INEM PROMOCION | 18.193,02 | | | 7.000,00 | 294,72 | 10.898,30 |
| 38253 REINTEGROS INEM INTEGRACI | 15.581,12 | | | 3.860,12 | | 11.721,00 |
| 38255 REINTEGROS INEM AGENCIAS | 580,89 | | | | | 580,89 |
| 38264 REINTEGROS FSE. PROGRAMA | 280.867,71 | | | 41.322,06 | 6.400,26 | 233.145,39 |
| 38268 REINTEGROS FORMACIÓN PARA | 160.160,72 | | | | 10.870,42 | 149.290,30 |
| 39101 INTERESES DE DEMORA | 55.915,77 | | | 2.868,78 | 945,35 | 52.101,64 |
| 42000 PARA GASTOS GENERALES DE | 4.780.800,00 | | | | 3.187.200,00 | 1.593.600,00 |
| 42002 ACTUACIONES COFINANCIADAS | 6.603.925,00 | | | | | 6.603.925,00 |
| 42013 ACTUACIONES COFINANCIADAS | 9.199.228,00 | | | | 596.240,00 | 8.602.988,00 |
| 72000 PARA OPERACIONES DE CAPIT | 89.270,00 | | | | 89.270,00 | |
| *** 2015 .** | **21.210.647,23** | | | **55.050,96** | **3.891.220,75** | **17.264.375,52** |
| 38206 REINTEGROS DEL FONDO SOCI | 93.044,24 | | | 6.000,00 | 9.408,82 | 77.635,42 |
| 38264 REINTEGROS FSE. PROGRAMA | 54.312,13 | | | 6.000,00 | 9.415,55 | 38.896,58 |
| 38268 REINTEGROS FORMACIÓN PARA | 233.593,36 | | | | 61.442,84 | 172.150,52 |
| 38270 REINTEGROS POLITICAS ACTI | 8.699,59 | | | | 746,70 | 7.952,89 |

LOPEZ ARAGON, MARIA ISABEL 31/03/2021 13:53:14
Esta es una copia auténtica imprimible de un documento electrónico administrativo archivado por la Comunidad Autónoma de Murcia, según artículo 27.3.c) de la Ley 39/2015. Los firmantes y las fechas de firma se muestran en los recuadros.
Su autenticidad puede ser contrastada accediendo a la siguiente dirección: https://sede.carm.es/verificardocumentos e introduciendo del código seguro de verificación (CSV)



| Clasificación Económica | D. Pend. Cobro 1E | Modific. Sal.Inic. | Dchos. Anulados | Dchos. Cancelados | Recaudación | D. Pend. Cobro 31D |
|---|---|---|---|---|---|---|
| 39101 INTERESES DE DEMORA | 46.961,09 | | | 401,30 | 4.657,43 | 41.902,36 |
| 42000 PARA GASTOS GENERALES DE | 1.409.766,00 | | | | | 1.409.766,00 |
| 42002 ACTUACIONES COFINANCIADAS | 6.425.275,00 | | | | 247.801,00 | 6.177.474,00 |
| 42013 ACTUACIONES COFINANCIADAS | 9.833.891,00 | | | | 251.996,00 | 9.581.895,00 |
| 72000 PARA OPERACIONES DE CAPIT | 2.513.719,00 | | | | 926.107,00 | 1.587.612,00 |
| *** 2016 .** | **20.619.261,41** | | | **12.401,30** | **1.511.575,34** | **19.095.284,77** |
| 38206 REINTEGROS DEL FONDO SOCI | 68.043,18 | | | | 9.574,37 | 58.468,81 |
| 38264 REINTEGROS FSE. PROGRAMA | 243.701,98 | | 14.823,20 | 1.277,61 | 2.303,80 | 225.297,37 |
| 38268 REINTEGROS FORMACIÓN PARA | 758.115,65 | | 30.458,84 | | 15.289,43 | 712.367,38 |
| 38270 REINTEGROS POLITICAS ACTI | 44.474,22 | | | | 12.813,58 | 31.660,64 |
| 39101 INTERESES DE DEMORA | 219.466,32 | | 8.112,47 | 143,71 | 5.964,18 | 205.245,96 |
| 42002 ACTUACIONES COFINANCIADAS | 1.261.162,00 | | | | | 1.261.162,00 |
| 42013 ACTUACIONES COFINANCIADAS | 8.710.521,00 | | | | | 8.710.521,00 |
| *** 2017 .** | **11.305.484,35** | | **53.394,51** | **1.421,32** | **45.945,36** | **11.204.723,16** |
| 38206 REINTEGROS DEL FONDO SOCI | 77.231,74 | | | | 17.851,36 | 59.380,38 |
| 38252 REINTEGROS INEM PROMOCION | 750,00 | | | | 750,00 | |
| 38258 REINTEGROS INEM EMPLEO PU | 173,91 | | | | | 173,91 |
| 38264 REINTEGROS FSE. PROGRAMA | 512.060,91 | | | | 5.641,10 | 506.419,81 |
| 38268 REINTEGROS FORMACIÓN PARA | 917.410,73 | | | | 75.513,99 | 841.896,74 |
| 38270 REINTEGROS POLITICAS ACTI | 79.912,19 | | | | 31.521,15 | 48.391,04 |
| 39101 INTERESES DE DEMORA | 309.020,75 | | | | 18.029,47 | 290.991,28 |

LOPEZ ARAGON, MARIA ISABEL 31/03/2021 13:53:14
Esta es una copia auténtica imprimible de un documento electrónico administrativo archivado por la Comunidad Autónoma de Murcia, según artículo 27.3.c) de la Ley 39/2015. Los firmantes y las fechas de firma se muestran en los recuadros.
Su autenticidad puede ser contrastada accediendo a la siguiente dirección: https://sede.carm.es/verificardocumentos e introduciendo del código seguro de verificación (CSV)



| Clasificación Económica | D. Pend. Cobro 1E | Modific. Sal.Inic. | Dchos. Anulados | Dchos. Cancelados | Recaudación | D. Pend. Cobro 31D |
|---|---|---|---|---|---|---|
| 42000 PARA GASTOS GENERALES DE | 5.798.064,00 | | | | 1.449.516,00 | 4.348.548,00 |
| 42002 ACTUACIONES COFINANCIADAS | 5.334.513,00 | | | | 285.575,00 | 5.048.938,00 |
| 42013 ACTUACIONES COFINANCIADAS | 12.847.863,00 | | | | 2.391.040,00 | 10.456.823,00 |
| *** 2018 .** | **25.877.000,23** | | | | **4.275.438,07** | **21.601.562,16** |
| 38100 PAGOS INDEBIDOS | 2.561,54 | | | | 1.447,23 | 1.114,31 |
| 38206 REINTEGROS DEL FONDO SOCI | 491.783,92 | | 37.762,50 | | 163.168,99 | 290.852,43 |
| 38264 REINTEGROS FSE. PROGRAMA | 29.326,10 | | | | 922,62 | 28.403,48 |
| 38268 REINTEGROS FORMACIÓN PARA | 1.613.287,20 | | 61.597,50 | | 619.821,88 | 931.867,82 |
| 38270 REINTEGROS POLITICAS ACTI | 363.064,83 | | 43.513,89 | | 149.562,93 | 169.988,01 |
| 39101 INTERESES DE DEMORA | 287.083,29 | | 10.521,24 | | 87.589,83 | 188.972,22 |
| 39103 MULTAS Y SANCIONES ADMINI | 7.501,00 | | 6.251,00 | | | 1.250,00 |
| 42000 PARA GASTOS GENERALES DE | 4.351.840,00 | | | | 3.626.537,00 | 725.303,00 |
| 42002 ACTUACIONES COFINANCIADAS | 3.826.453,00 | | | | 285.857,00 | 3.540.596,00 |
| 42013 ACTUACIONES COFINANCIADAS | 4.608.344,00 | | | | 231.477,00 | 4.376.867,00 |
| *** 2019 .** | **15.581.244,88** | | **159.646,13** | | **5.166.384,48** | **10.255.214,27** |
| **** Total** | **103.818.385,32** | | **213.040,64** | **293.954,44** | **14.974.228,19** | **88.337.162,05** |

LOPEZ ARAGON, MARIA ISABEL 31/03/2021 13:53:14
Esta es una copia auténtica imprimible de un documento electrónico administrativo archivado por la Comunidad Autónoma de Murcia, según artículo 27.3.c) de la Ley 39/2015. Los firmantes y las fechas de firma se muestran en los recuadros.
Su autenticidad puede ser contrastada accediendo a la siguiente dirección: https://sede.carm.es/verificardocumentos e introduciendo del código seguro de verificación (CSV)



*LQP-M321*

*Mes: 1 a 12*

| Clasificación Económica | Dch. Pend. Cobro 1En | Modific. Sal.Inic. | Dchos. Anulados | Dchos. Cancelados | Recaudación | D. Pend. Cobro 31D |
|---|---|---|---|---|---|---|
| **2004 .** | 175.357,53 | | | | 539,73 | 174.817,80 |
| **2005 .** | 1.722.560,44 | | | 2.875,99 | 1.011,37 | 1.718.673,08 |
| **2006 .** | 1.078.837,30 | | | | | 1.078.837,30 |
| **2007 .** | 277.086,07 | | | | 1.483,02 | 275.603,05 |
| **2008 .** | 421.906,39 | | | 11.718,96 | 3.416,07 | 406.771,36 |
| **2009 .** | 1.371.672,82 | | | 12.430,96 | 8.254,79 | 1.350.987,07 |
| **2010 .** | 536.348,90 | | | 20.321,20 | 10.321,39 | 505.706,31 |
| **2011 .** | 1.147.819,33 | | | 57.045,78 | 18.605,54 | 1.072.168,01 |
| **2012 .** | 1.566.913,97 | | | 62.006,90 | 19.056,82 | 1.485.850,25 |
| **2013 .** | 266.020,87 | | | 14.816,77 | 4.962,78 | 246.241,32 |
| **2014 .** | 660.223,60 | | | 43.864,30 | 16.012,68 | 600.346,62 |
| **2015 .** | 21.210.647,23 | | | 55.050,96 | 3.891.220,75 | 17.264.375,52 |
| **2016 .** | 20.619.261,41 | | | 12.401,30 | 1.511.575,34 | 19.095.284,77 |
| **2017 .** | 11.305.484,35 | | 53.394,51 | 1.421,32 | 45.945,36 | 11.204.723,16 |
| **2018 .** | 25.877.000,23 | | | | 4.275.438,07 | 21.601.562,16 |
| **2019 .** | 15.581.244,88 | | 159.646,13 | | 5.166.384,48 | 10.255.214,27 |
| *** Total** | **103.818.385,32** | | **213.040,64** | **293.954,44** | **14.974.228,19** | **88.337.162,05** |

LOPEZ ARAGON, MARIA ISABEL 31/03/2021 13:53:14
Esta es una copia auténtica imprimible de un documento electrónico administrativo archivado por la Comunidad Autónoma de Murcia, según artículo 27.3.c) de la Ley 39/2015. Los firmantes y las fechas de firma se muestran en los recuadros.
Su autenticidad puede ser contrastada accediendo a la siguiente dirección: https://sede.carm.es/verificardocumentos e introduciendo del código seguro de verificación (CSV)



*LQP-M323*
*Mes: 1 a 12*

| Clasificación Económica | D.Pend.Cobro 1E | Modif. Saldo Inic. | Dchos. Anulados | Dchos. Cancelados | Recaudación | D. Pend. Cobro 31D |
|---|---|---|---|---|---|---|
| 3 TASAS,PRECIOS PBCOS.Y OTR | 13.384.817,44 | | 213.040,64 | 286.667,66 | 1.400.347,73 | 11.484.761,41 |
| 4 TRANSFERENCIAS CORRIENTES | 84.991.645,00 | | | | 12.553.239,00 | 72.438.406,00 |
| 6 ENAJENACIÓN INVERS.REALES | 2.838.933,88 | | | 7.286,78 | 5.264,46 | 2.826.382,64 |
| 7 TRANSFERENCIAS DE CAPITAL | 2.602.989,00 | | | | 1.015.377,00 | 1.587.612,00 |
| *** Total** | **103.818.385,32** | | **213.040,64** | **293.954,44** | **14.974.228,19** | **88.337.162,05** |

b) Derechos anulados.

| Ejercicio Presupuestario | Subconcepto | Descripción | Anulación de liquidaciones | Aplazamientos y Fraccionamientos | Total Derechos Anulados |
|---|---|---|---|---|---|
| 2017 | 38264 | REINTEGROS FSE. PROGRAMA OP. 2007-2013 | 14.823,20 | 0,00 | 14.823,20 |
| 2017 | 38268 | REINTEGROS FORMACIÓN PARA EL EMPLEO | 30.458,84 | 0,00 | 30.458,84 |
| 2017 | 39101 | INTERESES DE DEMORA | 8.112,47 | 0,00 | 8.112,47 |
| 2019 | 38206 | REINTEGROS DEL FONDO SOCIAL EUROPEO | 37.762,50 | 0,00 | 37.762,50 |
| 2019 | 38268 | REINTEGROS FORMACIÓN PARA EL EMPLEO | 61.597,50 | 0,00 | 61.597,50 |
| 2019 | 38270 | REINTEGROS POLITICAS ACTIVAS DE EMPLEO-SEPE | 43.513,89 | 0,00 | 43.513,89 |
| 2019 | 39101 | INTERESES DE DEMORA | 10.521,24 | 0,00 | 10.521,24 |
| 2019 | 39103 | MULTAS Y SANCIONES ADMINISTRATIVAS NO TRIBUTARIAS | 6.251,00 | 0,00 | 6.251,00 |
| * | | | **213.040,64** | **0,00** | **213.040,64** |

LOPEZ ARAGON, MARIA ISABEL 31/03/2021 13:53:14
Esta es una copia auténtica imprimible de un documento electrónico administrativo archivado por la Comunidad Autónoma de Murcia, según artículo 27.3.c) de la Ley 39/2015. Los firmantes y las fechas de firma se muestran en los recuadros.
Su autenticidad puede ser contrastada accediendo a la siguiente dirección: https://sede.carm.es/verificardocumentos e introduciendo del código seguro de verificación (CSV)



| Ejercicio Presupuestario | Anulación de liquidaciones | Aplazamientos y Fraccionamientos | Total Derechos Anulados |
|---|---|---|---|
| 2017 | 53.394,51 | 0,00 | 53.394,51 |
| 2019 | 159.646,13 | 0,00 | 159.646,13 |
| * | **213.040,64** | **0,00** | **213.040,64** |

| Capítulo. | Descripción | Anulación de liquidaciones | Aplazamientos y Fraccionamientos | Total Derechos Anulados |
|---|---|---|---|---|
| 3 | TASAS, PRECIOS PÚBLICOS Y OTROS INGRESOS | 213.040,64 | 0,00 | 213.040,64 |
| * | | **213.040,64** | **0,00** | **213.040,64** |

c) Derechos cancelados.

| Ejercicio presupuestario. | Subconcepto. | Descripción | Cobros especie | Insolvencias | Prescripción. | Otras causas | Total derechos cancelados |
|---|---|---|---|---|---|---|---|
| 2005 | 68252 | REINTEGROS INEM.PROMOCION EMPLEO AUTONOMO | 0,00 | 2.875,99 | 0,00 | 0,00 | 2.875,99 |
| 2008 | 38206 | REINTEGROS DEL FONDO SOCIAL EUROPEO | 0,00 | 1.234,71 | 0,00 | 0,00 | 1.234,71 |
| 2008 | 38252 | REINTEGROS INEM PROMOCION EMPLEO AUTONOMO | 0,00 | 3.503,96 | 0,00 | 0,00 | 3.503,96 |
| 2008 | 38253 | REINTEGROS INEM INTEGRACION LABORAL MINUSVALIDOS | 0,00 | 2.569,50 | 0,00 | 0,00 | 2.569,50 |
| 2008 | 68201 | DEL F.S.E. | 0,00 | 4.410,79 | 0,00 | 0,00 | 4.410,79 |
| 2009 | 38206 | REINTEGROS DEL FONDO SOCIAL EUROPEO | 0,00 | 972,63 | 0,00 | 0,00 | 972,63 |
| 2009 | 38252 | REINTEGROS INEM PROMOCION EMPLEO AUTONOMO | 0,00 | 5.356,48 | 0,00 | 0,00 | 5.356,48 |
| 2009 | 38264 | REINTEGROS FSE. PROGRAMA OP. 2007-2013 | 0,00 | 6.101,85 | 0,00 | 0,00 | 6.101,85 |
| 2010 | 38252 | REINTEGROS INEM PROMOCION EMPLEO AUTONOMO | 0,00 | 9.630,20 | 0,00 | 0,00 | 9.630,20 |
| 2010 | 38264 | REINTEGROS FSE. PROGRAMA OP. 2007-2013 | 0,00 | 10.691,00 | 0,00 | 0,00 | 10.691,00 |

LOPEZ ARAGON, MARIA ISABEL 31/03/2021 13:53:14
Esta es una copia auténtica imprimible de un documento electrónico administrativo archivado por la Comunidad Autónoma de Murcia, según artículo 27.3.c) de la Ley 39/2015. Los firmantes y las fechas de firma se muestran en los recuadros.
Su autenticidad puede ser contrastada accediendo a la siguiente dirección: https://sede.carm.es/verificardocumentos e introduciendo del código seguro de verificación (CSV)



| | | | | | | | |
|---|---|---|---|---|---|---|---|
| **2011** | 38000 | DE EJERCICIOS CERRADOS | 0,00 | 6.479,18 | 0,00 | 0,00 | 6.479,18 |
| **2011** | 38252 | REINTEGROS INEM PROMOCION EMPLEO AUTONOMO | 0,00 | 7.012,82 | 0,00 | 0,00 | 7.012,82 |
| **2011** | 38253 | REINTEGROS INEM INTEGRACION LABORAL MINUSVALIDOS | 0,00 | 4.682,30 | 0,00 | 0,00 | 4.682,30 |
| **2011** | 38264 | REINTEGROS FSE. PROGRAMA OP. 2007-2013 | 0,00 | 38.871,48 | 0,00 | 0,00 | 38.871,48 |
| **2012** | 38000 | DE EJERCICIOS CERRADOS | 0,00 | 6.929,59 | 0,00 | 0,00 | 6.929,59 |
| **2012** | 38252 | REINTEGROS INEM PROMOCION EMPLEO AUTONOMO | 0,00 | 28.973,91 | 0,00 | 0,00 | 28.973,91 |
| **2012** | 38264 | REINTEGROS FSE. PROGRAMA OP. 2007-2013 | 0,00 | 26.103,40 | 0,00 | 0,00 | 26.103,40 |
| **2013** | 38252 | REINTEGROS INEM PROMOCION EMPLEO AUTONOMO | 0,00 | 14.127,32 | 0,00 | 0,00 | 14.127,32 |
| **2013** | 39101 | INTERESES DE DEMORA | 0,00 | 689,45 | 0,00 | 0,00 | 689,45 |
| **2014** | 38252 | REINTEGROS INEM PROMOCION EMPLEO AUTONOMO | 0,00 | 20.636,72 | 0,00 | 0,00 | 20.636,72 |
| **2014** | 38264 | REINTEGROS FSE. PROGRAMA OP. 2007-2013 | 0,00 | 19.930,00 | 0,00 | 0,00 | 19.930,00 |
| **2014** | 39101 | INTERESES DE DEMORA | 0,00 | 3.297,58 | 0,00 | 0,00 | 3.297,58 |
| **2015** | 38252 | REINTEGROS INEM PROMOCION EMPLEO AUTONOMO | 0,00 | 7.000,00 | 0,00 | 0,00 | 7.000,00 |
| **2015** | 38253 | REINTEGROS INEM INTEGRACION LABORAL MINUSVALIDOS | 0,00 | 3.860,12 | 0,00 | 0,00 | 3.860,12 |
| **2015** | 38264 | REINTEGROS FSE. PROGRAMA OP. 2007-2013 | 0,00 | 41.322,06 | 0,00 | 0,00 | 41.322,06 |
| **2015** | 39101 | INTERESES DE DEMORA | 0,00 | 2.868,78 | 0,00 | 0,00 | 2.868,78 |
| **2016** | 38206 | REINTEGROS DEL FONDO SOCIAL EUROPEO | 0,00 | 6.000,00 | 0,00 | 0,00 | 6.000,00 |
| **2016** | 38264 | REINTEGROS FSE. PROGRAMA OP. 2007-2013 | 0,00 | 6.000,00 | 0,00 | 0,00 | 6.000,00 |
| **2016** | 39101 | INTERESES DE DEMORA | 0,00 | 401,30 | 0,00 | 0,00 | 401,30 |
| **2017** | 38264 | REINTEGROS FSE. PROGRAMA OP. 2007-2013 | 0,00 | 1.277,61 | 0,00 | 0,00 | 1.277,61 |
| **2017** | 39101 | INTERESES DE DEMORA | 0,00 | 143,71 | 0,00 | 0,00 | 143,71 |
| | | | **0,00** | **293.954,44** | **0,00** | **0,00** | **293.954,44** |

LOPEZ ARAGON, MARIA ISABEL 31/03/2021 13:53:14
Esta es una copia auténtica imprimible de un documento electrónico administrativo archivado por la Comunidad Autónoma de Murcia, según artículo 27.3.c) de la Ley 39/2015. Los firmantes y las fechas de firma se muestran en los recuadros.
Su autenticidad puede ser contrastada accediendo a la siguiente dirección: https://sede.carm.es/verificardocumentos e introduciendo del código seguro de verificación (CSV)



| Capítulo. | Descripción | Cobros.Especie | Insolvencias | Prescripción | Otras Causas | Total derechos cancelados |
|---|---|---|---|---|---|---|
| 3 | TASAS, PRECIOS PÚBLICOS Y OTROS INGRESOS | 0,00 | 286.667,66 | 0,00 | 0,00 | 286.667,66 |
| 6 | ENAJENACIÓN DE INVERSIONES REALES | 0,00 | 7.286,78 | 0,00 | 0,00 | 7.286,78 |
| | | **0,00** | **293.954,44** | **0,00** | **0,00** | **293.954,44** |

## 3. Variación de resultados presupuestarios de ejercicios anteriores.

| | Total variación derechos | Total variación obligaciones | Variación resultados presupuestarios ejercicios anteriores |
|---|---|---|---|
| 1.TOTAL VARIACIONES OPERACIONES NO FINANCIERAS (A+B) | -506.995,08 | -7.000,00 | -499.995,08 |
| | | | |
| A) OPERACIONES CORRIENTES | -499.708,30 | -7.000,00 | -492.708,30 |
| B) OPERACIONES DE CAPITAL | -7.286,78 | 0,00 | -7.286,78 |
| 2. TOTAL VARIACIÓN OPERACIONES FINANACIERAS (C+D) | 0,00 | 0,00 | 0,00 |
| C) ACTIVOS FINANCIEROS | 0,00 | 0,00 | 0,00 |
| D) PASIVOS FINANCIEROS | 0,00 | 0,00 | 0,00 |
| **TOTAL (1+2)** | **-506.995,08** | **-7.000,00** | **-499.995,08** |

LOPEZ ARAGON, MARIA ISABEL 31/03/2021 13:53:14
Esta es una copia auténtica imprimible de un documento electrónico administrativo archivado por la Comunidad Autónoma de Murcia, según artículo 27.3.c) de la Ley 39/2015. Los firmantes y las fechas de firma se muestran en los recuadros.
Su autenticidad puede ser contrastada accediendo a la siguiente dirección: https://sede.carm.es/verificardocumentos e introduciendo del código seguro de verificación (CSV)



### 6.23.3 Compromisos de gasto con cargo a presupuestos de ejercicios posteriores.

*LQP-M307*
*Clasificación por Secciones*
*Mes: 1 a 12*

| Sección | AÑO 2021 | AÑO 2022 | AÑO 2023 | AÑO 2024 | SIGUIENTES |
|---|---|---|---|---|---|
| 57 SERVICIO REGIONAL DE EMPLEO Y FORMACIÓN | 1.510.396,87 | 26.438,52 | | | |
| * Total | **1.510.396,87** | **26.438,52** | | | |

*LQP-M308*
*Clasificación por Funciones*
*Mes: 1 a 12*

| Función | AÑO 2021 | AÑO 2022 | AÑO 2023 | AÑO 2024 | SIGUIENTES |
|---|---|---|---|---|---|
| 31 SEGURIDAD Y PROTECCIÓN SOCIAL | 990.868,10 | 17.846,55 | | | |
| 32 PROMOCIÓN SOCIAL | 519.528,77 | 8.591,97 | | | |
| * Total | **1.510.396,87** | **26.438,52** | | | |

*LQP-M310*
*Clasificación por Capítulos*
*Mes: 1 a 12*

| Capitulo | AÑO 2021 | AÑO 2022 | AÑO 2023 | AÑO 2024 | SIGUIENTES |
|---|---|---|---|---|---|
| 2 GASTOS CORRIENTES EN BIENES Y SERVICIOS | 1.494.868,54 | 26.438,52 | | | |
| 6 INVERSIONES REALES | 15.528,33 | | | | |
| * Total | **1.510.396,87** | **26.438,52** | | | |

LOPEZ ARAGON, MARIA ISABEL 31/03/2021 13:53:14
Esta es una copia auténtica imprimible de un documento electrónico administrativo archivado por la Comunidad Autónoma de Murcia, según artículo 27.3.c) de la Ley 39/2015. Los firmantes y las fechas de firma se muestran en los recuadros.
Su autenticidad puede ser contrastada accediendo a la siguiente dirección: https://sede.carm.es/verificadocumentos e introduciendo el código seguro de verificación (CSV)



## 6.23.4 Gastos con financiación afectada.

| Partida de ingresos | | | | % | Partida de gastos | | | | | | | Desviaciones 2020 | Desviación Acumulada 31/12/19 | Desviación Acumulada 31/12/20 | Remanente Tesorería Afectado acumulado 31/12/20 |
|---|---|---|---|---|---|---|---|---|---|---|---|---|---|---|---|
| Orgánica | Económica | Agente financiador / FF | Derechos reconocidos | Cofinanciación | Proyecto | Partida presupuestaria | Gasto Elegible | Obligado Elegible | Dispuesto | Dispuesto a 31/12/19 | Derechos devengados | | | | |
| 0100 | 42013 | FSE POEJ 25 0221 0810.08 | 48.000,00 | 80,00% | 44824 | 321A/22706 | 60.000,00 | 14.520,00 | 14.520,00 | 0,00 | 11.616,00 | 36.384,00 | 109.839,97 | 146.223,97 | 146.223,97 |
| | | | | | | | | | | | | | | | |
| 0200 | 42013 | FSE-POEJ | 1.851.836,00 | 91,89% | | | 2.074.976,51 | 691.912,03 | 1.572.861,67 | 880.949,64 | 635.797,96 | 1.216.038,04 | 4.976.617,22 | 6.192.655,26 | 6.192.655,26 |
| | | 25 0221 0810.08 | | | 44818 | 322A/22706 | 17.545,00 | 9.841,34 | 10.010,93 | 169,59 | | | | | |
| | | 25 0221 0824.05 | | | 43651 | 322A/48506 | 1.245.627,51 | 66.620,69 | 947.400,74 | 880.780,05 | | | | | |
| | | 25 0221 0822.05 | | | 43654 | 322A/47501 | 150.000,00 | 139.200,00 | 139.200,00 | 0,00 | | | | | |
| | | 25 0221 0824.05 | | | 43655 | 322A/47501 | 500.000,00 | 476.250,00 | 476.250,00 | 0,00 | | | | | |
| | | 25 0221 0824.05 | | | 43661 | 322A/47599 | 161.804,00 | 0,00 | 0,00 | 0,00 | | | | | |
| | | | | | | | | | | | | | | | |
| 0200 | 42002 | FSE | 1.836.215,00 | 80,00% | | | 2.414.726,70 | 2.251.961,09 | 2.269.494,27 | 17.533,18 | 1.801.568,87 | 34.646,13 | 6.445.686,32 | 6.480.332,45 | 6.480.332,45 |
| | | 25 0201 0810.08 | | | 44817 | 322A/22706 | 20.268,00 | 2.036,14 | 19.569,32 | 17.533,18 | | | | | |
| | | 25 0201 0911.02 | | | 32560 | 322A/48509 | 673.995,43 | 673.995,42 | 673.995,42 | 0,00 | | | | | |
| | | 25 0201 0815.01 | | | 47210 | 322A/46501 | 1.720.463,27 | 1.575.929,53 | 1.575.929,53 | 0,00 | | | | | |
| | | | | | | | | | | | | | | | |
| 00 | 40429 | SEPE | 20.476.405,66 | 100,00% | | | 25.144.263,47 | 18.226.999,24 | 18.844.701,38 | 617.702,14 | 18.226.999,24 | 2.249.406,42 | 2.070.941,78 | 4.320.348,20 | 4.320.348,20 |

LOPEZ ARAGON, MARIA ISABEL 31/03/2021 13:53:14
Esta es una copia auténtica imprimible de un documento electrónico administrativo archivado por la Comunidad Autónoma de Murcia, según artículo 27.3.c) de la Ley 39/2015. Los firmantes y las fechas de firma se muestran en los recuadros.
Su autenticidad puede ser contrastada accediendo a la siguiente dirección: https://sede.carm.es/verificardocumentos e introduciendo del código seguro de verificación (CSV)



| Partida de ingresos | | | | % | Partida de gastos | | | | | | | | | | |
|---|---|---|---|---|---|---|---|---|---|---|---|---|---|---|---|
| Orgánica | Económica | Agente financiador / FF | Derechos reconocidos | Cofinanciación | Proyecto | Partida presupuestaria | Gasto Elegible | Obligado Elegible | Dispuesto | Dispuesto a 31/12/19 | Derechos devengados | Desviaciones 2020 | Desviación Acumulada 31/12/19 | Desviación Acumulada 31/12/20 | Remanente Tesorería Afectado acumulado 31/12/20 |
| | | 14 1003 1437.00 | | | | | | | | | | | | | |
| | | | | | 33673 | 322A/22706 | 65.963,70 | 52.769,95 | 52.939,46 | 169,51 | | | | | |
| | | | | | 43662 | 322A/22709 | 180.000,00 | 133.559,80 | 133.559,80 | 0,00 | | | | | |
| | | | | | 32493 | 322A/46801 | 1.200.000,00 | 1.081.800,00 | 1.081.800,00 | 0,00 | | | | | |
| | | | | | 32503 | 322A/47502 | 959.808,35 | 954.186,69 | 954.186,69 | 0,00 | | | | | |
| | | | | | 32551 | 322A/47502 | 7.714.824,16 | 7.083.855,97 | 7.701.388,60 | 617.532,63 | | | | | |
| | | | | | 32561 | 322A/47505 | 200.000,00 | 85.424,61 | 85.424,61 | 0,00 | | | | | |
| | | | | | 32568 | 322A/46351 | 594.116,57 | 570.560,83 | 570.560,83 | 0,00 | | | | | |
| | | | | | 33636 | 322A/47501 | 4.270.010,00 | 3.560.400,00 | 3.560.400,00 | 0,00 | | | | | |
| | | | | | 36142 | 322A/47502 | 300.000,00 | 291.097,51 | 291.097,51 | 0,00 | | | | | |
| | | | | | 36143 | 322A/48509 | 300.000,00 | 300.000,00 | 300.000,00 | 0,00 | | | | | |
| | | | | | 42212 | 322A/47501 | 1.450.000,00 | 774.388,98 | 774.388,98 | 0,00 | | | | | |
| | | | | | 32495 | 322A/46501 | 1.883.793,00 | 0,00 | 0,00 | 0,00 | | | | | |
| | | | | | 45433 | 322A/47501 | 1.650.000,00 | 910.500,00 | 910.500,00 | 0,00 | | | | | |
| | | | | | 45435 | 322A/47501 | 2.650.000,00 | 1.122.784,83 | 1.122.784,83 | 0,00 | | | | | |
| | | | | | 45436 | 322A/47501 | 1.200.000,00 | 831.000,00 | 831.000,00 | 0,00 | | | | | |
| | | | | | | 322A/124+160 | 525.747,69 | 474.670,07 | 474.670,07 | 0,00 | | | | | |

LOPEZ ARAGON, MARIA ISABEL 31/03/2021 13:53:14
Esta es una copia auténtica imprimible de un documento electrónico administrativo archivado por la Comunidad Autónoma de Murcia, según artículo 27.3.c) de la Ley 39/2015. Los firmantes y las fechas de firma se muestran en los recuadros.
Su autenticidad puede ser contrastada accediendo a la siguiente dirección: https://sede.carm.es/verificardocumentos e introduciendo del código seguro de verificación (CSV)

Región de Murcia
Consejería de Empleo, Investigación y Universidades

Servicio Regional DE EMPLEO y FORMACIÓN

| Partida de ingresos | | | | % | Partida de gastos | | | | | | | | | | |
|---|---|---|---|---|---|---|---|---|---|---|---|---|---|---|---|
| Orgánica | Económica | Agente financiador / FF | Derechos reconocidos | Cofinanciación | Proyecto | Partida presupuestaria | Gasto Elegible | Obligado Elegible | Dispuesto | Dispuesto a 31/12/19 | Derechos devengados | Desviaciones 2020 | Desviación Acumulada 31/12/19 | Desviación Acumulada 31/12/20 | Remanente Tesorería Afectado acumulado 31/12/20 |
| | | | | | | | | | | | | | | | |
| 50200 | 70408 | SEPE | 405.000,00 | 100,00% | | | 405.000,00 | 26.625,00 | 26.625,00 | 0,00 | 26.625,00 | 378.375,00 | 339.397,57 | 717.772,57 | 717.772,57 |
| | | 14 1003 1437.02 | | | 33639 | 322A/77503 | 400.000,00 | 26.625,00 | 26.625,00 | 0,00 | | | | | |
| | | 14 1003 1437.02 | | | 36133 | 322A/77503 | 5.000,00 | 0,00 | 0,00 | 0,00 | | | | | |
| | | | | | | | | | | | | | | | |
| 50300 | 42013 | FSE-POEJ | 3.317.229,00 | 91,89% | | | 4.212.806,39 | 689.817,96 | 4.088.187,72 | 3.398.369,76 | 633.873,72 | 2.683.355,28 | 28.578.731,41 | 31.262.086,69 | 31.262.086,69 |
| | | 25 0221 0822.05 | | | 43659 | 324B/46350 | 69.051,88 | 19.491,88 | 69.051,88 | 49.560,00 | | | | | |
| | | 25 0221 0822.05 | | | 43665 | 324B/46350 | 353.011,40 | 8.581,40 | 353.011,40 | 344.430,00 | | | | | |
| | | 25 0221 0822.05 | | | 43666 | 324B/47352 | 594.912,00 | 32.446,80 | 594.912,00 | 562.465,20 | | | | | |
| | | 25 0221 0822.05 | | | 43667 | 324B/48356 | 25.272,00 | 4.032,00 | 25.272,00 | 21.240,00 | | | | | |
| | | 25 0221 0822.05 | | | 43668 | 324B/47352 | 967.555,50 | 128.209,12 | 942.617,12 | 814.408,00 | | | | | |
| | | 25 0221 0822.05 | | | 43669 | 324B/48356 | 592.044,00 | 137.469,00 | 592.044,00 | 454.575,00 | | | | | |
| | | 25 0221 0822.05 | | | 46205 | 324B/46351 | 1.595.393,21 | 356.177,36 | 1.496.468,92 | 1.140.291,56 | | | | | |
| | | 25 0221 0822.05 | | | 43677 | 324B/47352 | 15.566,40 | 3.410,40 | 14.810,40 | 11.400,00 | | | | | |
| | | | | | | | | | | | | | | | |
| 50300 | 42002 | FSE | 2.040.000,00 | 80,00% | | | 4.736.628,92 | 380.509,19 | 4.680.342,85 | 4.299.833,66 | 304.407,35 | 1.735.592,65 | 4.924.903,88 € | 6.660.496,53 | 6.660.496,53 |
| | | 25 0201 0812.01 | | | 33675 | 324B/22606 | 235.625,00 | 235.430,10 | 235.625,00 | 194,90 | | | | | |

LOPEZ ARAGON, MARIA ISABEL 31/03/2021 13:53:14
Esta es una copia auténtica imprimible de un documento electrónico administrativo archivado por la Comunidad Autónoma de Murcia, según artículo 27.3.c) de la Ley 39/2015. Los firmantes y las fechas de firma se muestran en los recuadros.
Su autenticidad puede ser contrastada accediendo a la siguiente dirección: https://sede.carm.es/verificardocumentos e introduciendo del código seguro de verificación (CSV)



| Partida de ingresos | | | | % | Partida de gastos | | | | | | | | | | |
|---|---|---|---|---|---|---|---|---|---|---|---|---|---|---|---|
| Orgánica | Económica | Agente financiador / FF | Derechos reconocidos | Cofinanciación | Proyecto | Partida presupuestaria | Gasto Elegible | Obligado Elegible | Dispuesto | Dispuesto a 31/12/19 | Derechos devengados | Desviaciones 2020 | Desviación Acumulada 31/12/19 | Desviación Acumulada 31/12/20 | Remanente Tesorería Afectado acumulado 31/12/20 |
| | | 25 0201 0831.01 | | | 43658 | 324B/48356 | 216.593,92 | 93.805,07 | 214.827,96 | 121.022,89 | | | | | |
| | | 25 0201 0831.01 | | | 43676 | 324B/47352 | 139.558,60 | 51.274,02 | 138.558,60 | 87.284,58 | | | | | |
| | | 25 0201 0831.01 | | | 46217 | 324B/48356 | 300.446,29 | | 300.251,29 | 300.251,29 | | | | | |
| | | 25 0201 0831.01 | | | 46218 | 324B/46350 | 12.978,51 | | | 0,00 | | | | | |
| | | 25 0201 0831.01 | | | 46219 | 324B/47352 | 218.176,00 | | 191.085,00 | 191.085,00 | | | | | |
| | | 25 0201 0812.01 | | | 46700 | 324B/46350 | 281.804,60 | | 268.549,00 | 268.549,00 | | | | | |
| | | 25 0201 0812.01 | | | 46701 | 324B/47352 | 2.330.992,50 | | 2.330.992,50 | 2.330.992,50 | | | | | |
| | | 25 0201 0812.01 | | | 46702 | 324B/48356 | 1.000.453,50 | | 1.000.453,50 | 1.000.453,50 | | | | | |
| | | | | | | | | | | | | | | | |
| **20300** | **40421** | **SEPE** | **8.222.727,16** | **100,00%** | | | **83.885.676,08** | **23.359.636,87** | **63.987.263,16** | **40.627.626,29** | **23.359.636,87** | **- 15.136.909,71** | **48.494.414,35** | **33.357.504,64** | **33.357.504,64** |
| | | 14 1003 1361.00 | | | 34736 | 324A/22706 | 292.286,01 | 141.058,66 | 292.286,01 | 151.227,35 | | | | | |
| | | | | | 34736 | 324A/22602 | 30.000,00 | 0,00 | 0,00 | 0,00 | | | | | |
| | | | | | 40001 | 324A/42000 | 250.000,00 | 90.000,00 | 90.000,00 | 0,00 | | | | | |
| | | | | | 46200 | 324A/22706 | 376.059,42 | 230,00 | 230,00 | 0,00 | | | | | |
| | | | | | 40018 | 324A/22606 | 782.360,92 | 285.064,59 | 353.311,52 | 68.246,93 | | | | | |
| | | | | | 32481 | 324A/48300 | 2.897.887,82 | 1.704.267,99 | 1.704.267,99 | 0,00 | | | | | |

LOPEZ ARAGON, MARIA ISABEL 31/03/2021 13:53:14
Esta es una copia auténtica imprimible de un documento electrónico administrativo archivado por la Comunidad Autónoma de Murcia, según artículo 27.3.c) de la Ley 39/2015. Los firmantes y las fechas de firma se muestran en los recuadros.
Su autenticidad puede ser contrastada accediendo a la siguiente dirección: https://sede.carm.es/verificardocumentos e introduciendo del código seguro de verificación (CSV)



| Partida de ingresos | | | | % | Partida de gastos | | | | | | | | | | |
|---|---|---|---|---|---|---|---|---|---|---|---|---|---|---|---|
| Orgánica | Económica | Agente financiador / FF | Derechos reconocidos | Cofinanciación | Proyecto | Partida presupuestaria | Gasto Elegible | Obligado Elegible | Dispuesto | Dispuesto a 31/12/19 | Derechos devengados | Desviaciones 2020 | Desviación Acumulada 31/12/19 | Desviación Acumulada 31/12/20 | Remanente Tesorería Afectado acumulado 31/12/20 |
| | | | | | 40007 | 324A/46352 | 5.948.643,05 | 841.030,25 | 4.970.167,85 | 4.129.137,60 | | | | | |
| | | | | | 40008 | 324A/47354 | 24.304.860,64 | 6.127.656,50 | 20.487.349,71 | 14.359.693,21 | | | | | |
| | | | | | 40009 | 324A/48354 | 11.279.918,42 | 2.960.155,91 | 9.393.062,82 | 6.432.906,91 | | | | | |
| | | | | | 40021 | 324A/48354 | 2.095.720,02 | 333.351,21 | 1.288.993,88 | 955.642,67 | | | | | |
| | | | | | 42448 | 324A/44009 | 650.000,00 | 350.000,00 | 350.000,00 | 0,00 | | | | | |
| | | | | | 42619 | 324A/48354 | 1.973.273,58 | 385.697,03 | 1.292.297,94 | 906.600,91 | | | | | |
| | | | | | 42620 | 324A/48354 | 88.528,87 | 41.232,09 | 56.531,89 | 15.299,80 | | | | | |
| | | | | | 42997 | 324A/42000 | 1.300.000,00 | 700.000,00 | 700.000,00 | 0,00 | | | | | |
| | | | | | 43002 | 324A/46352 | 30.000,00 | 0,00 | 0,00 | 0,00 | | | | | |
| | | | | | 43003 | 324A/47354 | 351.512,40 | 41.770,06 | 232.217,26 | 190.447,20 | | | | | |
| | | | | | 43004 | 324A/46352 | 556.540,30 | 99.354,40 | 370.712,70 | 271.358,30 | | | | | |
| | | | | | 43005 | 324A/47354 | 193.076,20 | 27.365,38 | 276.355,18 | 248.989,80 | | | | | |
| | | | | | 43007 | 324A/47354 | 25.170,00 | 24.909,17 | 24.909,17 | 0,00 | | | | | |
| | | | | | 43008 | 324A/46352 | 134.622,36 | 0,00 | 124.471,36 | 124.471,36 | | | | | |
| | | | | | 43009 | 324A/47354 | 7.019.498,11 | 1.906.728,58 | 5.347.231,76 | 3.440.503,18 | | | | | |
| | | | | | 43010 | 324A/46352 | 590.851,00 | 47.801,01 | 208.694,01 | 160.893,00 | | | | | |
| | | | | | 43663 | 324A/48354 | 466.169,60 | 24.988,03 | 245.012,63 | 220.024,60 | | | | | |

LOPEZ ARAGON, MARIA ISABEL 31/03/2021 13:53:14
Esta es una copia auténtica imprimible de un documento electrónico administrativo archivado por la Comunidad Autónoma de Murcia, según artículo 27.3.c) de la Ley 39/2015. Los firmantes y las fechas de firma se muestran en los recuadros.
Su autenticidad puede ser contrastada accediendo a la siguiente dirección: https://sede.carm.es/verificardocumentos e introduciendo del código seguro de verificación (CSV)



| Partida de ingresos | | | | % | Partida de gastos | | | | | | | | | | |
|---|---|---|---|---|---|---|---|---|---|---|---|---|---|---|---|
| Orgánica | Económica | Agente financiador / FF | Derechos reconocidos | Cofinanciación | Proyecto | Partida presupuestaria | Gasto Elegible | Obligado Elegible | Dispuesto | Dispuesto a 31/12/19 | Derechos devengados | Desviaciones 2020 | Desviación Acumulada 31/12/19 | Desviación Acumulada 31/12/20 | Remanente Tesorería Afectado acumulado 31/12/20 |
| | | | | | 43664 | 324A/48354 | 366.283,30 | 20.275,43 | 295.279,80 | 275.004,37 | | | | | |
| | | | | | 43673 | 324A/47354 | 460.936,65 | 86.789,02 | 446.184,42 | 359.395,40 | | | | | |
| | | | | | 45620 | 324A/48399 | 1.000.000,00 | 0,00 | 0,00 | 0,00 | | | | | |
| | | | | | 46202 | 324A/48357 | 3.158.849,72 | 1.036.159,52 | 2.422.868,29 | 1.386.708,77 | | | | | |
| | | | | | 46203 | 324A/46351 | 15.968.507,81 | 4.971.906,79 | 11.534.012,19 | 6.562.105,40 | | | | | |
| | | | | | 46204 | 324A/48399 | 534.142,88 | 180.086,13 | 374.747,51 | 194.661,38 | | | | | |
| | | | | | 46212 | 324A/48354 | 489.682,00 | 69.748,85 | 244.057,00 | 174.308,15 | | | | | |
| | | | | | 47211 | 324A/47399 | 270.295,00 | | | 0,00 | | | | | |
| | | | | | | 324A/124+160 | 906.991,93 | 862.010,27 | 862.010,27 | 0,00 | | | | | |
| | | | | | | | | | | | | | | | |
| **570300** | **40418** | **SEPE PLAN TRABAJO CRNQ** | **68.536,50** | **100,00%** | | | **68.536,50** | **65.926,25** | **65.926,25** | **0,00** | **65.926,25** | **2.610,25** | | **2.610,25** | **2.610,25** |
| | | 14 1072 1460.01 | | | 44833 | 324A/48300 | 2.640,00 | 60,00 | 60,00 | 0,00 | | | | | |
| | | 14 1072 1460.01 | | | 44832 | 324A/22606 | 23.725,00 | 23.697,09 | 23.697,09 | 0,00 | | | | | |
| | | 14 1072 1460.01 | | | 44832 | 324A/22706 | 42.171,50 | 42.169,16 | 42.169,16 | 0,00 | | | | | |
| | | | | | | | | | | | | | | | |
| **570400** | **42013** | **FSE-POEJ** | **563.569,00** | **91,89%** | | **312A/124+160** | **613.308,00** | **637.155,98** | **637.155,98** | **0,00** | **585.482,63** | **-21.913,63** | **522.802,30** | **500.888,66** | **500.888,66** |

LOPEZ ARAGON, MARIA ISABEL 31/03/2021 13:53:14
Esta es una copia auténtica imprimible de un documento electrónico administrativo archivado por la Comunidad Autónoma de Murcia, según artículo 27.3.c) de la Ley 39/2015. Los firmantes y las fechas de firma se muestran en los recuadros.
Su autenticidad puede ser contrastada accediendo a la siguiente dirección: https://sede.carm.es/verificardocumentos e introduciendo del código seguro de verificación (CSV)



| Partida de ingresos | | | | % | Partida de gastos | | | | | | | | | | | |
|---|---|---|---|---|---|---|---|---|---|---|---|---|---|---|---|---|
| Orgánica | Económica | Agente financiador / FF | Derechos reconocidos | Cofinanciación | Proyecto | Partida presupuestaria | Gasto Elegible | Obligado Elegible | Dispuesto | Dispuesto a 31/12/19 | Derechos devengados | Desviaciones 2020 | Desviación Acumulada 31/12/19 | Desviación Acumulada 31/12/20 | Remanente Tesorería Afectado acumulado 31/12/20 |
| | | | | | | | | | | | | | | | |
| 570400 | 42002 | FSE-POEJ | 1.134.618,00 | 80,00% | | 312A/124+160 | 1.418.271,30 | 1.727.022,69 | 1.727.022,69 | 0,00 | 1.381.618,15 | -247.000,15 | 2.355.938,10 | 2.108.937,94 | 2.108.937,94 |
| | | | | | | | | | | | | | | | |
| 570400 | 40429 | SEPE | 5.976.247,00 | 100,00% | | | 5.976.246,86 | 5.582.943,79 | 5.582.943,79 | 0,00 | 5.582.943,79 | 393.303,21 | 6.748.772,69 | 7.142.075,90 | 7.142.075,90 |
| | | 14 1003 1437.00 | | | | 312A/124+160 | 5.976.246,86 | 5.582.943,79 | 5.582.943,79 | 0,00 | | | | | |
| | | | | | | | | | | | | | | | |
| 570400 | 70409 | Convocat específ SEPE | -37.941,86 | 100,00% | | | 1.844.630,28 | 33.008,80 | 33.008,80 | 0,00 | 33.008,80 | -70.950,66 | 2.835.750,28 | 2.764.799,62 | 2.764.799,62 |
| | | 14 1003 1470.00 | | | 46211 | 312A/62100 | 552.950,28 | 33.008,80 | 33.008,80 | 0,00 | | | | | |
| | | | | | 41118 | 312A/62000 | 581.256,00 | 0,00 | 0,00 | | | | | | |
| | | | | | 41118 | 312A/62100 | 710.424,00 | 0,00 | 0,00 | | | | | | |
| | | | | | | | | | | | | | | | |
| 570400 | 40430 | SEPE 14 1003 1450.00 | -128.430,32 | 100,00% | - | | 0,00 | 0,00 | 0,00 | 0,00 | 0,00 | -128.430,32 | 4.951.110,46 | 4.822.680,14 | 570400 |
| | | | | | | | | | | | | | | | |
| 570400 570300 | 40404+70406 | SEPE-Modernización | 1.703.961,71 | 100,00% | | | 1.864.403,36 | 1.615.919,30 | 1.652.208,17 | 36.288,87 | 1.615.919,30 | 88.042,41 | 655.514,40 | 743.556,81 | 743.556,81 |
| 00 | 40404 | SEPE- | 1.123.810,71 | 100,00% | | | 933.277,51 | 832.012,95 | 847.967,20 | 15.954,25 | 832.012,95 | 291.797,76 | 1.110.958,82 | 1.402.756,58 | 1.402.756,58 |

Esta es una copia auténtica imprimible de un documento electrónico administrativo archivado por la Comunidad Autónoma de Murcia, según artículo 27.3.c) de la Ley 39/2015. Los firmantes y las fechas de firma se muestran en los recuadros.
Su autenticidad puede ser contrastada accediendo a la siguiente dirección: https://sede.carm.es/verificardocumentos e introduciendo del código seguro de verificación (CSV)
LOPEZ ARAGON, MARIA ISABEL 31/03/2021 13:53:14



| Partida de ingresos | | | | % | Partida de gastos | | | | | | | | | | |
|---|---|---|---|---|---|---|---|---|---|---|---|---|---|---|---|
| Orgánica | Económica | Agente financiador / FF | Derechos reconocidos | Cofinanciación | Proyecto | Partida presupuestaria | Gasto Elegible | Obligado Elegible | Dispuesto | Dispuesto a 31/12/19 | Derechos devengados | Desviaciones 2020 | Desviación Acumulada 31/12/19 | Desviación Acumulada 31/12/20 | Remanente Tesorería Afectado acumulado 31/12/20 |
| | | Modernización | | | | | | | | | | | | | |
| | | 14 1003 1029.00 | | | 43670 | 312A/22701 | 663.422,50 | 651.331,22 | 662.744,50 | 11.413,28 | | | | | |
| | | | | | 44222 | 312A/22707 | 151.973,79 | 151.972,12 | 151.972,12 | 0,00 | | | | | |
| | | | | | 44222 | 312A/22709 | 10.017,66 | 5.814,83 | 10.355,80 | 4.540,97 | | | | | |
| | | | | | | 312A/16200 | 30.000,00 | 5.880,00 | 5.880,00 | 0,00 | | | | | |
| | | | | | | 312A/124+160 | 77.863,56 | 17.014,78 | 17.014,78 | 0,00 | | | | | |
| | | | | | | | | | | | | | | | |
| 70400 | 70406 | SEPE-Modernización | 0,00 | 100,00% | | | 350.974,85 | 220.761,89 | 241.096,51 | 20.334,62 | 220.761,89 | -220.761,89 | -355.065,80 | -575.827,69 | -575.827,69 |
| | | 14 1003 1029.01 | | | 33626 | 312A/62100 | 160.853,60 | 0,00 | 3.589,67 | 3.589,67 | | | | | |
| | | | | | 33626 | 312A/62200 | 100,00 | 0,00 | 0,00 | 0,00 | | | | | |
| | | | | | 33626 | 312A/62600 | 25.000,00 | 36.808,20 | 36.808,20 | 0,00 | | | | | |
| | | | | 302.767,89 | 33626 | 312A/62700 | 9.730,25 | 0,00 | 16.744,95 | 16.744,95 | | | | | |
| | | | | | 33626 | 312A/62900 | 100,00 | 14.358,94 | 14.358,94 | 0,00 | | | | | |
| | | | | | 33626 | 312A/63100 | 103.984,04 | 78.521,32 | 78.521,32 | 0,00 | | | | | |
| | | | | | 33626 | 312A/63600 | 0,00 | 1.644,60 | 1.644,60 | 0,00 | | | | | |
| | | | | | 33626 | 312A/64500 | 3.000,00 | | | 0,00 | | | | | |

LOPEZ ARAGON, MARIA ISABEL 31/03/2021 13:53:14
Esta es una copia auténtica imprimible de un documento electrónico administrativo archivado por la Comunidad Autónoma de Murcia, según artículo 27.3.c) de la Ley 39/2015. Los firmantes y las fechas de firma se muestran en los recuadros.
Su autenticidad puede ser contrastada accediendo a la siguiente dirección: https://sede.carm.es/verificardocumentos e introduciendo del código seguro de verificación (CSV)



| Partida de ingresos | | | | % | Partida de gastos | | | | | | | | | | |
|---|---|---|---|---|---|---|---|---|---|---|---|---|---|---|---|
| Orgánica | Económica | Agente financiador / FF | Derechos reconocidos | Cofinanciación | Proyecto | Partida presupuestaria | Gasto Elegible | Obligado Elegible | Dispuesto | Dispuesto a 31/12/19 | Derechos devengados | Desviaciones 2020 | Desviación Acumulada 31/12/19 | Desviación Acumulada 31/12/20 | Remanente Tesorería Afectado acumulado 31/12/20 |
| | | | | | 46207 | 312A/62000 | 4.598,56 | | | 0,00 | | | | | |
| | | | | | 42213 | 312A/62600 | 43.608,40 | 48.249,20 | 48.249,20 | 0,00 | | | | | |
| | | | | | 42213 | 312A/62700 | | 36.205,32 | 36.205,32 | 0,00 | | | | | |
| | | | | | 42213 | 312A/62900 | | 4.974,31 | 4.974,31 | 0,00 | | | | | |
| | | | | | | | | | | | | | | | |
| 50300 | 40404 | SEPE-Modernización | 580.151,00 | 100,00% | | | 580.151,00 | 563.144,46 | 563.144,46 | 0,00 | 563.144,46 | 17.006,54 | -100.378,62 | -83.372,08 | -83.372,08 |
| | | | | | | 324A/124+160 | 580.151,00 | 563.144,46 | 563.144,46 | 0,00 | | | | | |

### 6.23.5 Remanente de tesorería.

APLICACIÓN REMANENTE TESORERÍA

| Nº Proyecto Gasto | Denominación | Créd.finan. Reman.Tesorería Afectado | Créd.finan. Reman.Tesorería NO Afectado | Obligaciones Reconocidas |
|---|---|---|---|---|
| 42448 | AL INSTITUTO DE TURISMO DE LA REGION DE MURCIA PARA FORMACION PARA EL EMPLEO | 150.000,00 | 0,00 | 350.000,00 |
| 40008 | SUBV. FORMACION PARA EL EMPLEO (EMPRESAS PRIVADAS) | 17.332.751,64 | 0,00 | 6.127.656,50 |
| 46203 | SUBV ENTIDADES PROMOTORAS ESCUELAS TALLER/CASAS OFICIO/TALLERES EMPLEO | 7.968.507,81 | 0,00 | 4.971.906,79 |

LOPEZ ARAGON, MARIA ISABEL 31/03/2021 13:53:14
Esta es una copia auténtica imprimible de un documento electrónico administrativo archivado por la Comunidad Autónoma de Murcia, según artículo 27.3.c) de la Ley 39/2015. Los firmantes y las fechas de firma se muestran en los recuadros.
Su autenticidad puede ser contrastada accediendo a la siguiente dirección: https://sede.carm.es/verificardocumentos e introduciendo del código seguro de verificación (CSV)



| | | | | |
|---|---|---|---|---|
| 40009 | SUBV. FORMACION PARA EL EMPLEO (INST. SIN FINES DE LUCRO) | 7.290.284,42 | 0,00 | 2.960.155,91 |
| 43009 | A EMPRESAS PRIVADAS ACTUACIONES FORMACION DE TRABAJADORES OCUPADOS | 4.814.836,11 | 0,00 | 1.906.728,58 |
| 40007 | SUBV. FORMACION PARA EL EMPLEO (CORPORACIONES LOCALES) | 3.890.081,05 | 0,00 | 841.030,25 |
| 46202 | SUBVENCIONES ENTIDADES PROMOTORAS ET/CO/TE (Entidades sin ánimo de lucro) | 1.558.849,72 | 0,00 | 1.036.159,52 |
| 40021 | FORMACIÓN PROFESIONAL TRABAJADORES OCUPADOS | 1.234.404,02 | 0,00 | 333.351,21 |
| 42619 | FORMACIÓN COLECTIVOS EN RIESGO DE EXCLUSIÓN | 1.413.273,58 | 0,00 | 385.697,03 |
| 32568 | SUBV ENTIDADES PROMOTORAS ESCUELAS TALLER/CASAS OFICIO/TALLERES EMPLEO | 594.116,57 | 0,00 | 570.560,83 |
| 32551 | CENTROS ESPECIALES DE EMPLEO - GASTOS SALARIALES | 562.313,51 | 0,00 | 7.083.855,97 |
| 46204 | SUBVENCIONES DE FORMACIÓN PARA RED DE CENTROS PÚBLICOS | 534.142,88 | 0,00 | 180.086,13 |
| 43673 | A EMPRESAS PRIVADAS ACTUACIONES FORMACIÓN PARADOS LARGA DURACIÓN | 402.125,65 | 0,00 | 86.789,02 |
| 43004 | A ENTIDADES LOCALES ACTUACIONES DE FORMACIÓN DE COLECTIVOS EN RIESGO DE EXCLUSIÓN | 446.540,30 | 0,00 | 99.354,40 |
| 43003 | A EMPRESAS PRIVADAS ACTUACIONES FORMACIÓN EMPRENDEDORES MAYORES 35 AÑOS | 261.512,40 | 0,00 | 41.770,06 |
| 43663 | EMPRENDEDORES MAYORES DE 35 AÑOS | 251.169,60 | 0,00 | 24.988,03 |
| 46212 | A ESFL. PARA FORMACIÓN NEGOCIACION COLECTIVA Y EL DIALOGO SOCIAL | 244.057,00 | 0,00 | 69.748,85 |
| 43010 | A ENTIDADES LOCALES ACTUACIONES FORMACIÓN PARADOS LARGA DURACIÓN | 403.821,00 | 0,00 | 47.801,01 |

LOPEZ ARAGON, MARIA ISABEL 31/03/2021 13:53:14
Esta es una copia auténtica imprimible de un documento electrónico administrativo archivado por la Comunidad Autónoma de Murcia, según artículo 27.3.c) de la Ley 39/2015. Los firmantes y las fechas de firma se muestran en los recuadros.
Su autenticidad puede ser contrastada accediendo a la siguiente dirección: https://sede.carm.es/verificardocumentos e introduciendo del código seguro de verificación (CSV)



| | | | | |
|---|---|---|---|---|
| 40018 | CURSOS CNFO CARTAGENA FORMACION PARA EL EMPLEO | 186.940,92 | 0,00 | 285.064,59 |
| 43664 | PROYECTO PARADOS DE LARGA DURACIÓN | 237.726,30 | 0,00 | 20.275,43 |
| 34736 | PLANES DE FORMACIÓN PARA EL EMPLEO. GASTOS CORRIENTES | 146.082,25 | 0,00 | 141.058,66 |
| 43005 | A EMPRESAS PRIVADAS ACTUACIONES DE FORMACIÓN COLECTIVOS EN RIESGO DE EXCLUSIÓN | 163.076,20 | 0,00 | 27.365,38 |
| 43008 | A ENTIDADES LOCALES PARA ACTUACIONES DE FORMACIÓN DE TRABAJADORES OCUPADOS | 124.471,36 | 0,00 | 0,00 |
| 43670 | VIGILANCIA Y SEGURIDAD DE LAS OFICINAS DE EMPLEO DE LA REGION DE MURCIA | 101.436,50 | 0,00 | 651.331,22 |
| 42620 | FORMACIÓN JÓVENES EMPRENDEDORES | 88.528,87 | 0,00 | 41.232,09 |
| 33673 | SEGUIMIENTO, CONTROL Y JUSTIFICACIÓN DE EXPEDIENTES FINANCIADOS POR SPEE | 25.963,70 | 0,00 | 52.769,95 |
| 44222 | Gastos Corrientes Modernización de Servicios Públicos de Empleo | 25.224,45 | 0,00 | 157.786,95 |
| 43007 | A EMPRESAS PRIVADAS ACTUACIONES FORMACIÓN EN JOVENES EMPRENDEDORES | 25.170,00 | 0,00 | 24.909,17 |
| 46211 | CONSTRUCCION DE EDIFICIO OFICINA DE EMPLEO DE CIEZA | 552.950,28 | 0,00 | 33.008,80 |
| 33626 | MODERNIZACIÓN SISTEMA PÚBLICO REGIONAL DE EMPLEO | 12.314,29 | 0,00 | 131.333,06 |
| 46207 | OBRAS DE DEMOLICION ANTIGUO AMBULATORIO MEDICO DE CIEZA CON DESTINO OFIC.EMPLEO | 4.598,56 | 0,00 | 0,00 |
| 32481 | BECAS Y AYUDAS PARA ESTUDIOS | 652.257,13 | 0,00 | 1.704.267,99 |
| 41118 | ADQUISICIÓN LOCAL DESTINADO A OFICINA DE EMPLEO EN MURCIA | 1.291.680,00 | 0,00 | 0,00 |
| 46701 | A EMPRESAS PRIVADAS. FORMACIÓN PLAN REACTIVA. COVID 19 | 985.892,32 | 0,00 | 0,00 |
| 46700 | A CCLL. FORMACIÓN PLAN REACTIVA. COVID 19 | 344.000,00 | 0,00 | 0,00 |
| 43668 | A EMPRESAS GJ - CERTIFICADOS DE PROFESIONALIDA | 274.335,76 | 0,00 | 128.209,12 |

LOPEZ ARAGON, MARIA ISABEL 31/03/2021 13:53:14
Esta es una copia auténtica imprimible de un documento electrónico administrativo archivado por la Comunidad Autónoma de Murcia, según artículo 27.3.c) de la Ley 39/2015. Los firmantes y las fechas de firma se muestran en los recuadros.
Su autenticidad puede ser contrastada accediendo a la siguiente dirección: https://sede.carm.es/verificardocumentos e introduciendo del código seguro de verificación (CSV)



| | | | | |
|---|---|---|---|---|
| 43658 | FSE - FOMENTO DEL EMPRENDURISMO | 173.275,14 | 0,00 | 93.805,07 |
| 46219 | A EMPRESAS PRIVADAS.PROGRAMA ""AUTÓNOMO REEMPRENDE"". COVID-19 | 168.000,00 | 0,00 | 0,00 |
| 43669 | A FAMILIAS E INST SIN FINES DE LUCRO. GJ - CERTIFICADOS DE PROFESIONALIDA | 133.071,42 | 0,00 | 137.469,00 |
| 43676 | A EMPRESAS FSE ACTUACIONES FORMATIVAS PARA EL FOMENTO DEL EMPRENDIMIENTO | 111.646,88 | 0,00 | 51.274,02 |
| 46205 | PROGRAMA MIXTO EMPLEO-FORMACION (GARANTIA JUVENIL) | 87.656,82 | 0,00 | 356.177,36 |
| 33675 | CURSOS DE FORMACIÓN EN IDIOMAS FSE 2014-2020 | 80.484,72 | 0,00 | 235.430,10 |
| 46217 | A ENTIDADES SIN FIN DE LUCRO.PROGRAMA ""AUTÓNOMO REEMPRENDE"". COVID-19 | 56.000,00 | 0,00 | 0,00 |
| 43651 | A ENTIDADES SIN ANIMO DE LUCRO. EMPLEO (GARANTIA JUVENIL) | 52.773,82 | 0,00 | 66.620,69 |
| 43666 | A EMPRESAS GJ- IDIOMAS Y TIC | 48.782,56 | 0,00 | 32.446,80 |
| 46218 | A ENTIDADES LOCALES.PROGRAMA ""AUTÓNOMO REEMPRENDE"". COVID-19 | 26.000,00 | 0,00 | 0,00 |
| 43659 | A CC.LL. GJ- IDIOMAS Y TIC | 17.911,09 | 0,00 | 19.491,88 |
| 43665 | A CC.LL. GJ - CERTIFICADOS DE PROFESIONALIDA | 17.804,61 | 0,00 | 8.581,40 |
| 43677 | A EMPRESAS GJ CULTURA EMPRENDEDORA | 14.303,96 | 0,00 | 3.410,40 |
| 43667 | A FAMILIAS E INST SIN FINES DE LUCRO GJ- IDIOMAS Y TIC | 3.705,00 | 0,00 | 4.032,00 |
| 47210 | A EELL EMPLEO PUBLICO LOCAL FSE | 76.370,62 | 0,00 | 1.575.929,53 |
| 32560 | INSERCION LABORAL DE PERSONAS DISCAPACITADAS | 19.196,34 | 0,00 | 673.995,42 |

LOPEZ ARAGON, MARIA ISABEL 31/03/2021 13:53:14
Esta es una copia auténtica imprimible de un documento electrónico administrativo archivado por la Comunidad Autónoma de Murcia, según artículo 27.3.c) de la Ley 39/2015. Los firmantes y las fechas de firma se muestran en los recuadros.
Su autenticidad puede ser contrastada accediendo a la siguiente dirección: https://sede.carm.es/verificardocumentos e introduciendo del código seguro de verificación (CSV)



*LQP-M327*
*APLICACIÓN REMANENTE DE TESORERÍA otras disminuciones*
*Mes: 1 a 12*

| | Rectific. positivas | Rectific. negativas | Anulados | Recaudados | Cancelados |
|---|---|---|---|---|---|
| **Derechos ejercicios cerrados** | | | 213.040,64 | 14.974.228,19 | |
| **Obligaciones ejercicios cerrados** | 7.000,00 | | | | |

ESTADO DEL REMANENTE DE TESORERÍA

| | Ejercicio 2020 | Ejercicio 2019 |
|---|---|---|
| 1.(+) Fondos líquidos | 121.233,79 | 281.810,76 |
| 2.(+) Derechos pendientes de cobro | 129.916.634,12 | 143.002.345,94 |
| (+) del presupuesto corriente | 19.719.403,46 | 15.581.244,88 |
| (+) de presupuestos cerrados | 88.337.162,05 | 88.237.140,44 |
| (+) de operaciones no presupuestarias | 21.860.068,61 | 39.183.960,62 |
| (+) de operaciones comerciales | 0,00 | 0,00 |
| 3.(-) Obligaciones pendientes de pago | 4.833.688,40 | 12.079.871,44 |
| (+) del presupuesto corriente | 3.010.000,17 | 10.445.494,37 |
| (+) de presupuestos cerrados | 53.378,38 | 5.784,00 |
| (+) de operaciones no presupuestarias | 1.770.309,85 | 1.628.593,07 |
| (+) de operaciones comerciales | 0,00 | 0,00 |
| 4.(+) Partidas pendientes de aplicación | 926.992,37 | 347.419,48 |
| (-) cobros realizados pendientes de aplicación definitiva | -9.761,57 | -589.334,46 |
| (+) pagos realizados pendientes de aplicación definitiva | 936.753,94 | 936.753,94 |
| I. Remanente de tesorería total (1+2-3+4) | 126.131.171,88 | 131.551.704,74 |

LOPEZ ARAGON, MARIA ISABEL 31/03/2021 13:53:14
Esta es una copia auténtica imprimible de un documento electrónico administrativo archivado por la Comunidad Autónoma de Murcia, según artículo 27.3.c) de la Ley 39/2015. Los firmantes y las fechas de firma se muestran en los recuadros.
Su autenticidad puede ser contrastada accediendo a la siguiente dirección: https://sede.carm.es/verificardocumentos e introduciendo del código seguro de verificación (CSV)



| | Ejercicio 2020 | Ejercicio 2019 |
|---|---|---|
| II. Exceso de financiación afectada | 125.844.326,30 | 112.821.168,74 |
| III. Saldos de dudoso cobro | 10.281.226,70 | 9.840.660,74 |
| IV. Remanente de tesorería no afectado = (I-II-III) | -9.994.381,12 | 8.889.875,26 |

### 6.23.6 Derechos presupuestarios pendientes de cobro según su grado de exigibilidad.

*LQP-M325*

*EJERCICIO CORRIENTE*

| Apl.Presupues Descripción | Pte. Notificar | Suspendidos | A/F Solicitado | A/F Concedido | En periodo volunt. | En periodo ejecutivo | Total Der.Ptes.Cobro |
|---|---|---|---|---|---|---|---|
| 2020.38000 DE EJERCICIOS CERRADOS | | 1.567,22 | | | 1.567,22 | 1.079,88 | 2.647,10 |
| *** 2020.380 DE EJERCICIOS CERRADOS** | | **1.567,22** | | | **1.567,22** | **1.079,88** | **2.647,10** |
| 2020.38100 PAGOS INDEBIDOS | | | | | | 17,28 | 17,28 |
| *** 2020.381 DEL PRESUPUESTO CORRIENTE** | | | | | | **17,28** | **17,28** |
| 2020.38206 REINTEGROS DEL FONDO SOCIAL EUROPEO | | 6.352,15 | | | 110.354,55 | 169.357,08 | 279.711,63 |
| 2020.38260 REINTEGROS INEM PROGRAMAS EXPE | | | | | | 5.100,00 | 5.100,00 |
| 2020.38264 REINTEGROS FSE. PROGRAMA OP. 2007-2013 | | | | | 382,86 | | 382,86 |
| 2020.38268 REINTEGROS FORMACIÓN PARA EL EMPLEO | | 498.395,39 | | | 975.507,01 | 1.002.900,42 | 1.978.407,43 |
| 2020.38270 REINTEGROS POLITICAS ACTIVAS DE EMPLEO-SEPE | 36.153,75 | 11.762,18 | | | 417.377,50 | 290.766,07 | 708.143,57 |
| *** 2020.382 DE SUBVENCIONES COFINANCIADAS** | **36.153,75** | **516.509,72** | | | **1.503.621,92** | **1.468.123,57** | **2.971.745,49** |
| 2020.39101 INTERESES DE DEMORA | 3.138,32 | 39.798,74 | | | 154.556,63 | 142.244,60 | 296.801,23 |
| 2020.39103 MULTAS Y SANCIONES ADMINISTRAT | | | | | 5.529,62 | 1.400,00 | 6.929,62 |
| *** 2020.391 RECARGOS, MULTAS Y COSTAS** | **3.138,32** | **39.798,74** | | | **160.086,25** | **143.644,60** | **303.730,85** |
| 2020.42000 PARA GASTOS GENERALES DE FUNCIONAMIENTO | 11.580.837,74 | | | | 11.580.837,74 | | 11.580.837,74 |

LOPEZ ARAGON, MARIA ISABEL 31/03/2021 13:53:14
Esta es una copia auténtica imprimible de un documento electrónico administrativo archivado por la Comunidad Autónoma de Murcia, según artículo 27.3.c) de la Ley 39/2015. Los firmantes y las fechas de firma se muestran en los recuadros.
Su autenticidad puede ser contrastada accediendo a la siguiente dirección: https://sede.carm.es/verificardocumentos e introduciendo del código seguro de verificación (CSV)



| Apl.Presupues Descripción | Pte. Notificar | Suspendidos | A/F Solicitado | A/F Concedido | En periodo volunt. | En periodo ejecutivo | Total Der.Ptes.Cobro |
|---|---|---|---|---|---|---|---|
| 2020.42013 ACTUACIONES COFINANCIADAS FSE-POEJ | 4.860.425,00 | | | | 4.860.425,00 | | 4.860.425,00 |
| * 2020.420 DE LA CONSEJERÍA A LA QUE ESTÁ ADSCRITO | 16.441.262,74 | | | | 16.441.262,74 | | 16.441.262,74 |
| ** TOTAL | 16.480.554,81 | 557.875,68 | | | 18.106.538,13 | 1.612.865,33 | 19.719.403,46 |

*LQP-M326*

*EJERCICIOS CERRADOS*

| Apl.Presupues Descripción | Pte. Notificar | Suspendidos | A/F Solicitado | A/F Concedido | En periodo volunt. | En periodo ejecutivo | Total Der.Ptes.Cobro |
|---|---|---|---|---|---|---|---|
| 2004.38000 DE EJERCICIOS CERRADOS | | | | | 45.512,28 | 63.378,35 | 108.890,63 |
| 2004.68201 DEL F.S.E. | | | | | 30.124,35 | 32.602,32 | 62.726,67 |
| 2004.68252 REINTEGROS INEM.PROMOCION EMPLEO AUTONOMO | | | | | | 3.200,50 | 3.200,50 |
| 2005.38203 REINTEGROS PLAN FIP | | | | | 85.996,60 | 26.354,87 | 112.351,47 |
| 2005.38206 REINTEGROS DEL FONDO SOCIAL EUROPEO | | | | | 90.200,08 | 9.396,95 | 99.597,03 |
| 2005.68000 DE EJERCICIOS CERRADOS | | | | | | 2.180,95 | 2.180,95 |
| 2005.68201 DEL F.S.E. | | | | | 699.471,09 | 751.594,33 | 1.451.065,42 |
| 2005.68252 REINTEGROS INEM.PROMOCION EMPLEO AUTONOMO | | | | | | 37.999,42 | 37.999,42 |
| 2005.68253 REINTEGROS INEM.INTEGRACION LA | | | | | 14.878,50 | 600,29 | 15.478,79 |
| 2006.38203 REINTEGROS PLAN FIP | | | | | | 177.336,04 | 177.336,04 |
| 2006.38206 REINTEGROS DEL FONDO SOCIAL EUROPEO | | | | | 6.185,37 | 2.339,67 | 8.525,04 |
| 2006.38253 REINTEGROS INEM INTEGRACION LA | | | | | 8.087,96 | 18.500,64 | 26.588,60 |
| 2006.38258 REINTEGROS INEM EMPLEO PUBLICO INSTITUCIONAL | | | | | | 182,84 | 182,84 |
| 2006.38259 REINTEGROS INEM FOMENTO DESARROLLO LOCAL | | | | | | 5.863,58 | 5.863,58 |
| 2006.68201 DEL F.S.E. | 5.827,78 | | | | 245.310,65 | 577.858,81 | 823.169,46 |

LOPEZ ARAGON, MARIA ISABEL 31/03/2021 13:53:14
Esta es una copia auténtica imprimible de un documento electrónico administrativo archivado por la Comunidad Autónoma de Murcia, según artículo 27.3.c) de la Ley 39/2015. Los firmantes y las fechas de firma se muestran en los recuadros.
Su autenticidad puede ser contrastada accediendo a la siguiente dirección: https://sede.carm.es/verificardocumentos e introduciendo del código seguro de verificación (CSV)



| Apl.Presupues Descripción | Pte. Notificar | Suspendidos | A/F Solicitado | A/F Concedido | En periodo volunt. | En periodo ejecutivo | Total Der.Ptes.Cobro |
|---|---|---|---|---|---|---|---|
| 2006.68252 REINTEGROS INEM.PROMOCION EMPLEO AUTONOMO | | | | | | 6.468,72 | 6.468,72 |
| 2006.68253 REINTEGROS INEM.INTEGRACION LA | | | | | 11.877,54 | 18.825,48 | 30.703,02 |
| 2007.38000 DE EJERCICIOS CERRADOS | | | | | | 2.987,38 | 2.987,38 |
| 2007.38206 REINTEGROS DEL FONDO SOCIAL EUROPEO | | | | | 6.583,16 | 40.156,16 | 46.739,32 |
| 2007.38253 REINTEGROS INEM INTEGRACION LA | | | | | 2.138,08 | 24.134,80 | 26.272,88 |
| 2007.38264 REINTEGROS FSE.PROGRAMA OPERATIVO 2007-2013 | | | | | 4.259,52 | | 4.259,52 |
| 2007.68201 DEL F.S.E. | | | | | 42.153,05 | 149.021,05 | 191.174,10 |
| 2007.68252 REINTEGROS INEM.PROMOCION EMPLEO AUTONOMO | | | | | | 3.356,71 | 3.356,71 |
| 2007.68253 REINTEGROS INEM.INTEGRACION LA | | | | | | 813,14 | 813,14 |
| 2008.38000 DE EJERCICIOS CERRADOS | | | | | | 1.948,68 | 1.948,68 |
| 2008.38203 REINTEGROS PLAN FIP | | 32.768,70 | | | 37.227,59 | 15.838,89 | 53.066,48 |
| 2008.38206 REINTEGROS DEL FONDO SOCIAL EUROPEO | | | | | 38.958,90 | 92.489,80 | 131.448,70 |
| 2008.38252 REINTEGROS INEM PROMOCION EMPLEO AUTONOMO | | | | | | 4.936,22 | 4.936,22 |
| 2008.38253 REINTEGROS INEM INTEGRACION LA | | | | | 33.511,25 | 39.189,17 | 72.700,42 |
| 2008.38264 REINTEGROS FSE. PROGRAMA OP. 2007-2013 | | | | | 19.030,15 | 30.986,31 | 50.016,46 |
| 2008.68201 DEL F.S.E. | | | | | 17.522,22 | 69.535,78 | 87.058,00 |
| 2008.68252 REINTEGROS INEM.PROMOCION EMPLEO AUTONOMO | | | | | | 997,41 | 997,41 |
| 2008.68253 REINTEGROS INEM.INTEGRACION LA | | | | | | 4.598,99 | 4.598,99 |
| 2009.38000 DE EJERCICIOS CERRADOS | | | | | 6.054,58 | | 6.054,58 |
| 2009.38203 REINTEGROS PLAN FIP | | | | | 5.226,31 | 16.943,57 | 22.169,88 |
| 2009.38206 REINTEGROS DEL FONDO SOCIAL EUROPEO | | | | | 149.403,41 | 101.018,87 | 250.422,28 |

LOPEZ ARAGON, MARIA ISABEL 31/03/2021 13:53:14
Esta es una copia auténtica imprimible de un documento electrónico administrativo archivado por la Comunidad Autónoma de Murcia, según artículo 27.3.c) de la Ley 39/2015. Los firmantes y las fechas de firma se muestran en los recuadros.
Su autenticidad puede ser contrastada accediendo a la siguiente dirección: https://sede.carm.es/verificardocumentos e introduciendo del código seguro de verificación (CSV)



| Apl.Presupues Descripción | Pte. Notificar | Suspendidos | A/F Solicitado | A/F Concedido | En periodo volunt. | En periodo ejecutivo | Total Der.Ptes.Cobro |
|---|---|---|---|---|---|---|---|
| 2009.38252 REINTEGROS INEM PROMOCION EMPLEO AUTONOMO | | | | | | 23.927,39 | 23.927,39 |
| 2009.38253 REINTEGROS INEM INTEGRACION LA | | | | | 63.705,15 | 95.609,05 | 159.314,20 |
| 2009.38256 REINT.INEM PLANES CONTRATAC.TR | | | | | 5.225,20 | 17.618,13 | 22.843,33 |
| 2009.38258 REINTEGROS INEM EMPLEO PUBLICO INSTITUCIONAL | | | | | | 16.838,82 | 16.838,82 |
| 2009.38260 REINTEGROS INEM PROGRAMAS EXPE | | | | | | 202.250,96 | 202.250,96 |
| 2009.38264 REINTEGROS FSE. PROGRAMA OP. 2007-2013 | | | | | 94.987,60 | 446.376,15 | 541.363,75 |
| 2009.39101 INTERESES DE DEMORA | | | | | | 1.301,72 | 1.301,72 |
| 2009.68201 DEL F.S.E. | | | | | 16.782,00 | 55.913,01 | 72.695,01 |
| 2009.68253 REINTEGROS INEM.INTEGRACION LA | | | | | 2.176,68 | 29.628,47 | 31.805,15 |
| 2010.38000 DE EJERCICIOS CERRADOS | | | | | 18.974,97 | 47.430,62 | 66.405,59 |
| 2010.38203 REINTEGROS PLAN FIP | | | | | | 31.183,01 | 31.183,01 |
| 2010.38206 REINTEGROS DEL FONDO SOCIAL EUROPEO | | | | | | 9.799,10 | 9.799,10 |
| 2010.38252 REINTEGROS INEM PROMOCION EMPLEO AUTONOMO | | | | | | 44.231,14 | 44.231,14 |
| 2010.38253 REINTEGROS INEM INTEGRACION LA | | | | | 13.132,55 | 36.727,44 | 49.859,99 |
| 2010.38254 REINTEGROS INEM PLAN FORMACION CONTINUA | | | | | | 13.572,58 | 13.572,58 |
| 2010.38256 REINT.INEM PLANES CONTRATAC.TR | | | | | | 47.380,94 | 47.380,94 |
| 2010.38264 REINTEGROS FSE. PROGRAMA OP. 2007-2013 | | | | | 8.355,79 | 209.545,04 | 217.900,83 |
| 2010.38267 REINTEGROS PLAN EXTR. ORIEN.,F | | | | | | 22.918,82 | 22.918,82 |
| 2010.39101 INTERESES DE DEMORA | 2.454,31 | | | | 2.454,31 | | 2.454,31 |
| 2011.38000 DE EJERCICIOS CERRADOS | | | | | 3.405,45 | 43.463,23 | 46.868,68 |
| 2011.38203 REINTEGROS PLAN FIP | | | | | | 16.153,82 | 16.153,82 |

LOPEZ ARAGON, MARIA ISABEL 31/03/2021 13:53:14
Esta es una copia auténtica imprimible de un documento electrónico administrativo archivado por la Comunidad Autónoma de Murcia, según artículo 27.3.c) de la Ley 39/2015. Los firmantes y las fechas de firma se muestran en los recuadros.
Su autenticidad puede ser contrastada accediendo a la siguiente dirección: https://sede.carm.es/verificardocumentos e introduciendo del código seguro de verificación (CSV)



| Apl.Presupues Descripción | Pte. Notificar | Suspendidos | A/F Solicitado | A/F Concedido | En periodo volunt. | En periodo ejecutivo | Total Der.Ptes.Cobro |
|---|---|---|---|---|---|---|---|
| 2011.38250 REINT.INEM.ESC.TALLER,CASAS DE | | | | | | 776,19 | 776,19 |
| 2011.38252 REINTEGROS INEM PROMOCION EMPLEO AUTONOMO | | | | | | 54.427,55 | 54.427,55 |
| 2011.38253 REINTEGROS INEM INTEGRACION LA | | | | | 8.973,34 | 92.968,84 | 101.942,18 |
| 2011.38254 REINTEGROS INEM PLAN FORMACION CONTINUA | | | | | | 137.775,07 | 137.775,07 |
| 2011.38255 REINTEGROS INEM AGENCIAS DESARROLLO LOCAL | | | | | | 4.979,67 | 4.979,67 |
| 2011.38256 REINT.INEM PLANES CONTRATAC.TR | | | | | | 99.523,09 | 99.523,09 |
| 2011.38258 REINTEGROS INEM EMPLEO PUBLICO INSTITUCIONAL | | | | | | 39.960,81 | 39.960,81 |
| 2011.38264 REINTEGROS FSE. PROGRAMA OP. 2007-2013 | | | | | 30.572,56 | 537.408,35 | 567.980,91 |
| 2011.39101 INTERESES DE DEMORA | | | | | | 888,86 | 888,86 |
| 2011.68252 REINTEGROS INEM.PROMOCION EMPLEO AUTONOMO | | | | | 440,12 | 451,06 | 891,18 |
| 2012.38000 DE EJERCICIOS CERRADOS | | | | | | 143.270,37 | 143.270,37 |
| 2012.38250 REINT.INEM.ESC.TALLER,CASAS DE | | | | | | 6.760,07 | 6.760,07 |
| 2012.38252 REINTEGROS INEM PROMOCION EMPLEO AUTONOMO | | | | | | 247.667,19 | 247.667,19 |
| 2012.38253 REINTEGROS INEM INTEGRACION LA | | | | | 2.321,19 | 46.931,12 | 49.252,31 |
| 2012.38254 REINTEGROS INEM PLAN FORMACION CONTINUA | | | | | | 187.816,05 | 187.816,05 |
| 2012.38255 REINTEGROS INEM AGENCIAS DESARROLLO LOCAL | | | | | | 23.246,48 | 23.246,48 |
| 2012.38256 REINT.INEM PLANES CONTRATAC.TR | | | | | | 44.806,87 | 44.806,87 |
| 2012.38257 REINT.INEM INFORMAC.ORIENT.BUS | | | | | | 1.962,75 | 1.962,75 |
| 2012.38264 REINTEGROS FSE. PROGRAMA OP. 2007-2013 | | | | | 1.232,92 | 661.333,22 | 662.566,14 |
| 2012.38268 REINTEGROS FORMACIÓN PARA EL EMPLEO | | | | | | 117.082,99 | 117.082,99 |
| 2012.39101 INTERESES DE DEMORA | 32,07 | | | | 32,07 | 1.386,96 | 1.419,03 |

LOPEZ ARAGON, MARIA ISABEL 31/03/2021 13:53:14
Esta es una copia auténtica imprimible de un documento electrónico administrativo archivado por la Comunidad Autónoma de Murcia, según artículo 27.3.c) de la Ley 39/2015. Los firmantes y las fechas de firma se muestran en los recuadros.
Su autenticidad puede ser contrastada accediendo a la siguiente dirección: https://sede.carm.es/verificardocumentos e introduciendo del código seguro de verificación (CSV)



| Apl.Presupues Descripción | Pte. Notificar | Suspendidos | A/F Solicitado | A/F Concedido | En periodo volunt. | En periodo ejecutivo | Total Der.Ptes.Cobro |
|---|---|---|---|---|---|---|---|
| 2013.38252 REINTEGROS INEM PROMOCION EMPLEO AUTONOMO | | | | | | 17.011,90 | 17.011,90 |
| 2013.38253 REINTEGROS INEM INTEGRACION LA | | | | | | 11.022,29 | 11.022,29 |
| 2013.38254 REINTEGROS INEM PLAN FORMACION CONTINUA | | | | | | 13.645,28 | 13.645,28 |
| 2013.38264 REINTEGROS FSE. PROGRAMA OP. 2007-2013 | | | | | | 84.666,54 | 84.666,54 |
| 2013.38268 REINTEGROS FORMACIÓN PARA EL EMPLEO | | | | | | 100.860,89 | 100.860,89 |
| 2013.39101 INTERESES DE DEMORA | | | | | | 19.034,42 | 19.034,42 |
| 2014.38000 DE EJERCICIOS CERRADOS | | | | | | 17.459,66 | 17.459,66 |
| 2014.38252 REINTEGROS INEM PROMOCION EMPLEO AUTONOMO | | | | | | 23.021,61 | 23.021,61 |
| 2014.38253 REINTEGROS INEM INTEGRACION LA | | | | | | 17.199,39 | 17.199,39 |
| 2014.38264 REINTEGROS FSE. PROGRAMA OP. 2007-2013 | | 144.425,76 | | | 144.425,76 | 168.852,97 | 313.278,73 |
| 2014.38268 REINTEGROS FORMACIÓN PARA EL EMPLEO | | | | | | 141.203,00 | 141.203,00 |
| 2014.39101 INTERESES DE DEMORA | | 40.332,24 | | | 40.332,24 | 47.851,99 | 88.184,23 |
| 2015.38206 REINTEGROS DEL FONDO SOCIAL EUROPEO | | | | | | 6.125,00 | 6.125,00 |
| 2015.38252 REINTEGROS INEM PROMOCION EMPLEO AUTONOMO | | | | | | 10.898,30 | 10.898,30 |
| 2015.38253 REINTEGROS INEM INTEGRACION LA | | | | | | 11.721,00 | 11.721,00 |
| 2015.38255 REINTEGROS INEM AGENCIAS DESARROLLO LOCAL | | | | | 580,89 | | 580,89 |
| 2015.38264 REINTEGROS FSE. PROGRAMA OP. 2007-2013 | | | | | | 233.145,39 | 233.145,39 |
| 2015.38268 REINTEGROS FORMACIÓN PARA EL EMPLEO | | | | | 43.427,04 | 105.863,26 | 149.290,30 |
| 2015.39101 INTERESES DE DEMORA | | | | | 4.131,20 | 47.970,44 | 52.101,64 |
| 2015.42000 PARA GASTOS GENERALES DE FUNCIONAMIENTO | 1.593.600,00 | | | | 1.593.600,00 | | 1.593.600,00 |
| 2015.42002 ACTUACIONES COFINANCIADAS POR EL F.S.E. | 6.603.925,00 | | | | 6.603.925,00 | | 6.603.925,00 |

LOPEZ ARAGON, MARIA ISABEL 31/03/2021 13:53:14
Esta es una copia auténtica imprimible de un documento electrónico administrativo archivado por la Comunidad Autónoma de Murcia, según artículo 27.3.c) de la Ley 39/2015. Los firmantes y las fechas de firma se muestran en los recuadros.
Su autenticidad puede ser contrastada accediendo a la siguiente dirección: https://sede.carm.es/verificardocumentos e introduciendo del código seguro de verificación (CSV)



| Apl.Presupues Descripción | Pte. Notificar | Suspendidos | A/F Solicitado | A/F Concedido | En periodo volunt. | En periodo ejecutivo | Total Der.Ptes.Cobro |
|---|---|---|---|---|---|---|---|
| 2015.42013 ACTUACIONES COFINANCIADAS FSE-POEJ | 8.602.988,00 | | | | 8.602.988,00 | | 8.602.988,00 |
| 2016.38206 REINTEGROS DEL FONDO SOCIAL EUROPEO | | | | | | 77.635,42 | 77.635,42 |
| 2016.38264 REINTEGROS FSE. PROGRAMA OP. 2007-2013 | | | | | | 38.896,58 | 38.896,58 |
| 2016.38268 REINTEGROS FORMACIÓN PARA EL EMPLEO | | 6.369,96 | | | 32.780,08 | 139.370,44 | 172.150,52 |
| 2016.38270 REINTEGROS POLITICAS ACTIVAS DE EMPLEO-SEPE | | | | | | 7.952,89 | 7.952,89 |
| 2016.39101 INTERESES DE DEMORA | | 1.181,50 | | | 3.847,24 | 38.055,12 | 41.902,36 |
| 2016.42000 PARA GASTOS GENERALES DE FUNCIONAMIENTO | 1.409.766,00 | | | | 1.409.766,00 | | 1.409.766,00 |
| 2016.42002 ACTUACIONES COFINANCIADAS POR EL F.S.E. | 6.177.474,00 | | | | 6.177.474,00 | | 6.177.474,00 |
| 2016.42013 ACTUACIONES COFINANCIADAS FSE-POEJ | 9.581.895,00 | | | | 9.581.895,00 | | 9.581.895,00 |
| 2016.72000 PARA OPERACIONES DE CAPITAL | 1.587.612,00 | | | | 1.587.612,00 | | 1.587.612,00 |
| 2017.38206 REINTEGROS DEL FONDO SOCIAL EUROPEO | | | | | | 58.468,81 | 58.468,81 |
| 2017.38264 REINTEGROS FSE. PROGRAMA OP. 2007-2013 | | 30.065,02 | | | 30.065,02 | 195.232,35 | 225.297,37 |
| 2017.38268 REINTEGROS FORMACIÓN PARA EL EMPLEO | 372,91 | 138.846,37 | | | 229.009,42 | 483.357,96 | 712.367,38 |
| 2017.38270 REINTEGROS POLITICAS ACTIVAS DE EMPLEO-SEPE | | | | | 437,50 | 31.223,14 | 31.660,64 |
| 2017.39101 INTERESES DE DEMORA | 95,38 | 31.017,28 | | | 45.803,35 | 159.442,61 | 205.245,96 |
| 2017.42002 ACTUACIONES COFINANCIADAS POR EL F.S.E. | 1.261.162,00 | | | | 1.261.162,00 | | 1.261.162,00 |
| 2017.42013 ACTUACIONES COFINANCIADAS FSE-POEJ | 8.710.521,00 | | | | 8.710.521,00 | | 8.710.521,00 |
| 2018.38206 REINTEGROS DEL FONDO SOCIAL EUROPEO | | 1.736,60 | | | 1.736,60 | 57.643,78 | 59.380,38 |
| 2018.38258 REINTEGROS INEM EMPLEO PUBLICO INSTITUCIONAL | | | | | | 173,91 | 173,91 |
| 2018.38264 REINTEGROS FSE. PROGRAMA OP. 2007-2013 | | 172.480,07 | | | 184.915,57 | 321.504,24 | 506.419,81 |
| 2018.38268 REINTEGROS FORMACIÓN PARA EL EMPLEO | 11.774,86 | 174.336,29 | | | 390.553,47 | 451.343,27 | 841.896,74 |

LOPEZ ARAGON, MARIA ISABEL 31/03/2021 13:53:14
Esta es una copia auténtica imprimible de un documento electrónico administrativo archivado por la Comunidad Autónoma de Murcia, según artículo 27.3.c) de la Ley 39/2015. Los firmantes y las fechas de firma se muestran en los recuadros.
Su autenticidad puede ser contrastada accediendo a la siguiente dirección: https://sede.carm.es/verificardocumentos e introduciendo del código seguro de verificación (CSV)



| Apl.Presupues Descripción | Pte. Notificar | Suspendidos | A/F Solicitado | A/F Concedido | En periodo volunt. | En periodo ejecutivo | Total Der.Ptes.Cobro |
|---|---|---|---|---|---|---|---|
| 2018.38270 REINTEGROS POLITICAS ACTIVAS DE EMPLEO-SEPE | | | | | | 48.391,04 | 48.391,04 |
| 2018.39101 INTERESES DE DEMORA | 2.119,83 | 67.292,00 | | | 120.267,10 | 170.724,18 | 290.991,28 |
| 2018.42000 PARA GASTOS GENERALES DE FUNCIONAMIENTO | 4.348.548,00 | | | | 4.348.548,00 | | 4.348.548,00 |
| 2018.42002 ACTUACIONES COFINANCIADAS POR EL F.S.E. | 5.048.938,00 | | | | 5.048.938,00 | | 5.048.938,00 |
| 2018.42013 ACTUACIONES COFINANCIADAS FSE-POEJ | 10.456.823,00 | | | | 10.456.823,00 | | 10.456.823,00 |
| 2019.38100 PAGOS INDEBIDOS | | | | | | 1.114,31 | 1.114,31 |
| 2019.38206 REINTEGROS DEL FONDO SOCIAL EUROPEO | | 68.422,13 | | | 85.172,13 | 205.680,30 | 290.852,43 |
| 2019.38264 REINTEGROS FSE. PROGRAMA OP. 2007-2013 | | 12.880,00 | | | 12.880,00 | 15.523,48 | 28.403,48 |
| 2019.38268 REINTEGROS FORMACIÓN PARA EL EMPLEO | 2.486,00 | 231.768,08 | | | 319.103,53 | 612.764,29 | 931.867,82 |
| 2019.38270 REINTEGROS POLITICAS ACTIVAS DE EMPLEO-SEPE | | | | | 23.486,66 | 146.501,35 | 169.988,01 |
| 2019.39101 INTERESES DE DEMORA | 405,63 | 33.344,43 | | | 57.807,49 | 131.164,73 | 188.972,22 |
| 2019.39103 MULTAS Y SANCIONES ADMINISTRAT | | | | | | 1.250,00 | 1.250,00 |
| 2019.42000 PARA GASTOS GENERALES DE FUNCIONAMIENTO | 725.303,00 | | | | 725.303,00 | | 725.303,00 |
| 2019.42002 ACTUACIONES COFINANCIADAS POR EL F.S.E. | 3.540.596,00 | | | | 3.540.596,00 | | 3.540.596,00 |
| 2019.42013 ACTUACIONES COFINANCIADAS FSE-POEJ | 4.376.867,00 | | | | 4.376.867,00 | | 4.376.867,00 |
| *** TOTAL** | **74.051.586,77** | **1.187.266,43** | | | **77.669.264,83** | **10.667.897,22** | **88.337.162,05** |

LOPEZ ARAGON, MARIA ISABEL 31/03/2021 13:53:14
Esta es una copia auténtica imprimible de un documento electrónico administrativo archivado por la Comunidad Autónoma de Murcia, según artículo 27.3.c) de la Ley 39/2015. Los firmantes y las fechas de firma se muestran en los recuadros.
Su autenticidad puede ser contrastada accediendo a la siguiente dirección: https://sede.carm.es/verificardocumentos e introduciendo del código seguro de verificación (CSV)



## 6.23.7 Acreedores por operaciones devengadas.

PRG_0057
EJERCICIO 2020

| Cuenta 41300000 | |
|---|---|
| **Económico y denominación** | **Importe €** |
| 20200 Arrendamientos de edificios | 1.784,41 |
| 21300 MAQUINARIA | 295,12 |
| 22100 Energía eléctrica | 22.194,72 |
| 22101 Agua | 1.561,37 |
| 22109 OTROS SUMINISTROS | 2.400,26 |
| 22502 LOCALES | 140,00 |
| 22603 JURÍDICOS, CONTENCIOSOS | 3.611,55 |
| 22605 REMUNERACIONES A AGENTES MEDIADORES INDEPENDIENTES | 864.051,29 |
| 22609 OTROS GASTOS DIVERSOS | 3,99 |
| 22700 LIMPIEZA Y ASEO | 1.485,17 |
| 22701 SEGURIDAD | 45.485,98 |
| 22703 Postales | 1.367,12 |

LOPEZ ARAGON, MARIA ISABEL 31/03/2021 13:53:14
Esta es una copia auténtica imprimible de un documento electrónico administrativo archivado por la Comunidad Autónoma de Murcia, según artículo 27.3.c) de la Ley 39/2015. Los firmantes y las fechas de firma se muestran en los recuadros.
Su autenticidad puede ser contrastada accediendo a la siguiente dirección: https://sede.carm.es/verificardocumentos e introduciendo del código seguro de verificación (CSV)



| Cuenta 41300000 | |
|---|---|
| **Económico y denominación** | **Importe €** |
| 22709 OTROS | 68,59 |
| **Total general** | **944.449,57** |

| Cuenta 41300411 | |
|---|---|
| **Económico y Denominación** | **Importe €** |
| 20200 Arrendamientos de edificios | 1.844,96 |
| 21300 Maquinaria | 4.843,45 |
| 22101 Agua | 322,02 |
| 22103 Combustible y carburantes para automoción | 51,81 |
| 22109 Otros suministros | 82,85 |
| 22609 Otros gastos diversos | 11,63 |
| 22700 Limpieza y aseo | 54.840,19 |
| 22706 Estudios y trabajos técnicos | 26.804,30 |
| 22709 Otros | 68,59 |
| 62900 Otros activos materiales | 16.744,95 |
| 62100 Edificios | 2.178,00 |
| **Total general** | **107.792,75** |

LOPEZ ARAGON, MARIA ISABEL 31/03/2021 13:53:14
Esta es una copia auténtica imprimible de un documento electrónico administrativo archivado por la Comunidad Autónoma de Murcia, según artículo 27.3.c) de la Ley 39/2015. Los firmantes y las fechas de firma se muestran en los recuadros.
Su autenticidad puede ser contrastada accediendo a la siguiente dirección: https://sede.carm.es/verificardocumentos e introduciendo del código seguro de verificación (CSV)



## 6.24. INDICADORES FINANCIEROS, PATRIMONIALES Y PRESUPUESTARIOS.

### 6.24.1. Indicadores financieros y patrimoniales.

**1. Indicadores financieros y patrimoniales**

a) LIQUIDEZ INMEDIATA: $\frac{\text{Fondos líquidos}}{\text{Pasivo corriente}} = \frac{121.233,79}{5.931.647,16} = 0,02$

b) LIQUIDEZ A CORTO PLAZO: $\frac{\text{Fondos líquidos + Derechos pendientes de cobro}}{\text{Pasivo corriente}} = \frac{120.693.395,15}{5.931.647,16} = 20,35$

c) LIQUIDEZ GENERAL: $\frac{\text{Activo Corriente}}{\text{Pasivo corriente}} = \frac{120.693.395,15}{5.931.647,16} = 20,35$

d) ENDEUDAMIENTO POR HABITANTE: $\frac{\text{Pasivo corriente + Pasivo no corriente}}{\text{Número de habitantes}} = \frac{5.931.647,16}{1.511.251} = 3,92$

LOPEZ ARAGON, MARIA ISABEL 31/03/2021 13:53:14
Esta es una copia auténtica imprimible de un documento electrónico administrativo archivado por la Comunidad Autónoma de Murcia, según artículo 27.3.c) de la Ley 39/2015. Los firmantes y las fechas de firma se muestran en los recuadros.
Su autenticidad puede ser contrastada accediendo a la siguiente dirección: https://sede.carm.es/verificardocumentos e introduciendo del código seguro de verificación (CSV)



e) ENDEUDAMIENTO:

$$\frac{\text{Pasivo corriente + Pasivo no corriente}}{\text{Pasivo corriente + Pasivo no corriente + Patrimonio neto}} = \frac{5.931.647,16}{144.534.860,53} = 0,04$$

f) RELACIÓN DE ENDEUDAMIENTO:

$$\frac{\text{Pasivo corriente}}{\text{Pasivo no corriente}} = \frac{5.931.647,16}{0,00} =$$

g) CASH-FLOW:

$$\frac{\text{Pasivo corriente + Pasivo no corriente}}{\text{Flujos netos de gestión}} = \frac{5.931.647,16}{769.570,40} = 7,71$$

h) RATIOS DE LA CUENTA DEL RESULTADO ECONÓMICO PATRIMONIAL

1) Estructura de los ingresos

| INGRESOS DE GESTIÓN ORDINARIA (IGOR) | | | |
|---|---|---|---|
| ING.TRIB / IGOR | TRANFS / IGOR | VN y PS / IGOR | Resto IGOR / IGOR |
| 0,00 | 1,00 | 0,00 | 0,00 |

LOPEZ ARAGON, MARIA ISABEL 31/03/2021 13:53:14
Esta es una copia auténtica imprimible de un documento electrónico administrativo archivado por la Comunidad Autónoma de Murcia, según artículo 27.3.c) de la Ley 39/2015. Los firmantes y las fechas de firma se muestran en los recuadros.
Su autenticidad puede ser contrastada accediendo a la siguiente dirección: https://sede.carm.es/verificardocumentos e introduciendo del código seguro de verificación (CSV)



2) Estructura de los gastos

| GASTOS DE GESTIÓN ORDINARIA (GGOR) | | | |
|---|---|---|---|
| G. PERS. / GGOR | TRANFS / GGOR | APROV / GGOR | Resto GGOR / GGOR |
| 0,30 | 0,64 | 0,00 | 0,05 |

3) Cobertura de los gastos corrientes: $\frac{\text{Gastos de gestión ordinaria}}{\text{Ingresos de gestión ordinaria}} = \frac{72.073.427,01}{69.765.504,10} = 1,03$

### 6.24.2. Indicadores presupuestarios.

a) Del presupuesto de gastos corrientes:

1) EJECUCIÓN DEL PRESUPUESTO DE GASTOS $\frac{\text{Obligaciones reconocidas netas}}{\text{Créditos totales}} = \frac{72.705.489,73}{156.419.691,75} = 0,46$

2) REALIZACIÓN DE PAGOS $\frac{\text{Pagos realizados}}{\text{Obligaciones reconocidas netas}} = \frac{69.695.489,56}{72.705.489,73} = 0,96$

LOPEZ ARAGON, MARIA ISABEL 31/03/2021 13:53:14
Esta es una copia auténtica imprimible de un documento electrónico administrativo archivado por la Comunidad Autónoma de Murcia, según artículo 27.3.c) de la Ley 39/2015. Los firmantes y las fechas de firma se muestran en los recuadros.
Su autenticidad puede ser contrastada accediendo a la siguiente dirección: https://sede.carm.es/verificardocumentos e introduciendo del código seguro de verificación (CSV)



| | | | | |
|---|---|---|---|---|
| 3) GASTO POR HABITANTE | Obligaciones reconocidas netas / Número de habitantes | 72.705.489,73 / 1511251 | = | 48,11 |
| 4) INVERSIÓN POR HABITANTE | Obligaciones reconocidas netas (Capítulo 6 + 7) / Número de habitantes | 383.011,27 / 1511251 | = | 0,25 |
| 5) ESFUERZO INVERSOR | Obligaciones reconocidas netas (Capítulo 6 + 7) / Total obligaciones reconocidas netas | 383.011,27 / 72.705.489,73 | = | 0,01 |
| 6) PERIODO MEDIO DE PAGO | Obligaciones pendientes de pago x 365 / Obligaciones reconocidas netas | 1.098.650.062,05 / 72.705.489,73 | = | 15,11 |

b) Del presupuesto de ingresos corriente:

| | | | | |
|---|---|---|---|---|
| 1) EJECUCIÓN DEL PRESUPUESTO DE INGRESOS | Derechos reconocidos netos / Previsiones definitivas | 67.784.951,95 / 156.419.691,75 | = | 0,43 |

LOPEZ ARAGON, MARIA ISABEL 31/03/2021 13:53:14
Esta es una copia auténtica imprimible de un documento electrónico administrativo archivado por la Comunidad Autónoma de Murcia, según artículo 27.3.c) de la Ley 39/2015. Los firmantes y las fechas de firma se muestran en los recuadros.
Su autenticidad puede ser contrastada accediendo a la siguiente dirección: https://sede.carm.es/verificardocumentos e introduciendo del código seguro de verificación (CSV)



| | | | | |
|---|---|---|---|---|
| 2) REALIZACIÓN DE COBROS | Recaudación neta / Derechos reconocidos netos | 48.065.548,49 / 67.784.951,95 | = | 0,71 |
| 3) PERIODO MEDIO DE COBRO | Derechos pendientes de cobro x 365 / Derechos reconocidos netos | 7.197.582.262,90 / 67.784.951,95 | = | 106,18 |
| 4) SUPERÁVIT (O DÉFICIT) POR HABITANTE | Resultado presupuestario ajustado / número de habitantes | 51.900.029,41 / 1511251 | = | 34,34 |

c) De presupuestos cerrados:

| | | | | |
|---|---|---|---|---|
| 1) REALIZACIÓN DE PAGOS | Pagos / Saldo inicial de obligaciones (+/- modificaciones y anulaciones) | 10.390.899,99 / 10.444.278,37 | = | 0,99 |
| 2) REALIZACIÓN DE COBROS | Cobros / Saldo inicial de derechos (+/- modificaciones y anulaciones) | 14.974.228,19 / 103.818.385,32 | = | 0,14 |

LOPEZ ARAGON, MARIA ISABEL 31/03/2021 13:53:14
Esta es una copia auténtica imprimible de un documento electrónico administrativo archivado por la Comunidad Autónoma de Murcia, según artículo 27.3.c) de la Ley 39/2015. Los firmantes y las fechas de firma se muestran en los recuadros.
Su autenticidad puede ser contrastada accediendo a la siguiente dirección: https://sede.carm.es/verificardocumentos e introduciendo del código seguro de verificación (CSV)

## 6.25. INFORMACIÓN SOBRE EL COSTE DE LAS ACTIVIDADES.

De acuerdo con el apartado 1 de la disposición transitoria cuarta de la Orden de 27 de junio de 2017, del Consejero de Hacienda y Administraciones Públicas, en tanto no se desarrollen sistemas y procedimientos que permitan confeccionar de forma adecuada el presente apartado de la Memoria, no será obligatoria su cumplimentación. No habiéndose desarrollado los indicados sistemas y procedimientos no se puede rendir información sobre indicadores de gestión.

## 6.26. INDICADORES DE GESTIÓN.

De acuerdo con el apartado 1 de la disposición transitoria cuarta de la Orden de 27 de junio de 2017, del Consejero de Hacienda y Administraciones Públicas, en tanto no se desarrollen sistemas y procedimientos que permitan confeccionar de forma adecuada el presente apartado de la Memoria, no será obligatoria su cumplimentación. No habiéndose desarrollado los indicados sistemas y procedimientos no se puede rendir información sobre indicadores de gestión.

## 6.27. HECHOS POSTERIORES AL CIERRE.

En este apartado se informará sobre:

a) Los hechos posteriores que pongan de manifiesto circunstancias que ya existían en la fecha de cierre del ejercicio y que, por aplicación de las normas de registro y valoración, hayan supuesto la inclusión de un ajuste en las cifras contenidas en los documentos que integran las cuentas anuales.
Sin datos.

b) Los hechos posteriores que pongan de manifiesto circunstancias que ya existían en la fecha de cierre del ejercicio que no hayan supuesto, de acuerdo con su naturaleza, la inclusión de un ajuste en las cifras contenidas en las cuentas anuales, si bien la información contenida en la memoria debe ser modificada de acuerdo con dicho hecho posterior.

Sin datos

c) Los hechos posteriores que muestren condiciones que no existían al cierre del ejercicio y que sean de tal importancia que, si no se suministra información al respecto, podría afectar a la capacidad de evaluación de los usuarios de las cuentas anuales.
Sin datos.

LOPEZ ARAGON, MARIA ISABEL 31/03/2021 13:53:14
Esta es una copia auténtica imprimible de un documento electrónico administrativo archivado por la Comunidad Autónoma de Murcia, según artículo 27.3.c) de la Ley 39/2015. Los firmantes y las fechas de firma se muestran en los recuadros.
Su autenticidad puede ser contrastada accediendo a la siguiente dirección: https://sede.carm.es/verificardocumentos e introduciendo del código seguro de verificación (CSV)



## 6.28. OTRA INFORMACIÓN ADICIONAL.

| PROYECTOS DE GASTO RELACIONADOS CON COVID-19 EJERCICIO 2020 | Crédito Inicial | Modificaciones | Cre. Definitivo | Autoriz. + Retenido | Dispuesto | Obligado | Pagado Ejer.Corr | Pendiente Ejec. |
|---|---|---|---|---|---|---|---|---|
| **** 42213 INVER. MOBII.OFIC.EMPL.PREV. COVID- | | 43.608,40 | 43.608,40 | 89.428,83 | 89.428,83 | 89.428,83 | 84.788,03 | -45.820,43 |
| **** 42214 INVERS. EXTRAORD.SERV.CENTRALES COV | | 11.529,35 | 11.529,35 | 11.379,99 | 11.379,99 | 11.379,99 | 11.379,99 | 149,36 |
| **** 42215 INVERS. EXTRAORD.SUB.G.F.CRNQ. COVI | | 17.656,83 | 17.656,83 | 17.821,90 | 17.821,90 | 17.821,90 | 17.821,90 | -165,07 |
| **** 42216 A FAMILIAS COMPLEM.MÍNIMO ERTES. CO | | 2.500.000,00 | 2.500.000,00 | 2.500.000,00 | 1.437.470,72 | 1.437.470,72 | 1.384.375,74 | 0,00 |
| **** 44834 A LA CARM A.AUTN.S.HOSTEL.Y C.M.COV | | 1.445.000,00 | 1.445.000,00 | 1.445.000,00 | 1.445.000,00 | 1.445.000,00 | 1.445.000,00 | 0,00 |
| **** 46213 GTOS CORRIENTES EXTRAORD.OF.EMPL CO | | 17.329,00 | 17.329,00 | 32.159,07 | 32.159,07 | 32.159,07 | 32.159,07 | -14.830,07 |
| **** 46214 GTOS CTES.EXTRAORD.SERV.CENTR. COVI | | 33.558,00 | 33.558,00 | 126.272,26 | 126.272,26 | 126.272,26 | 126.272,26 | -92.714,26 |
| **** 46216 AYUDAS A LA CONT.EMPL.HOGAR CONC.CO | | 55.000,00 | 55.000,00 | 55.000,00 | 5.000,00 | 5.000,00 | 3.500,00 | 0,00 |
| **** 46217 "A ESFL.PROGR.""AUTÓNOMO REEMPRENDE | | 300.446,29 | 300.446,29 | 300.251,29 | 300.251,29 | 0,00 | 0,00 | 195,00 |
| **** 46218 "A EELL.PROGR.""AUTÓNOMO REEMPRENDE | | 12.978,51 | 12.978,51 | 0,00 | 0,00 | 0,00 | 0,00 | 12.978,51 |
| **** 46219 "EM.PRV.IPROG.""AUTÓNOMO REEMPRENDE | | 218.176,00 | 218.176,00 | 191.085,00 | 191.085,00 | 0,00 | 0,00 | 27.091,00 |
| **** 46700 A CCLL. FORMACIÓN PLAN REACTIVA. CO | | 281.804,60 | 281.804,60 | 268.549,00 | 268.549,00 | 0,00 | 0,00 | 13.255,60 |
| **** 46701 A EMP.PRIV.FORMAC.PLAN REACTIVA. CO | | 2.330.992,50 | 2.330.992,50 | 2.330.992,50 | 2.330.992,50 | 0,00 | 0,00 | |
| **** 46702 A ESFL. FORMACIÓN PLAN REACTIVA. CO | | 1.000.453,50 | 1.000.453,50 | 1.000.453,50 | 1.000.453,50 | 0,00 | 0,00 | |
| **** TOTAL | | **8.268.532,98** | **8.268.532,98** | **8.368.393,34** | **7.255.864,06** | **3.164.532,77** | **3.105.296,99** | **-99.860,36** |