

# ***Resumen estadístico de siniestralidad laboral (R.E.S.L.)***

***Avance de datos diciembre 2016***

## RESUMEN ESTADISTICO DE LA SINIESTRALIDAD LABORAL (R.E.S.L.)

Diciembre de 2016

ACCIDENTES EN JORNADA DE TRABAJO Y ENFERMEDADES PROFESIONALES SEGUN ACTIVIDAD ECONOMICA	Accidentes						EE. PP.		
	Sin baja	Leves	Graves	Mortales	Con baja	Totales	Sin baja	Con baja	Totales
<b>No consta</b>	0	0	0	0	0	0	0	0	0
01. Agricultura, ganadería, caza y servicios relacionados con las mismas	345	257	1	0	258	603	5	3	8
02. Silvicultura y explotación forestal	2	2	0	0	2	4	0	0	0
03. Pesca y acuicultura	5	6	0	0	6	11	0	0	0
<b>Total Sector Agricultura</b>	<b>352</b>	<b>265</b>	<b>1</b>	<b>0</b>	<b>266</b>	<b>618</b>	<b>5</b>	<b>3</b>	<b>8</b>
05. Extracción de antracita, hulla y lignito	0	0	0	0	0	0	0	0	0
06. Extracción de crudo de petróleo y gas natural	0	0	0	0	0	0	0	0	0
07. Extracción de minerales metálicos	0	0	0	0	0	0	0	0	0
08. Otras industrias extractivas	3	2	0	0	2	5	0	0	0
09. Actividades de apoyo a las industrias extractivas	0	0	0	0	0	0	0	0	0
10. Industria de la alimentación	141	95	1	0	96	237	2	2	4
11. Fabricación de bebidas	9	3	0	0	3	12	0	0	0
12. Industria del tabaco	0	0	0	0	0	0	0	0	0
13. Industria textil	3	3	0	0	3	6	0	1	1
14. Confección de prendas de vestir	1	1	0	0	1	2	0	0	0
15. Industria del cuero y del calzado	10	1	0	0	1	11	0	0	0
16. Industria de la madera y del corcho, excepto muebles; cestería y espartería	13	9	0	0	9	22	0	0	0
17. Industria del papel	6	4	0	0	4	10	0	0	0
18. Artes gráficas y reproducción de soportes grabados	6	2	0	0	2	8	0	0	0
19. Coquerías y refino de petróleo	0	0	0	0	0	0	0	0	0
20. Industria química	23	6	0	0	6	29	0	0	0
21. Fabricación de productos farmacéuticos	0	1	0	0	1	1	0	0	0
22. Fabricación de productos de caucho y plásticos	44	18	0	0	18	62	0	0	0
23. Fabricación de otros productos minerales no metálicos	10	7	0	0	7	17	0	0	0
24. Metalurgia; fabricación de productos de hierro, acero y ferroaleaciones	13	4	0	0	4	17	1	0	1
25. Fabricación de productos metálicos, excepto maquinaria y equipo	81	26	0	0	26	107	2	0	2
26. Fabricación de productos informáticos, electrónicos y ópticos	0	0	0	0	0	0	0	0	0
27. Fabricación de material y equipo eléctrico	4	1	0	0	1	5	0	0	0
28. Fabricación de maquinaria y equipo n.c.o.p.	40	11	0	0	11	51	1	1	2
29. Fabricación de vehículos de motor, remolques y semirremolques	2	2	0	0	2	4	0	0	0
30. Fabricación de otro material de transporte	5	3	0	0	3	8	0	1	1
31. Fabricación de muebles	53	17	0	0	17	70	0	1	1
32. Otras industrias manufactureras	19	1	0	0	1	20	0	0	0
33. Reparación e instalación de maquinaria y equipo	17	8	0	0	8	25	0	0	0
35. Suministro de energía eléctrica, gas, vapor y aire acondicionado	6	0	0	0	0	6	0	0	0
36. Captación, depuración y distribución de agua	6	3	0	0	3	9	0	0	0
37. Recogida y tratamiento de aguas residuales	0	0	0	0	0	0	0	0	0
38. Recogida, tratamiento y eliminación de residuos; valorización	13	9	0	0	9	22	0	0	0
39. Actividades de descontaminación y otros servicios de gestión de residuos	2	1	0	0	1	3	0	0	0
<b>Total Sector Industria</b>	<b>530</b>	<b>238</b>	<b>1</b>	<b>0</b>	<b>239</b>	<b>769</b>	<b>6</b>	<b>6</b>	<b>12</b>
41. Construcción de edificios	57	28	0	0	28	85	0	1	1
42. Ingeniería civil	4	0	0	0	0	4	0	0	0
43. Actividades de construcción especializada	106	53	0	0	53	159	1	0	1
<b>Total Sector Construcción</b>	<b>167</b>	<b>81</b>	<b>0</b>	<b>0</b>	<b>81</b>	<b>248</b>	<b>1</b>	<b>1</b>	<b>2</b>

## RESUMEN ESTADISTICO DE LA SINIESTRALIDAD LABORAL (R.E.S.L.)

Diciembre de 2016

ACCIDENTES EN JORNADA DE TRABAJO Y ENFERMEADES PROFESIONALES SEGUN ACTIVIDAD ECONOMICA	Accidentes						EE. PP.		
	Sin baja	Leves	Graves	Mortales	Con baja	Totales	Sin baja	Con baja	Totales
45. Venta y reparación de vehículos de motor y motocicletas	50	19	0	0	19	69	0	0	0
46. Comercio al por mayor e intermediarios del comercio, excepto de vehículos de motor y motocicletas	119	63	1	0	64	183	3	3	6
47. Comercio al por menor, excepto de vehículos de motor y motocicletas	183	55	0	0	55	238	3	3	6
49. Transporte terrestre y por tubería	62	48	0	0	48	110	0	0	0
50. Transporte marítimo y por vías navegables interiores	1	1	0	0	1	2	0	0	0
51. Transporte aéreo	0	0	0	0	0	0	0	0	0
52. Almacenamiento y actividades anexas al transporte	10	9	0	0	9	19	0	0	0
53. Actividades postales y de correos	12	12	0	0	12	24	0	0	0
55. Servicios de alojamiento	5	4	0	0	4	9	1	1	2
56. Servicios de comidas y bebidas	105	47	0	0	47	152	2	2	4
58. Edición	0	0	0	0	0	0	0	0	0
59. Actividades cinematográficas, de vídeo y de programas de televisión, grabación de sonido y edición musical	0	0	0	0	0	0	0	0	0
60. Actividades de programación y emisión de radio y televisión	1	1	0	0	1	2	0	0	0
61. Telecomunicaciones	1	3	0	0	3	4	0	0	0
62. Programación, consultoría y otras actividades relacionadas con la informática	3	0	0	0	0	3	0	0	0
63. Servicios de información	0	0	0	0	0	0	0	0	0
64. Servicios financieros, excepto seguros y fondos de pensiones	0	1	0	0	1	1	0	0	0
65. Seguros, reaseguros y fondos de pensiones, excepto Seguridad Social obligatoria	1	0	0	0	0	1	0	0	0
66. Actividades auxiliares a los servicios financieros y a los seguros	2	1	0	0	1	3	0	0	0
68. Actividades inmobiliarias	1	1	0	0	1	2	0	0	0
69. Actividades jurídicas y de contabilidad	3	2	0	0	2	5	0	0	0
70. Actividades de las sedes centrales; actividades de consultoría de gestión empresarial	1	0	0	0	0	1	0	0	0
71. Servicios técnicos de arquitectura e ingeniería; ensayos y análisis técnicos	7	1	0	0	1	8	0	0	0
72. Investigación y desarrollo	1	1	0	0	1	2	0	0	0
73. Publicidad y estudios de mercado	1	0	0	0	0	1	0	0	0
74. Otras actividades profesionales, científicas y técnicas	12	2	0	0	2	14	0	0	0
75. Actividades veterinarias	1	0	0	0	0	1	0	0	0
77. Actividades de alquiler	1	3	0	0	3	4	0	0	0
78. Actividades relacionadas con el empleo	99	15	0	0	15	114	1	1	2
79. Actividades de agencias de viajes, operadores turísticos, servicios de reservas y actividades relacionadas con los mismos	0	0	0	0	0	0	0	0	0
80. Actividades de seguridad e investigación	7	4	0	0	4	11	0	0	0
81. Servicios a edificios y actividades de jardinería	50	27	0	0	27	77	2	3	5
82. Actividades administrativas de oficina y otras actividades auxiliares a las empresas	18	4	0	0	4	22	0	0	0
84. Administración Pública y defensa; Seguridad Social obligatoria	77	49	0	0	49	126	0	1	1
85. Educación	27	17	0	0	17	44	1	0	1
86. Actividades sanitarias	78	50	0	0	50	128	0	1	1
87. Asistencia en establecimientos residenciales	25	14	0	0	14	39	0	0	0
88. Actividades de servicios sociales sin alojamiento	13	12	0	0	12	25	0	0	0
90. Actividades de creación, artísticas y espectáculos	1	2	0	0	2	3	0	0	0
91. Actividades de bibliotecas, archivos, museos y otras actividades culturales	1	0	0	0	0	1	0	0	0
92. Actividades de juegos de azar y apuestas	0	1	0	0	1	1	0	0	0
93. Actividades deportivas, recreativas y de entretenimiento	20	9	0	0	9	29	0	0	0
94. Actividades asociativas	3	2	0	0	2	5	0	0	0
95. Reparación de ordenadores, efectos personales y artículos de uso doméstico	5	5	0	0	5	10	0	0	0
96. Otros servicios personales	21	7	0	0	7	28	0	0	0
97. Actividades de los hogares como empleadores de personal doméstico	2	3	0	0	3	5	0	0	0
98. Actividades de los hogares como productores de bienes y servicios para uso propio	0	0	0	0	0	0	0	0	0
99. Actividades de organizaciones y organismos extraterritoriales	1	0	0	0	0	1	0	0	0
<b>Total Sector Servicios</b>	<b>1031</b>	<b>495</b>	<b>1</b>	<b>0</b>	<b>496</b>	<b>1527</b>	<b>13</b>	<b>15</b>	<b>28</b>
<b>TOTAL ACCIDENTES EN JORNADA DE TRABAJO</b>	<b>2080</b>	<b>1079</b>	<b>3</b>	<b>0</b>	<b>1082</b>	<b>3162</b>			
<b>TOTAL ACCIDENTES IN ITINERE</b>		<b>160</b>	<b>0</b>	<b>2</b>	<b>162</b>	<b>162</b>			
<b>TOTAL GENERAL</b>	<b>2080</b>	<b>1239</b>	<b>3</b>	<b>2</b>	<b>1244</b>	<b>3324</b>	<b>25</b>	<b>25</b>	<b>50</b>
ACCIDENTES EN JORNADA DE TRABAJO Y ENFERMEADES PROFESIONALES SEGUN ACTIVIDAD ECONOMICA	Accidentes						EE. PP.		
	Sin baja	Leves	Graves	Mortales	Con baja	Totales	Sin baja	Con baja	Totales

## SINIESTRALIDAD LABORAL

### Tabla actualizada de Accidentes de Trabajo con baja

Año 2016

	RECEPCIONADOS *								REHUSADOS								REALES							
	JORNADA LABORAL				IN ITÍNERE				JORNADA LABORAL				IN ITÍNERE				JORNADA LABORAL				IN ITÍNERE			
	Lev.	Gra.	Mort.	Tot	Lev.	Gra.	Mort.	Tot	Lev.	Gra.	Mort.	Tot	Lev.	Gra.	Mort.	Tot	Lev.	Gra.	Mort.	Tot	Lev.	Gra.	Mort.	Tot
ENERO	951	6	5	962	147	1	2	150	1	1	1	3	0	0	1	1	950	5	4	959	147	1	1	149
FEBRERO	1518	5	4	1527	188	3	0	191	3	0	0	3	0	0	0	0	1515	5	4	1524	188	3	0	191
MARZO	1235	8	0	1243	172	3	0	175	0	0	0	0	0	0	0	0	1235	8	0	1243	172	3	0	175
1º TRIMESTRE	3704	19	9	3732	507	7	2	516	4	1	1	6	0	0	1	1	3700	18	8	3726	507	7	1	515
ABRIL	1257	8	1	1266	176	1	1	178	1	0	0	1	1	0	0	1	1256	8	1	1265	175	1	1	177
MAYO	1462	8	0	1470	207	3	7	217	1	0	0	1	0	0	0	0	1461	8	0	1469	207	3	7	217
JUNIO	1341	5	2	1348	217	6	0	223	1	0	0	1	0	0	0	0	1340	5	2	1347	217	6	0	223
2º TRIMESTRE	4060	21	3	4084	600	10	8	618	3	0	0	3	1	0	0	1	4057	21	3	4081	599	10	8	617
1º SEMESTRE	7764	40	12	7816	1107	17	10	1134	7	1	1	9	1	0	1	2	7757	39	11	7807	1106	17	9	1132
JULIO	1245	5	0	1250	156	2	0	158	3	0	0	3	1	0	0	1	1242	5	0	1247	155	2	0	157
AGOSTO	1199	6	2	1207	221	4	1	226	0	0	0	0	0	0	1	1	1199	6	2	1207	221	4	0	225
SEPTIEMBRE	1280	6	1	1287	180	1	1	182	0	0	0	0	0	0	0	0	1280	6	1	1287	180	1	1	182
3º TRIMESTRE	3724	17	3	3744	557	7	2	566	3	0	0	3	1	0	1	2	3721	17	3	3741	556	7	1	564
OCTUBRE	1278	1	2	1281	191	0	1	192	2	0	0	2	0	0	0	0	1276	1	2	1279	191	0	1	192
NOVIEMBRE	1350	6	3	1359	192	2	1	195	0	0	0	0	0	0	0	0	1350	6	3	1359	192	2	1	195
DICIEMBRE	1079	3	0	1082	160	0	2	162	0	0	0	0	0	0	0	0	1079	3	0	1082	160	0	2	162
4º TRIMESTRE	3707	10	5	3722	543	2	4	549	2	0	0	2	0	0	0	0	3705	10	5	3720	543	2	4	549
2º SEMESTRE	7431	27	8	7466	1100	9	6	1115	5	0	0	5	1	0	1	2	7426	27	8	7461	1099	9	5	1113
<b>TOTAL ANUAL</b>	<b>15195</b>	<b>67</b>	<b>20</b>	<b>15282</b>	<b>2207</b>	<b>26</b>	<b>16</b>	<b>2249</b>	<b>12</b>	<b>1</b>	<b>1</b>	<b>14</b>	<b>2</b>	<b>0</b>	<b>2</b>	<b>4</b>	<b>15183</b>	<b>66</b>	<b>19</b>	<b>15268</b>	<b>2205</b>	<b>26</b>	<b>14</b>	<b>2245</b>

\* Las posibles discrepancias entre los datos de accidentes recepcionados que figuran en esta tabla y los publicados en meses anteriores se deben a partes de accidente rechazados y que han vuelto a ser recepcionados o bien a partes de accidente de trabajadores pluriempleados, ya que sólo se incluye el último que se recepciona, por lo que los anteriores se eliminan.

## Accidentes mortales Diciembre 2016

Entorno	Total	Forma	Número	Subforma						
				Tráfico	Infarto / Derrame	Caída de altura	Atrapa- miento	Vuelco de maquina	Caída de objetos	Otra subforma
En jornada de trabajo		Otra provincia								
		Tráfico								
		Pat. no traumática								
		Otras formas								
In itínere	2	Tráfico	2	2						
		Pat. no traumática								
<b>Total accidentes mortales</b>			<b>2</b>	<b>2</b>						
<b>Acumulado año 2016</b>										
En jornada de trabajo	19	Otra provincia	10	7		1	1			1
		Tráfico	2	2						
		Pat. no traumática	6		6					
		Otras formas	1				1			
In itínere	14	Tráfico	14	14						
		Pat. no traumática								
<b>Total accidentes mortales</b>			<b>33</b>	<b>23</b>	<b>6</b>	<b>1</b>	<b>2</b>			<b>1</b>

## SINIESTRALIDAD LABORAL Accidentes y Enfermedades Profesionales

Periodo 2014 - 2016

	2014					2015					2016				
	Accidentes		Enfermedades profesionales	Accidentes		Enfermedades profesionales	Accidentes		Enfermedades profesionales	Accidentes		Enfermedades profesionales			
	En jornada			In itinere	En jornada		In itinere	En jornada		In itinere					
	sin baja	con baja	con baja	sin baja	con baja	sin baja	con baja	con baja	sin baja	con baja	sin baja	con baja	con baja	sin baja	con baja
ENERO	1528	1015	200	11	24	1660	1000	150	50	40	1707	959	149	26	35
FEBRERO	1860	1052	121	11	40	1745	1118	173	65	35	2009	1524	191	52	41
MARZO	2048	985	133	10	30	1900	1267	174	48	48	2030	1243	175	51	45
1º TRIMESTRE	5436	3052	454	32	94	5305	3385	497	163	123	5746	3726	515	129	121
ABRIL	1934	986	139	26	30	2010	1080	126	46	33	2069	1265	177	50	61
MAYO	2064	1199	173	12	43	1990	1316	166	49	45	2264	1469	217	68	65
JUNIO	2235	1052	148	12	29	2067	1369	180	35	30	2232	1347	223	31	36
2º TRIMESTRE	6233	3237	460	50	102	6067	3765	472	130	108	6565	4081	617	149	162
1º SEMESTRE	11669	6289	914	82	196	11372	7150	969	293	231	12311	7807	1132	278	283
JULIO	1895	1180	127	28	29	2095	1409	198	41	22	2304	1247	157	59	51
AGOSTO	1759	904	107	6	15	1901	1094	126	19	16	2025	1207	225	24	19
SEPTIEMBRE	1402	1026	124	9	13	1733	1182	126	31	26	1771	1287	182	45	30
3º TRIMESTRE	5056	3110	358	43	57	5729	3685	450	91	64	6100	3741	564	128	100
OCTUBRE	1735	1153	176	13	29	1966	1226	191	34	32	2019	1279	192	34	25
NOVIEMBRE	1987	1086	144	20	22	2454	1284	164	36	28	2083	1359	195	49	28
DICIEMBRE	2099	1005	147	25	25	2073	1040	185	25	23	2080	1082	162	25	25
4º TRIMESTRE	5821	3244	467	58	76	6493	3550	540	95	83	6182	3720	549	108	78
2º SEMESTRE	10877	6354	825	101	133	12222	7235	990	186	147	12282	7461	1113	236	178
TOTAL ANUAL	22546	12643	1739	183	329	23594	14385	1959	479	378	24593	15268	2245	514	461

## SINIESTRALIDAD LABORAL Accidentes por gravedad

Periodo 2014 - 2016

	2014						2015						2016					
	En jornada			In itinere			En jornada			In itinere			En jornada			In itinere		
	Leves	Graves	Mortales	Leves	Graves	Mortales	Leves	Graves	Mortales	Leves	Graves	Mortales	Leves	Graves	Mortales	Leves	Graves	Mortales
ENERO	1010	4	1	197	2	1	996	4	-	150	-	-	950	5	4	147	1	1
FEBRERO	1045	7	-	120	-	1	1110	8	-	170	2	1	1515	5	4	188	3	-
MARZO	979	6	-	132	1	-	1260	5	2	171	2	1	1235	8	-	172	3	-
1º TRIMESTRE	3034	17	1	449	3	2	3366	17	2	491	4	2	3700	18	8	507	7	1
ABRIL	978	8	-	137	1	1	1078	2	-	123	3	-	1256	8	1	175	1	1
MAYO	1194	4	1	171	2	-	1306	8	2	165	1	-	1461	8	-	207	3	7
JUNIO	1044	6	2	147	-	1	1364	5	-	180	-	-	1340	5	2	217	6	-
2º TRIMESTRE	3216	18	3	455	3	2	3748	15	2	468	4	-	4057	21	3	599	10	8
1º SEMESTRE	6250	35	4	904	6	4	7114	32	4	959	8	2	7757	39	11	1106	17	9
JULIO	1172	6	2	125	2	-	1400	7	2	196	2	-	1242	5	-	155	2	-
AGOSTO	897	4	3	106	1	-	1084	8	2	126	-	-	1199	6	2	221	4	-
SEPTIEMBRE	1023	3	-	123	-	1	1175	5	2	124	1	1	1280	6	1	180	1	1
3º TRIMESTRE	3092	13	5	354	3	1	3659	20	6	446	3	1	3721	17	3	556	7	1
OCTUBRE	1141	11	1	175	1	-	1217	7	2	188	3	-	1276	1	2	191	-	1
NOVIEMBRE	1078	5	3	141	3	-	1275	6	3	162	2	-	1350	6	3	192	2	1
DICIEMBRE	1000	3	2	147	-	-	1033	5	2	179	4	2	1079	3	-	160	-	2
4º TRIMESTRE	3219	19	6	463	4	-	3525	18	7	529	9	2	3705	10	5	543	2	4
2º SEMESTRE	6311	32	11	817	7	1	7184	38	13	975	12	3	7426	27	8	1099	9	5
<b>TOTAL ANUAL</b>	<b>12561</b>	<b>67</b>	<b>15</b>	<b>1721</b>	<b>13</b>	<b>5</b>	<b>14298</b>	<b>70</b>	<b>17</b>	<b>1934</b>	<b>20</b>	<b>5</b>	<b>15183</b>	<b>66</b>	<b>19</b>	<b>2205</b>	<b>26</b>	<b>14</b>

## EVOLUCIÓN MENSUAL DE LOS INDICES DE INCIDENCIA. ACCIDENTES TOTALES CON BAJA EN JORNADA DE TRABAJO AÑOS 2014 - 2016

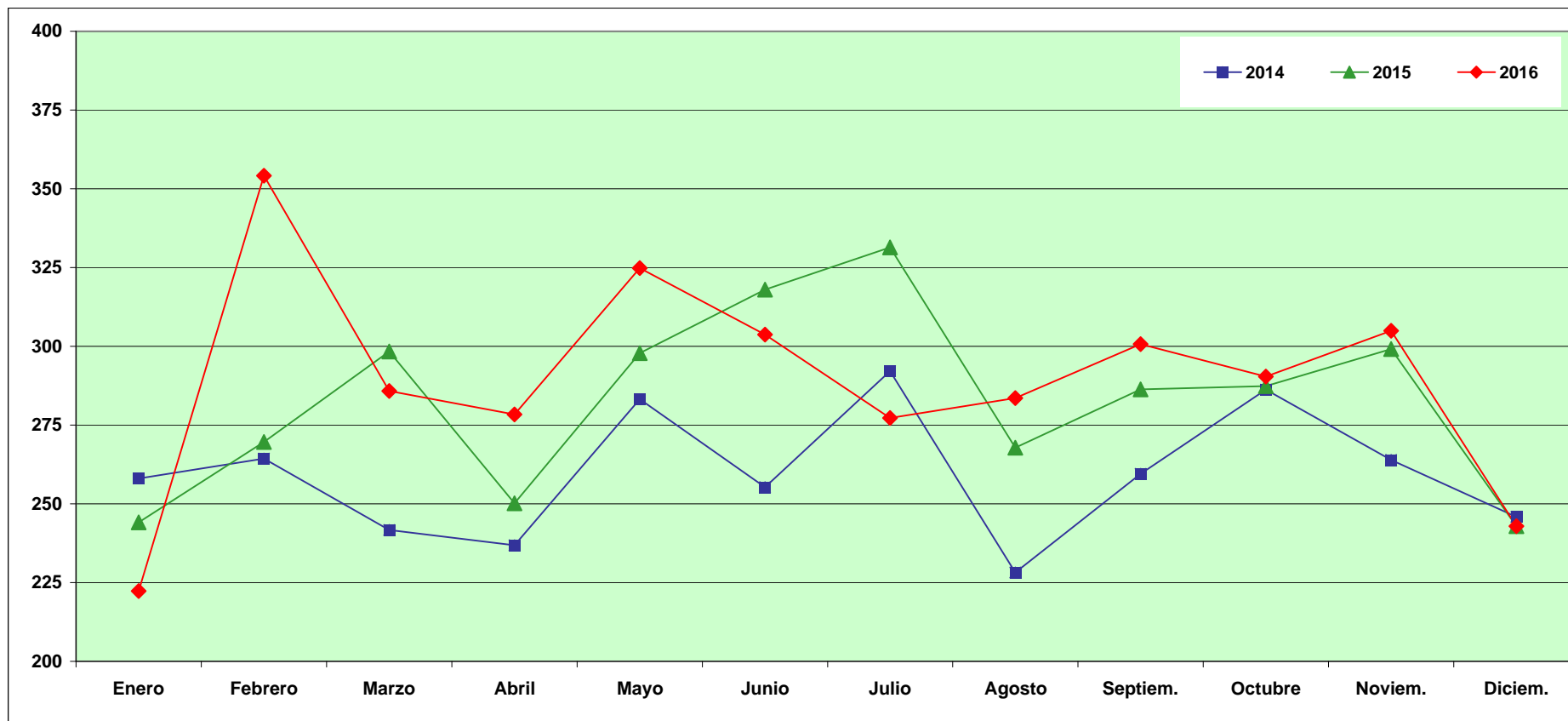

	Enero	Febrero	Marzo	Abril	Mayo	Junio	Julio	Agosto	Septiem.	Octubre	Noviem.	Diciem.	Ene-Dic.
<b>2014</b>	<b>258.06</b>	<b>264.37</b>	<b>241.65</b>	<b>236.81</b>	<b>283.20</b>	<b>255.29</b>	<b>292.12</b>	<b>228.22</b>	<b>259.56</b>	<b>286.28</b>	<b>263.93</b>	<b>245.86</b>	<b>3115.95</b>
<b>2015</b>	<b>244.16</b>	<b>269.62</b>	<b>298.37</b>	<b>250.16</b>	<b>297.87</b>	<b>318.03</b>	<b>331.36</b>	<b>267.83</b>	<b>286.37</b>	<b>287.41</b>	<b>299.14</b>	<b>242.90</b>	<b>3395.87</b>
<b>2016</b>	<b>222.30</b>	<b>354.14</b>	<b>285.80</b>	<b>278.39</b>	<b>324.85</b>	<b>303.72</b>	<b>277.28</b>	<b>283.58</b>	<b>300.73</b>	<b>290.38</b>	<b>304.97</b>	<b>242.88</b>	<b>3468.94</b>

Indice de Incidencia = Nº de accidentes con baja en jornada de trabajo por cada 100,000 trabajadores afiliados a la Seguridad Social con las contingencias cubiertas (incluye autónomos)

A partir de enero de 2014 no se contabilizan como afiliados con la contingencia de A. T. cubierta: los afiliados al S. E. T. por Cuenta Ajena Agrarios que se encuentren en situación de inactividad y los funcionarios con las contingencias profesionales gestionadas por MUFACE, ISFAS y MUGEJU. Por tal motivo no hay continuidad con las series anteriores. Con este nuevo criterio se han recalculado los índices desde enero 2012

Fuente: Instituto de Seguridad y Salud Laboral



## EVOLUCIÓN MENSUAL DE LOS INDICES DE INCIDENCIA. ACCIDENTES LEVES CON BAJA EN JORNADA DE TRABAJO AÑOS 2014 - 2016

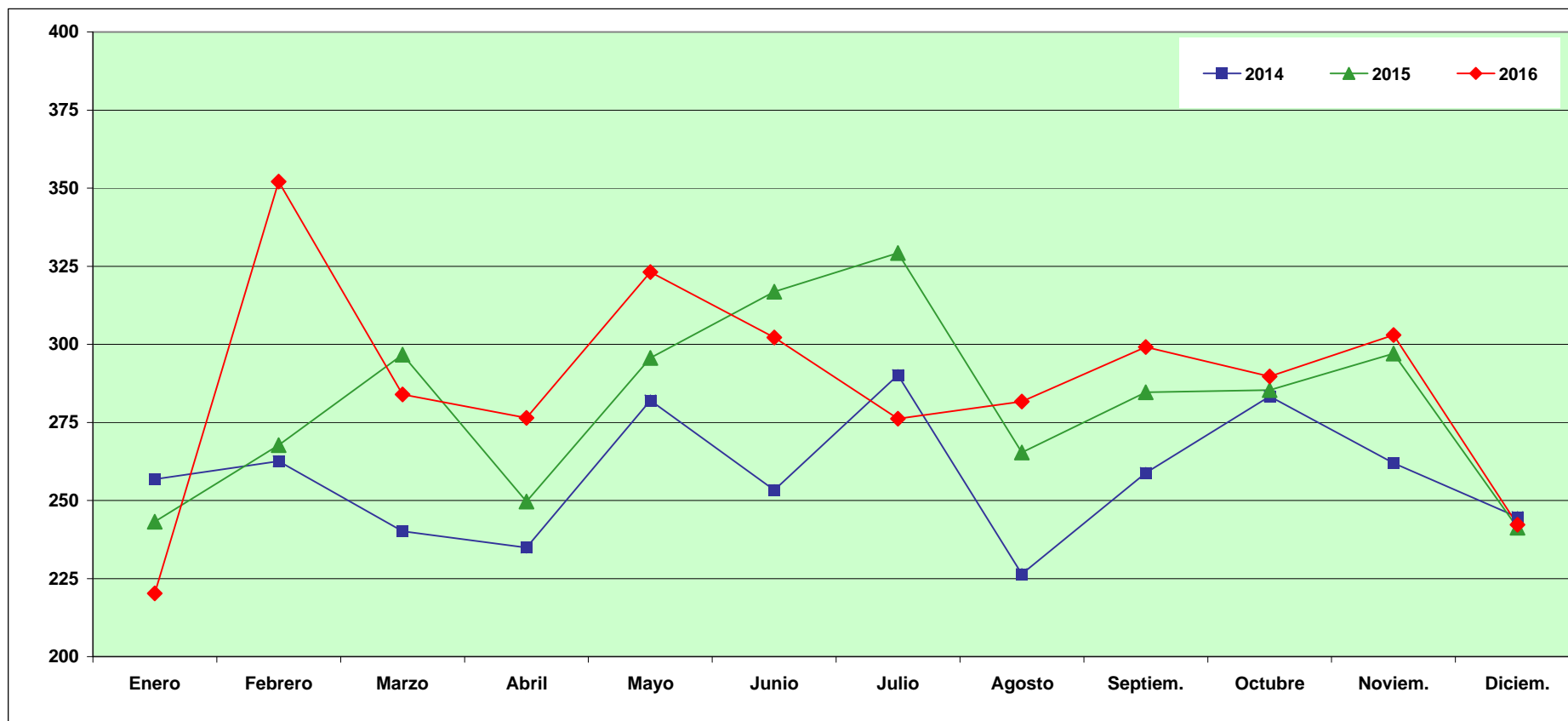

	Enero	Febrero	Marzo	Abril	Mayo	Junio	Julio	Agosto	Septiem.	Octubre	Noviem.	Diciem.	Ene-Dic.
<b>2014</b>	256.79	262.61	240.18	234.89	282.02	253.35	290.14	226.45	258.80	283.30	261.98	244.64	3095.74
<b>2015</b>	243.18	267.69	296.72	249.69	295.60	316.87	329.24	265.39	284.68	285.30	297.05	241.27	3375.33
<b>2016</b>	220.22	352.05	283.96	276.41	323.08	302.14	276.17	281.70	299.10	289.70	302.95	242.21	3449.63

Indice de Incidencia = Nº de accidentes con baja en jornada de trabajo por cada 100,000 trabajadores afiliados a la Seguridad Social con las contingencias cubiertas (incluye autónomos)

A partir de enero de 2014 no se contabilizan como afiliados con la contingencia de A. T. cubierta: los afiliados al S. E. T. por Cuenta Ajena Agrarios que se encuentren en situación de inactividad y los funcionarios con las contingencias profesionales gestionadas por MUFACE, ISFAS y MUGEJU. Por tal motivo no hay continuidad con las series anteriores. Con este nuevo criterio se han recalculado los índices desde enero 2012

Fuente: Instituto de Seguridad y Salud Laboral

## EVOLUCIÓN MENSUAL DE LOS INDICES DE INCIDENCIA. ACCIDENTES GRAVES CON BAJA EN JORNADA DE TRABAJO AÑOS 2014 - 2016

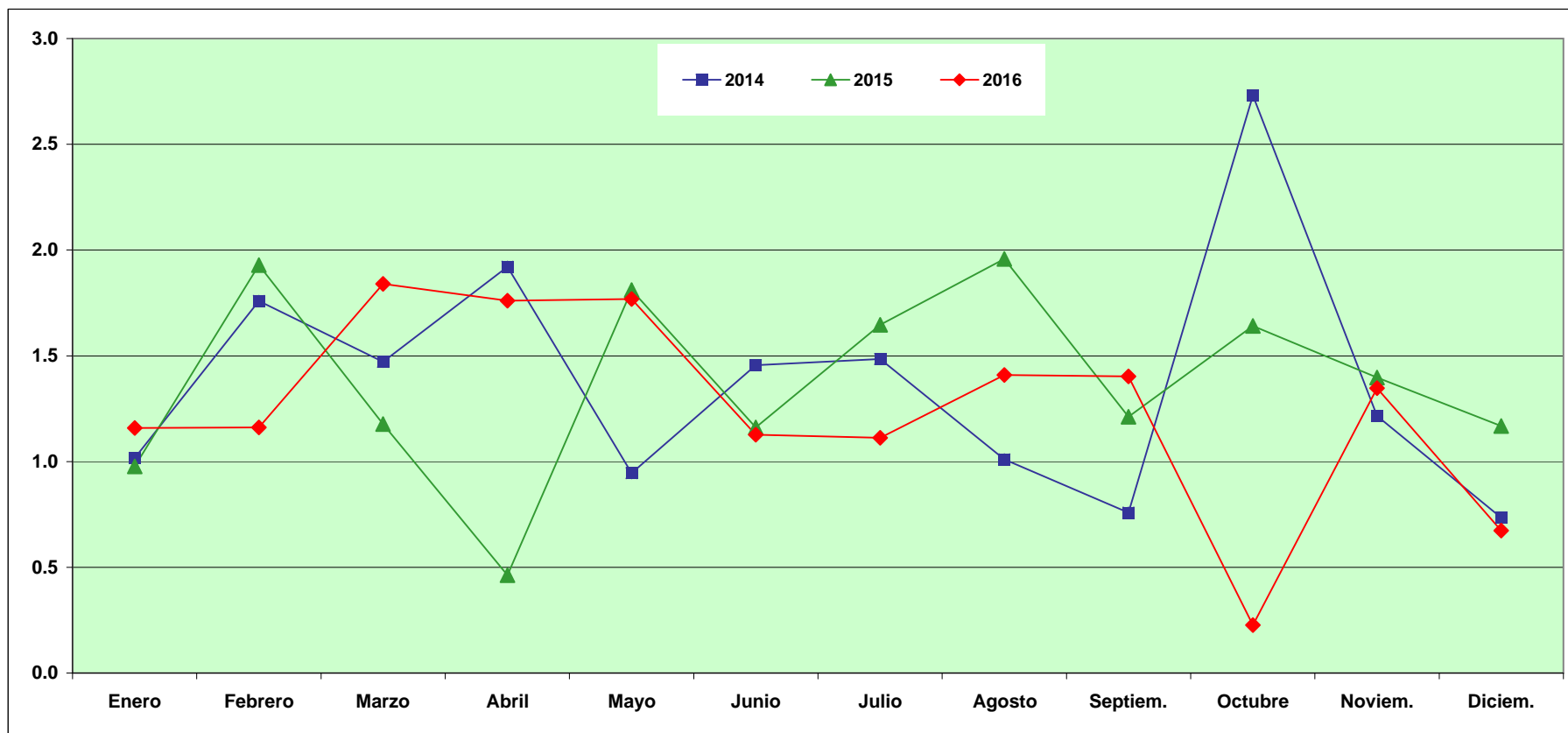

	Enero	Febrero	Marzo	Abril	Mayo	Junio	Julio	Agosto	Septiem.	Octubre	Noviem.	Diciem.	Ene-Dic.
<b>2014</b>	1.02	1.76	1.47	1.92	0.94	1.46	1.49	1.01	0.76	2.73	1.22	0.73	16.51
<b>2015</b>	0.98	1.93	1.18	0.46	1.81	1.16	1.65	1.96	1.21	1.64	1.40	1.17	16.52
<b>2016</b>	1.16	1.16	1.84	1.76	1.77	1.13	1.11	1.41	1.40	0.23	1.35	0.67	15.00

**Indice de Incidencia = Nº de accidentes con baja en jornada de trabajo por cada 100,000 trabajadores afiliados a la Seguridad Social con las contingencias cubiertas (incluye autónomos)**

A partir de enero de 2014 no se contabilizan como afiliados con la contingencia de A. T. cubierta: los afiliados al S. E. T. por Cuenta Ajena Agrarios que se encuentren en situación de inactividad y los funcionarios con las contingencias profesionales gestionadas por MUFACE, ISFAS y MUGEJU. Por tal motivo no hay continuidad con las series anteriores. Con este nuevo criterio se han recalculado los índices desde enero 2012

Fuente: Instituto de Seguridad y Salud Laboral

## EVOLUCIÓN MENSUAL DE LOS INDICES DE INCIDENCIA. ACCIDENTES MORTALES CON BAJA EN JORNADA DE TRABAJO AÑOS 2014 - 2016

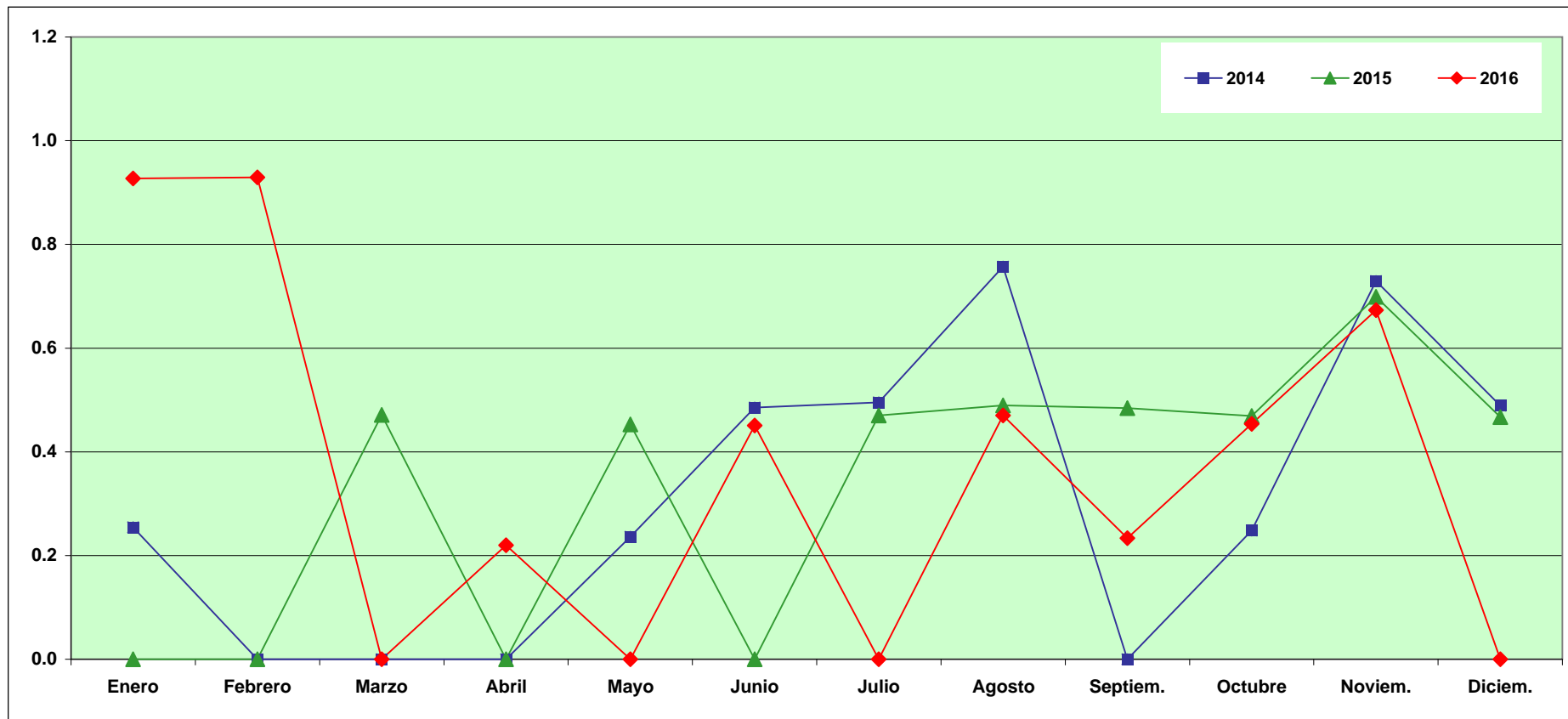

	Enero	Febrero	Marzo	Abril	Mayo	Junio	Julio	Agosto	Septiem.	Octubre	Noviem.	Diciem.	Ene-Dic.
<b>2014</b>	<b>0.25</b>	<b>0.00</b>	<b>0.00</b>	<b>0.00</b>	<b>0.24</b>	<b>0.49</b>	<b>0.50</b>	<b>0.76</b>	<b>0.00</b>	<b>0.25</b>	<b>0.73</b>	<b>0.49</b>	<b>3.70</b>
<b>2015</b>	<b>0.00</b>	<b>0.00</b>	<b>0.47</b>	<b>0.00</b>	<b>0.45</b>	<b>0.00</b>	<b>0.47</b>	<b>0.49</b>	<b>0.48</b>	<b>0.47</b>	<b>0.70</b>	<b>0.47</b>	<b>4.01</b>
<b>2016</b>	<b>0.93</b>	<b>0.93</b>	<b>0.00</b>	<b>0.22</b>	<b>0.00</b>	<b>0.45</b>	<b>0.00</b>	<b>0.47</b>	<b>0.23</b>	<b>0.45</b>	<b>0.67</b>	<b>0.00</b>	<b>4.32</b>

Indice de Incidencia = Nº de accidentes con baja en jornada de trabajo por cada 100,000 trabajadores afiliados a la Seguridad Social con las contingencias cubiertas (incluye autónomos)

A partir de enero de 2014 no se contabilizan como afiliados con la contingencia de A. T. cubierta: los afiliados al S. E. T. por Cuenta Ajena Agrarios que se encuentren en situación de inactividad y los funcionarios con las contingencias profesionales gestionadas por MUFACE, ISFAS y MUGEJU. Por tal motivo no hay continuidad con las series anteriores. Con este nuevo criterio se han recalculado los índices desde enero 2012

Fuente: Instituto de Seguridad y Salud Laboral

## EVOLUCIÓN MENSUAL DE LOS INDICES DE INCIDENCIA. SECTOR AGRICULTURA AÑOS 2014 - 2016

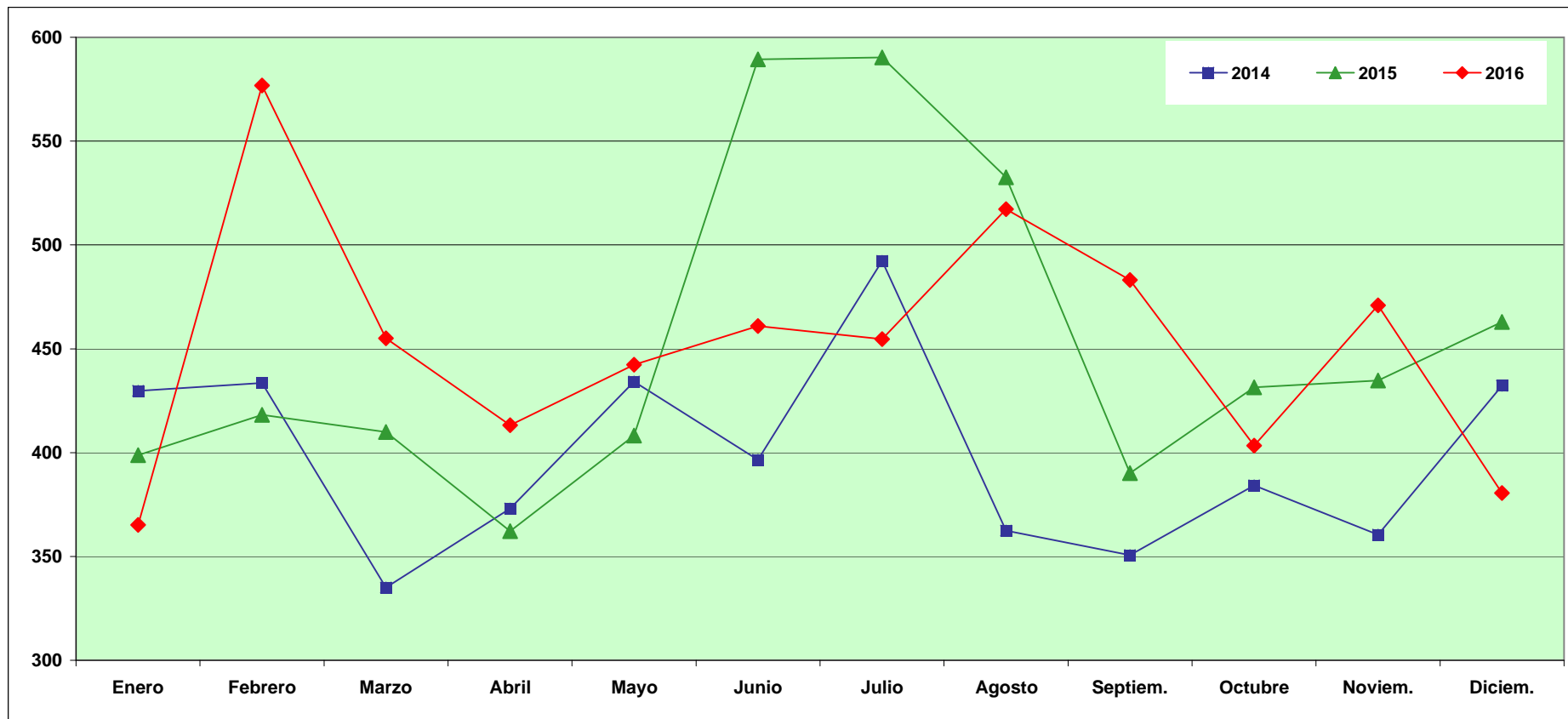

	Enero	Febrero	Marzo	Abril	Mayo	Junio	Julio	Agosto	Septiem.	Octubre	Noviem.	Diciem.	Ene-Dic.
<b>2014</b>	<b>429.76</b>	<b>433.57</b>	<b>335.08</b>	<b>373.04</b>	<b>434.18</b>	<b>396.57</b>	<b>492.34</b>	<b>362.46</b>	<b>350.63</b>	<b>384.26</b>	<b>360.51</b>	<b>432.21</b>	<b>4786.46</b>
<b>2015</b>	<b>398.83</b>	<b>418.23</b>	<b>409.90</b>	<b>362.12</b>	<b>408.16</b>	<b>589.33</b>	<b>590.36</b>	<b>532.62</b>	<b>390.11</b>	<b>431.47</b>	<b>434.72</b>	<b>462.95</b>	<b>5409.17</b>
<b>2016</b>	<b>365.21</b>	<b>576.80</b>	<b>455.07</b>	<b>413.22</b>	<b>442.34</b>	<b>461.01</b>	<b>454.62</b>	<b>517.23</b>	<b>483.12</b>	<b>403.31</b>	<b>470.89</b>	<b>380.55</b>	<b>5403.71</b>

Indice de Incidencia = Nº de accidentes con baja en jornada de trabajo por cada 100,000 trabajadores afiliados a la Seguridad Social con las contingencias cubiertas (incluye autónomos)

A partir de enero de 2014 no se contabilizan como afiliados con la contingencia de A. T. cubierta: los afiliados al S. E. T. por Cuenta Ajena Agrarios que se encuentren en situación de inactividad y los funcionarios con las contingencias profesionales gestionadas por MUFACE, ISFAS y MUGEJU. Por tal motivo no hay continuidad con las series anteriores. Con este nuevo criterio se han recalculado los índices desde enero 2012

Fuente: Instituto de Seguridad y Salud Laboral

## EVOLUCIÓN MENSUAL DE LOS INDICES DE INCIDENCIA. SECTOR INDUSTRIA AÑOS 2014 - 2016

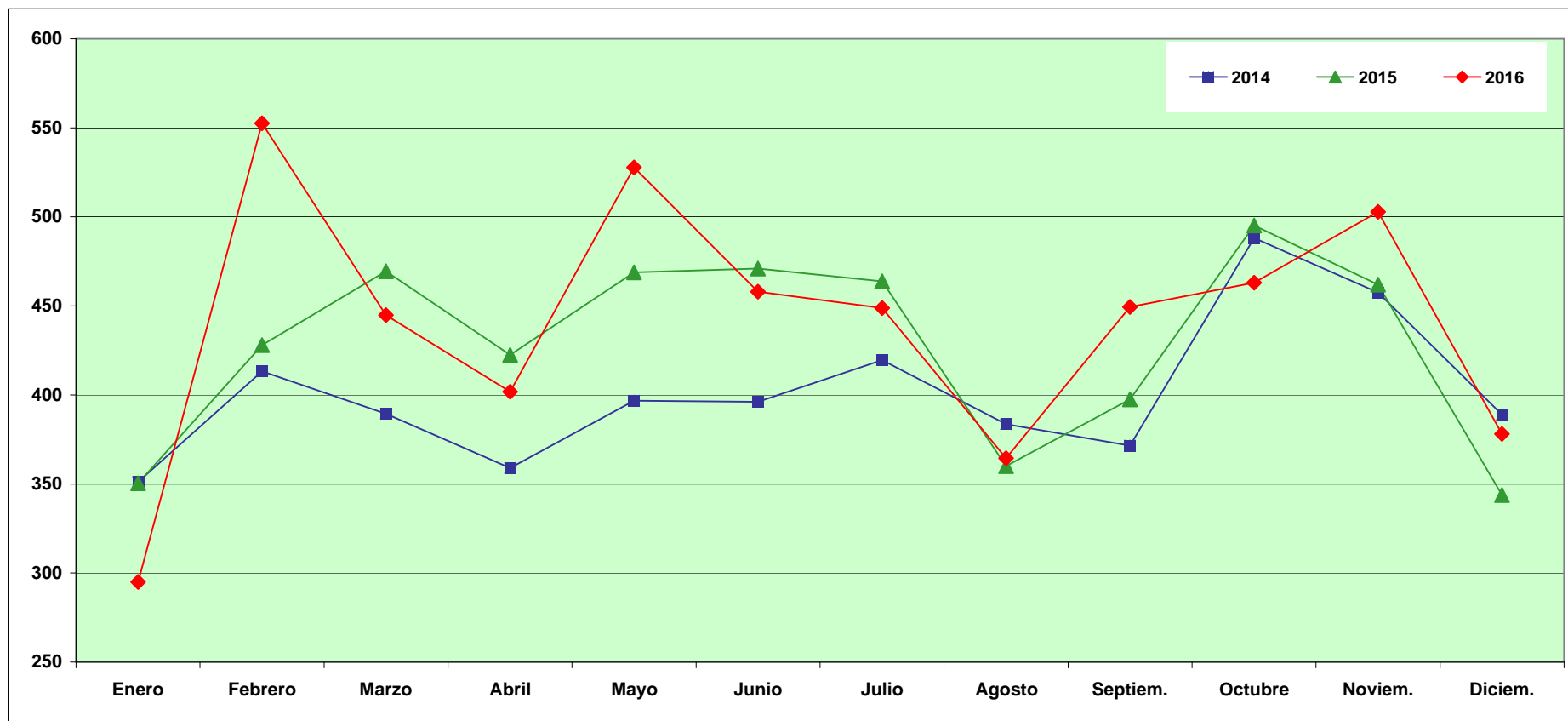

	Enero	Febrero	Marzo	Abril	Mayo	Junio	Julio	Agosto	Septiem.	Octubre	Noviem.	Diciem.	Ene-Dic.
<b>2014</b>	351.14	413.26	389.46	358.94	396.82	396.20	419.62	383.53	371.47	488.17	457.58	388.93	4818.51
<b>2015</b>	350.45	427.93	469.44	422.53	468.77	470.96	463.84	360.01	397.55	495.24	461.94	343.89	5136.28
<b>2016</b>	294.93	552.59	444.75	401.89	527.84	457.94	448.74	364.45	449.35	463.06	502.86	378.02	5288.18

Indice de Incidencia = Nº de accidentes con baja en jornada de trabajo por cada 100,000 trabajadores afiliados a la Seguridad Social con las contingencias cubiertas (incluye autónomos)

A partir de enero de 2014 no se contabilizan como afiliados con la contingencia de A. T. cubierta: los afiliados al S. E. T. por Cuenta Ajena Agrarios que se encuentren en situación de inactividad y los funcionarios con las contingencias profesionales gestionadas por MUFACE, ISFAS y MUGEJU. Por tal motivo no hay continuidad con las series anteriores. Con este nuevo criterio se han recalculado los índices desde enero 2012

Fuente: Instituto de Seguridad y Salud Laboral

## EVOLUCIÓN MENSUAL DE LOS INDICES DE INCIDENCIA. SECTOR CONSTRUCCIÓN AÑOS 2014 - 2016

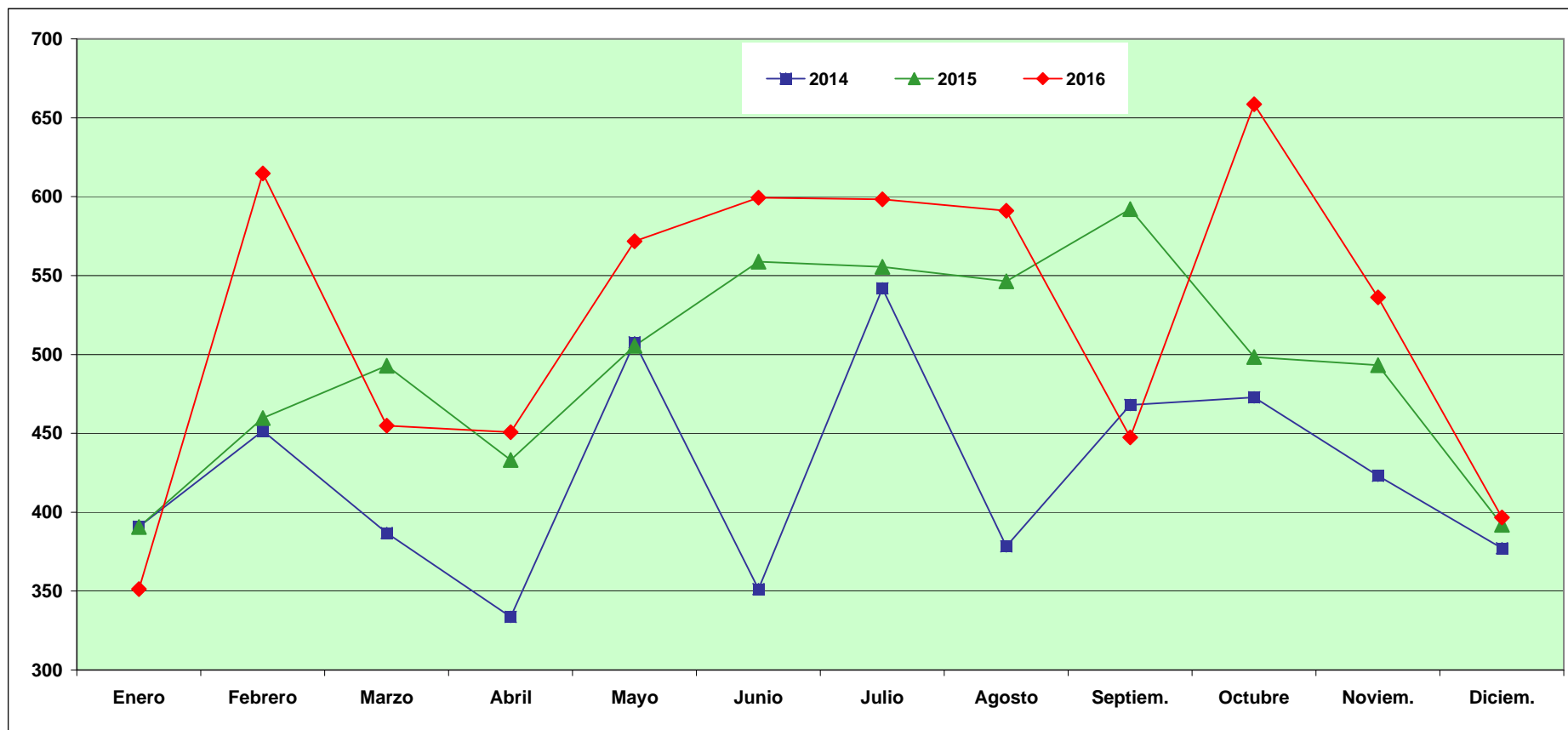

	Enero	Febrero	Marzo	Abril	Mayo	Junio	Julio	Agosto	Septiem.	Octubre	Noviem.	Diciem.	Ene-Dic.
<b>2014</b>	390.73	451.63	386.85	333.61	507.67	351.26	541.90	378.45	467.90	472.79	423.11	377.25	5090.95
<b>2015</b>	390.63	459.67	492.84	433.03	505.48	558.85	555.50	546.31	592.17	498.42	493.18	392.00	5926.04
<b>2016</b>	351.29	614.74	454.94	450.70	571.81	599.42	598.26	591.12	447.39	658.55	536.23	396.65	6275.80

Indice de Incidencia = Nº de accidentes con baja en jornada de trabajo por cada 100,000 trabajadores afiliados a la Seguridad Social con las contingencias cubiertas (incluye autónomos)

A partir de enero de 2014 no se contabilizan como afiliados con la contingencia de A. T. cubierta: los afiliados al S. E. T. por Cuenta Ajena Agrarios que se encuentren en situación de inactividad y los funcionarios con las contingencias profesionales gestionadas por MUFACE, ISFAS y MUGEJU. Por tal motivo no hay continuidad con las series anteriores. Con este nuevo criterio se han recalculado los índices desde enero 2012

Fuente: Instituto de Seguridad y Salud Laboral

## EVOLUCIÓN MENSUAL DE LOS INDICES DE INCIDENCIA. SECTOR SERVICIOS AÑOS 2014 - 2016

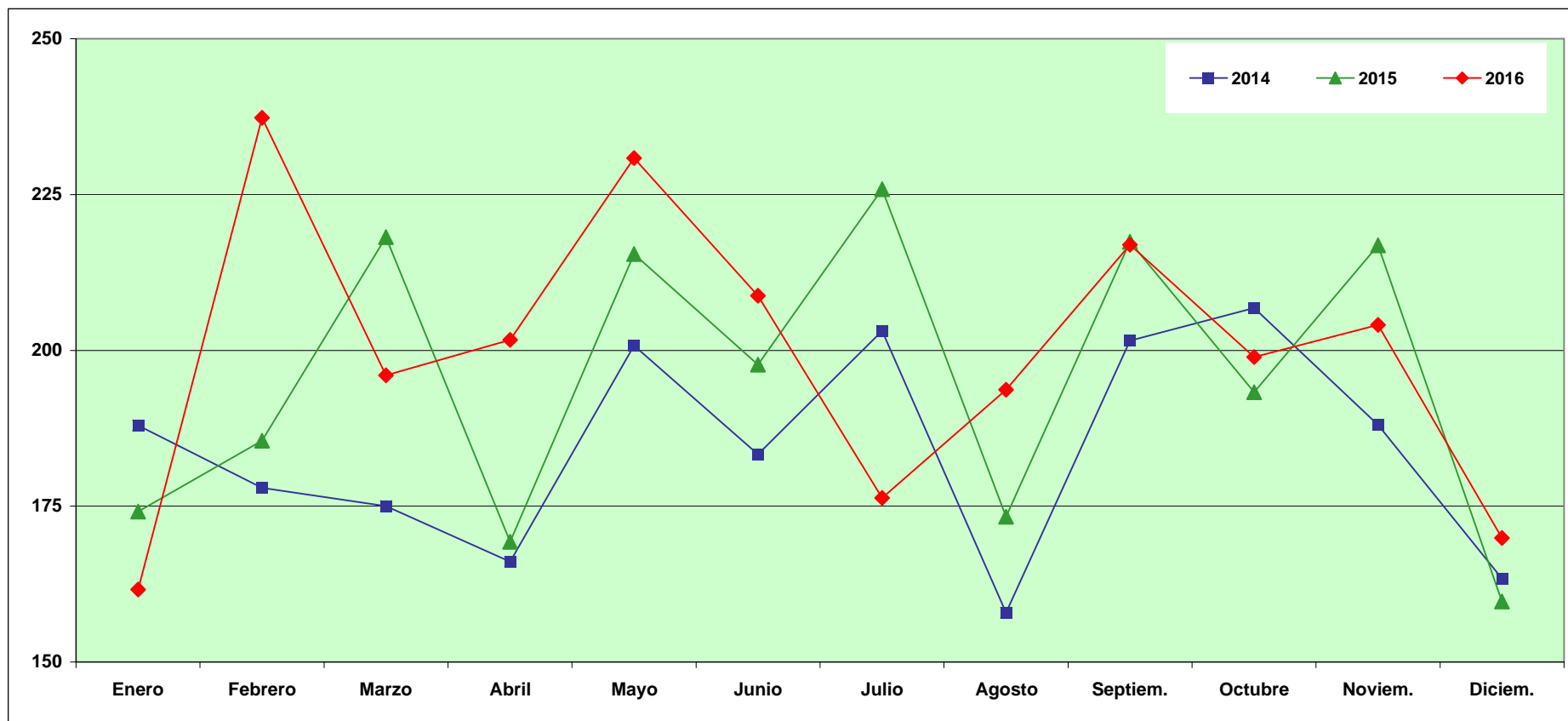

	Enero	Febrero	Marzo	Abril	Mayo	Junio	Julio	Agosto	Septiem.	Octubre	Noviem.	Diciem.	Ene-Dic.
2014	187.95	177.95	174.99	166.10	200.76	183.31	203.11	157.93	201.56	206.81	188.02	163.38	2211.82
2015	174.13	185.50	218.16	169.30	215.47	197.71	225.87	173.33	217.43	193.28	216.87	159.71	2347.57
2016	161.64	237.34	195.98	201.68	230.86	208.76	176.33	193.70	216.96	198.93	204.08	169.90	2395.14

Indice de Incidencia = Nº de accidentes con baja en jornada de trabajo por cada 100,000 trabajadores afiliados a la Seguridad Social con las contingencias cubiertas (incluye autónomos)

A partir de enero de 2014 no se contabilizan como afiliados con la contingencia de A. T. cubierta: los afiliados al S. E. T. por Cuenta Ajena Agrarios que se encuentren en situación de inactividad y los funcionarios con las contingencias profesionales gestionadas por MUFACE, ISFAS y MUGEJU. Por tal motivo no hay continuidad con las series anteriores. Con este nuevo criterio se han recalculado los índices desde enero 2012

Fuente: Instituto de Seguridad y Salud Laboral

## SINIESTRALIDAD LABORAL Enfermedades Profesionales

Años 2014 - 2016

Año	Enero	Febrero	Marzo	Abril	Mayo	Junio	Julio	Agosto	Septiembre	Octubre	Noviembre	Diciembre
2014	35	51	40	56	55	41	57	21	22	42	42	50
2015	90	100	96	79	94	65	63	35	57	66	64	48
2016	61	93	96	111	133	67	110	43	75	59	77	50

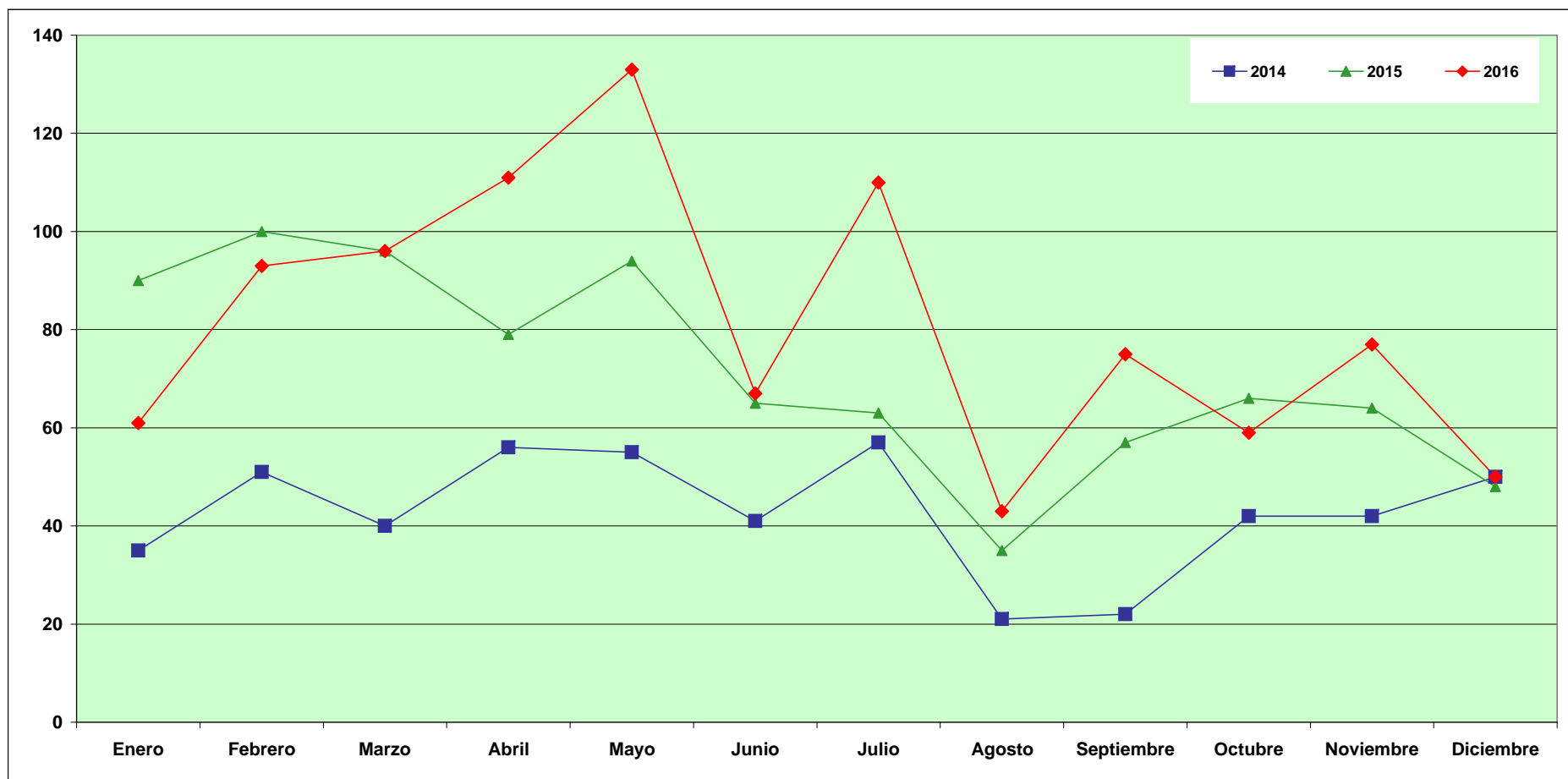



## SINIESTRALIDAD LABORAL Enfermedades Profesionales por sectores

Año 2016

Sector	Enero	Febrero	Marzo	Abril	Mayo	Junio	Julio	Agosto	Septiembre	Octubre	Noviembre	Diciembre
Agricultura	9	20	13	22	18	10	19	9	7	4	13	8
Industria	17	22	30	27	28	19	36	8	17	14	10	12
Construcción	2	4	9	5	7	7	5	3	4	2	5	2
Servicios	33	47	44	57	80	31	50	23	47	39	49	28

